

Como preencher o Lattes

Débora Teodoro
Miriam Barbosa
Murilo Xavier
Teresa Cristina Vale

Login

- Área de entrada para o Currículo Lattes



Currículo **Lattes**

Acesso a Plataforma Lattes

Login (CPF ou e-mail)

Senha

[Acessar](#)

- Cadastre-se no CNPq
- Alterar a sua senha
- Esqueci minha senha
- Voltar a página inicial do Currículo Lattes

Tela Principal

Nesta tela é possível visualizar os avisos, o que quer registrar e informações gerais como resumo, data da última atualização, publicação, etc.

The screenshot displays the main interface of the Lattes Curriculum system. At the top, there is the CNPq logo and the user's name. Below this is a navigation bar with tabs for 'Dados gerais', 'Formação', 'Atuação', 'Projetos', 'Produções', 'Patentes e Registros', 'Inovação', 'Educação e Popularização de C&T', 'Eventos', 'Orientações', 'Bancas', and 'Citações'. The main content area includes a 'Resumo' (Summary) section with a text box containing the user's academic background. Below the summary is an 'Avisos' (Alerts) section with a yellow warning icon and a message about citation registration. To the right, there is a search bar labeled 'O que você quer registrar?' with a list of options: 'Apresentação de trabalho e palestra', 'Áreas de atuação', 'Artes cênicas', 'Artes visuais', 'Artigos aceitos para publicação', and 'Artigos em análise para publicação em periódicos'.

Itens de menus disponíveis

The image shows three examples of dropdown menus from the Lattes system. The first menu is for 'Dados gerais' and includes: 'Menu principal', 'Identificação', 'Endereço', 'Idiomas', 'Prêmios e títulos', 'Texto inicial do Currículo Lattes', and 'Outras informações relevantes'. The second menu is for 'Atuação' and includes: 'Atividade profissional', 'Linhas de pesquisa', 'Membro de corpo editorial', 'Membro de comitê de assessoramento', 'Revisor de periódico', 'Revisor de projeto de agência de fomento', and 'Áreas de atuação'. The third menu is for 'Projetos' and includes: 'Menu principal', 'Projeto de desenvolvimento tecnológico', 'Projeto de extensão', and 'Outros tipos de projetos'.

io Atuação Projetos Produções Patentes e Registros Inovação Educação e Popularização de C&T Eventos Orientações Bancas

Produção Bibliográfica Menu principal

- Artigos completos publicados em periódicos
- Artigos aceitos para publicação
- Livros e capítulos
- Texto em jornal ou revista (magazine)
- Trabalhos publicados em anais de eventos
- Apresentação de trabalho e palestra
- Partitura musical
- Tradução
- Prefácio, posfácio
- Outra produção bibliográfica

Produção Técnica

- Assessoria e consultoria
- Extensão tecnológica
- Programa de computador sem registro
- Produtos
- Processos ou técnicas
- Trabalhos técnicos
- Cartas, mapas ou similares
- Curso de curta duração ministrado
- Desenvolvimento de material didático ou instrucional
- Editoração
- Manutenção de obra artística
- Maquete
- Entrevistas, mesas redondas, programas e comentários na mídia
- Relatório de pesquisa
- Redes sociais, websites e blogs
- Outra produção técnica

Outra produção artística/cultural

- Artes cênicas
- Música
- Artes visuais
- Outra produção artística/cultural

Areas de atuação

Patentes e Registros Inovação Educação e Popu

Patente Menu principal

- Programa de Computador Registrado
- Cultivar protegida
- Cultivar registrada
- Desenho industrial registrado
- Marca registrada
- Topografia de circuito integrado registrada

Inovação | Educação e Popularização de C&T | Ev

- Patente
- Programa de Computador Registrado
- Cultivar protegida
- Cultivar registrada
- Desenho industrial registrado
- Marca registrada
- Topografia de circuito integrado registrada
- Programa de computador sem registro
- Produtos
- Processos ou técnicas
- Projetos de pesquisa
- Projeto de desenvolvimento tecnologico
- Projeto de extensão
- Outros projetos

Educação e Popularização de C&T | Eventos | Ori

Educação e Popularização de C&T Menu principal

- Artigos completos publicados em periódicos
- Artigos aceitos para publicação
- Livros e capítulos
- Texto em jornal ou revista (magazine)
- Trabalhos publicados em anais de eventos
- Apresentação de trabalho e palestra
- Programa de computador sem registro
- Curso de curta duração ministrado
- Desenvolvimento de material didático ou instrucional
- Entrevistas, mesas redondas, programas e comentários na mídia
- Programa de Computador Registrado
- Organização de eventos, congressos, exposições, feiras e olimpíadas
- Participação em eventos, congressos, exposições, feiras e olimpíadas
- Redes sociais, websites e blogs
- Artes visuais
- Artes cênicas
- Música
- Outra produção bibliográfica
- Outra produção técnica
- Outra produção artística/cultural

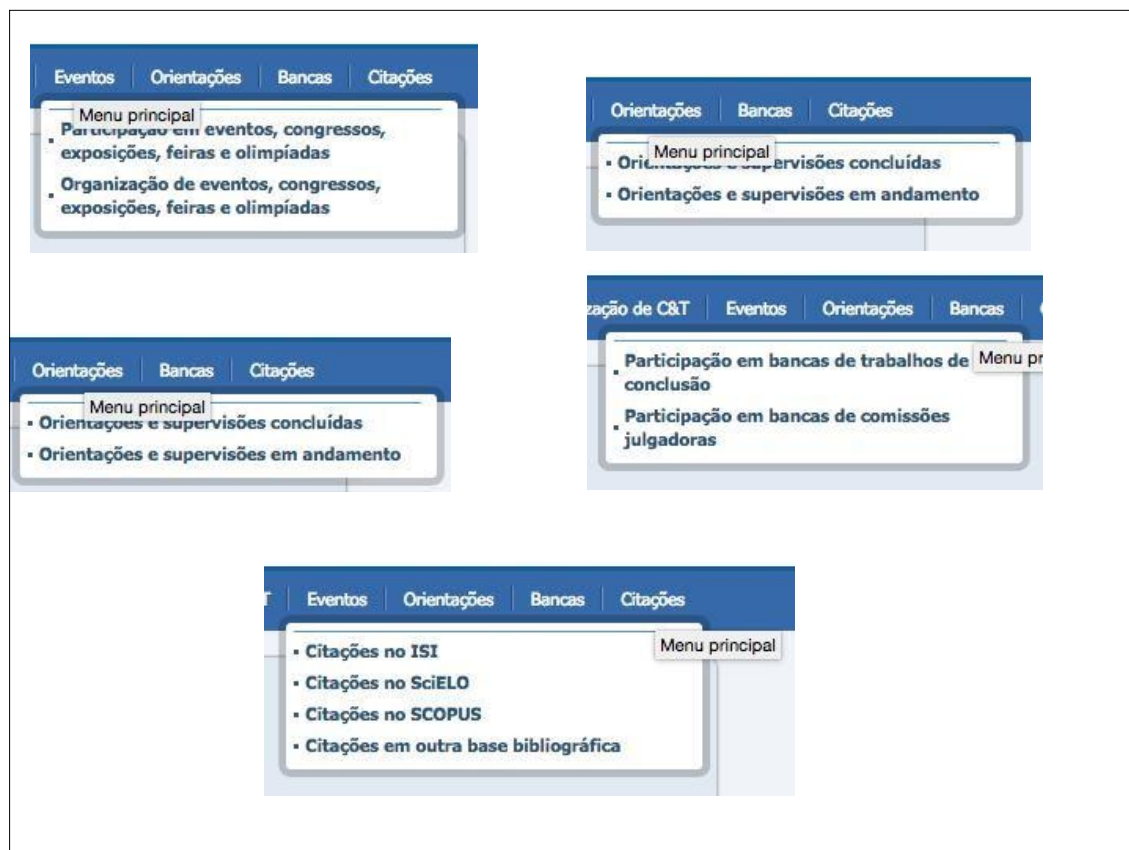

Avisos

- ❗ Existem alterações realizadas em seu currículo que ainda não foram enviadas ao CNPq.
- ⊕ Existem artigos com DOI duplicados.
- ⊕ Nesta versão do Currículo Lattes é possível identificar os coautores.
- ⊕ Existe solicitação de certificação de projeto pendente.

Avisos

Foram incluídos alguns avisos que serão visualizados na Tela Inicial do Lattes

- Existem alterações realizadas em seu currículo que ainda não foram enviadas ao CNPq:** Para que a mensagem desapareça, o usuário deverá enviar o Currículo Lattes para publicação.
- Existem artigos com DOI duplicado:** Isso significa que existe no currículo lattes mais de uma produção com o mesmo número DOI. Para a mensagem desaparecer será preciso que o usuário entre na produção e corrija o número do DOI duplicado.
- Nesta versão do Currículo Lattes é possível identificar os coautores.** Clicando na mensagem, será exibida a funcionalidade “Identificar coautor”, onde o usuário poderá identificar os nomes de citação bibliográfica não identificados com currículos.
- Existe solicitação pendente de certificação de projeto.** Ao clicar na mensagem será exibida a funcionalidade para certificar a participação da equipe no projeto em que o usuário foi citado como coordenador de projeto.

Link de acesso

Endereço para acessar este CV: <http://lattes.cnpq.br/>

Última atualização: **06/08/2017**

Última publicação: **06/08/2017**

a) *Link do currículo para visualização na busca textual*

Endereço para acessar este CV. Link para o currículo do usuário disponibilizado na busca textual. Item apresentado somente se o usuário enviou o currículo para publicação.

b) *Atualizações*

Última atualização. Data da última atualização do currículo.

Última publicação. Data do último envio do currículo para publicação.

Do que você precisa?

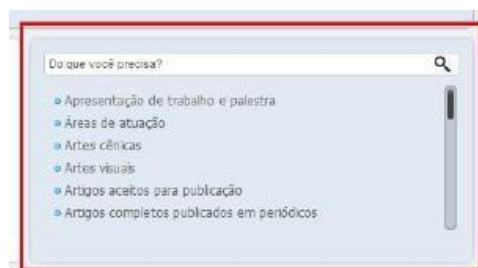

Do que você precisa? Opção disponível para que o usuário possa digitar ou procurar o nome da funcionalidade que deseja acessar. Após a seleção, será aberto o formulário desejado.

Rede de colaboradores

É possível visualizar quem são os seus colaboradores.



Identificação de co-autores

Permite visualizar quem são os co-autores.



Publicação do currículo

A opção para publicação do currículo lattes, está disponível na parte superior da tela principal.



Identificação

Identificação

Dados pessoais

Dados pessoais

Dados do nascim...

Identidade

Nome completo

Passaporte

Total de nomes em citação 2

Filiação

Nome em citações bibliográficas

Outras bases bi...

Digite o nome em citação e pressione a tecla ENTER

País de Nacionalidade

Brasil

CPF

Sexo

Masculino Feminino

Cor ou raça

Branca

Dados do nascimento

País

UF

Cidade

Data

Brasil

MG

Belo Horizonte

15/04/1977

Salvar

Identificação

Dados pessoais

Dados do nascimento

País: Brasil | UF: MG | Cidade: Belo Horizonte | Data: []

Identidade

Identidade

Número: [] | Órgão emissor: SSP | Unidade Federativa: MG | Data de emissão: []

Passaporte

Passaporte

Número do passaporte: [] | Data de validade: [] | Data de emissão: [] | País de emissão: Brasil

Filiação

Filiação

Nome do pai: Roosevelt Cardoso Vale

Nome da mãe: []

Salvar

Endereço

Nessa versão, o currículo lattes disponibilizou o cadastro de outras opções de contato do usuário.

a) **Outra forma de contato.** O usuário poderá informar outras formas contato como: ICQ, Google Talk, MSN, Yahoo Messenger e Skype;

b) **Redes Sociais.** O usuário poderá informar as redes sociais das quais participa, como: Facebook, LinkedIn, Twitter, Orkut, FollowScience e Academia.Edu.

Endereço

Residencial

Residencial 

Residencial 
 Profissional
 Eletrônico
 Outra forma de ...
 Redes Sociais

País:
 CEP (Não sei meu CEP):

Logradouro (Rua, Avenida, etc.):
 Bairro:

Cidade:
 Estado/província:

DDD:
 Telefone:
 Ramal:
 Fax:
 Caixa postal:

DDD:
 Celular:

Home page:

utilizar este endereço para correspondência

Profissional

Endereço

Profissional

Profissional

Residencial
 Profissional
 Eletrônico
 Outra forma de ...
 Redes Sociais

Instituição/Empresa:

Órgão/Unidade:

País:
 CEP (Não sei meu CEP):

Logradouro (Rua, Avenida, etc.) e complemento (laboratório, sala, etc.):
 Bairro:

Cidade:
 Estado/província:

DDD:
 Telefone:
 Ramal:
 Fax:
 Caixa postal:

DDD:
 Celular:

Home page:

Endereço ✕

Residencial **Eletrônico** 🔒

Profissional

Eletrônico e-mail para contato

Outra forma de ... e-mail alternativo (este e-mail poderá ser utilizado no caso de perda de senha, etc)

Redes Sociais e-mail cadastrado no CNPq

Outra forma de contato 🔒

| Tipo | Endereço |
|------------------------------|----------------------|
| Inserir nova | <input type="text"/> |

Redes Sociais

| Rede Social | Endereço da rede |
|------------------------------|----------------------|
| Inserir nova | <input type="text"/> |

✕ Apagar endereço profissional ✓ Salvar

Idiomas

Nessa versão, o currículo lattes disponibilizou a opção de cadastro referente a conhecimento em Libras.

Proficiência em idiomas ✕

Idioma 📄

Selecione o idioma : Libras ▼

Expressa-se Pouco Razoavelmente Bem

Compreende Pouco Razoavelmente Bem

✓ Salvar

Dados Gerais - Formação

Formação acadêmica/titulação

| | Período | Nível | Instituição |
|---|--------------|-----------|-------------|
| 1 | 2005... 2009 | Doutorado | |
| 2 | 2003... 2004 | Mestrado | |
| 3 | 1998... 2001 | Graduação | |

+ Incluir novo item

Formação complementar

| | Período | Nível | Instituição |
|---|--------------|------------------------|-------------|
| 1 | 2012... 2012 | Curso de curta duração | |
| 2 | 2011... 2011 | Curso de curta duração | |
| 3 | 1999... 1999 | Curso de curta duração | |
| 4 | 1997... 1997 | Curso de curta duração | |

+ Incluir novo item

Atuação Profissional

Na nova versão do currículo, a opção “Possui vínculo empregatício” será preenchida de forma automática, conforme segue abaixo:

- a) Quando o vínculo escolhido for *Servidor público* ou *Celetista*, o campo “Possui vínculo empregatício” será preenchido com o valor **SIM**.
- b) Quando o vínculo escolhido for *Professor visitante*, *Bolsista* ou *Outros*, o campo “Possui vínculo empregatício” será preenchido com o valor **NÃO**.

Obs.: Não será possível alterar essa opção

Atuação profissional

Instituição

Vínculo

Período

Outros informações

Instituição

Nome da Instituição

Universidade de Brasília

Vínculo

Tipo de vínculo

Servidor público

Possui vínculo empregatício

Sim

Enquadramento funcional

Carga horária semanal

Dedicção exclusiva

Salvar

Membro de comitê de assessoramento

Agência de fomento...

Comitê

Período

Outros informações

Agência de fomento

(FACEPE) Fundação de Amparo à Ciência e Tecnologia do Estado de Pernambuco

Comitê

Nome de Comitê

Período

Início

Mês: 01 Ano: 2012

Atual (não finalizado) Anterior (finalizado)

Fim

Mes: 05 Ano: 2012

Outras informações

Salvar

Membro de
comitê de
assessoram
ento

O módulo de *Membro de comitê de assessoramento* será destinado para que o usuário inclua os dados de participação como Membro de comitê de assessoramento. Deverá ser informada a Agência de fomento em que faz parte como membro, o nome do Comitê e o Período em que participa ou participou.

Revisor de projeto de agência de fomento

O módulo de **Revisor de projeto de agência de fomento** será destinado para que o usuário inclua os dados de revisão em alguma agência de fomento. Deverá ser informado a Agência de fomento e o Período em que participa ou participou.

Projetos

Projetos de pesquisa ✕

Dados gerais

Equipe

Equipe

Instituição de ...

Produção C & T

Orientações

Traduções

Equipe

| Pesquisadores | Coordenador |
|--|-------------|
| <i>Digite, selecione ou inclua um novo pes</i> Listar todos Incluir novo | |

Instituições envolvidas no projeto

Selecione ou inclua uma nova instituição [Selecionar](#) | [Incluir nova](#)

Quantidade de alunos envolvidos no projeto

| | | | | |
|----------------------|----------------------|----------------------|-----------------------------|----------------------|
| Graduação | Especialização | Mestrado acadêmico | Mestrado profissionalizante | Doutorado |
| <input type="text"/> | <input type="text"/> | <input type="text"/> | <input type="text"/> | <input type="text"/> |

Instituição de financiamento

| Instituição | Código do projeto | Valor financiado | Natureza |
|-------------------------------------|-------------------|------------------|----------|
| + incluir novo item | | | |

Salvar

Projetos de pesquisa ✕

Dados gerais

Equipe

Instituição de ...

Produção C & T

Orientações

Traduções

Produção C & T

| Título da produção | Ano | Tipo |
|-------------------------------------|-----|------|
| + incluir novo item | | |

Orientações

| Título da orientação | Ano | Tipo |
|-------------------------------------|-----|------|
| + incluir novo item | | |

Traduções

[Clique aqui para repetir os textos já informados](#)

Project Name

Description

Salvar

Certificação de Projetos

Nessa versão, o projeto cadastrado poderá passar por certificação. Existem 2 formas de certificação:

- Pelo coordenador do projeto, quando for informado que o coordenador é um pessoa diferente do proprietário do currículo; ou
- Pela empresa parceira.

Quando for incluído no projeto um **coordenador** que seja diferente do proprietário do currículo, o coordenador será o responsável pela certificação do projeto.

Projetos de pesquisa

Dados gerais

Equipar É um projeto de cooperação Instituição de pesquisa e empresa? sim não

Instituição de origem O projeto possui potencial de inovação de produtos, processos ou serviços? sim não

Instituição C.A.T. Instituição de execução

Diretor(a) Universidade de São Paulo

Instituição Departamento de Física e Informática

Equipe

| Períodos envolvidos no projeto | Coordenador |
|--------------------------------|-------------|
| 1 | sim |
| 2 | não |
| 3 | não |

(Clique, selecione ou insira um novo período) [Limpar todos](#) | [Incluir novo](#)

(Clique, selecione ou insira uma nova instituição) [Selecionar](#) | [Incluir novo](#)

Logo após a inclusão de um projeto, o **coordenador** receberá um e-mail para certificação do mesmo.

----- Mensagem original -----

Assunto: CNPq - Coordenador para certificação do Projeto

Data: Wed, 18 Jul 2012 16:54:59 -0300 (BRT)

De: CNPq<atendimento@cnpq.br>

Para: rd@cnpq.br

Prezado(a) Senhor(a)

Informamos que Ricardo Torres de Sousa registrou em seu Currículo Lattes, a Informações de que participa, ou participou, como membro da equipe do projeto citado a seguir, coordenado por Vossa Senhoria.

Nome do Projeto: PROJETO - CERTIFICAÇÃO COORDENADOR
 Coordenador: Ricardo Torres de Sousa
 Equipe: Ricardo Torres de Sousa, Karina Ogulino
 Instituição de execução: Universidade de Brasília - UNB

Como forma de validar as informações fornecidas à Plataforma Lattes, solicitamos à Vossa Senhoria o preenchimento do formulário disponível no endereço a seguir.

https://www.cnpq.br/cvlatessub/prc_conf_dados_proj?ftoken=H46D3HB3ZD2b26T

Esclarecemos que o mesmo formulário pode ser acessado por meio do link disponível no módulo de Avisos de seu Currículo Lattes.

Agradecemos antecipadamente.

Conselho Nacional de Desenvolvimento Científico e Tecnológico - CNPq

Além do e-mail enviado ao **coordenador**, também será exibido uma mensagem na tela de avisos do coordenador.

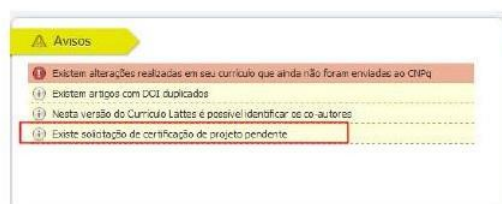

Ao clicar no aviso exibido, será apresentada uma lista contendo os projetos que estão pendentes de certificação

| Projeto | Nome |
|---------|--------------------------|
| 1 | Teste de Certificação II |
| | Mario Fulano Souza |

O coordenador deverá confirmar os dados abaixo para efetivar a certificação do projeto.

Certificação de projeto

Nome do Projeto: PROJETO - CERTIFICAÇÃO COORDENADOR
 Coordenador: Ricardo Torres de Souza
 Instituição: Universidade de Brasília - UNB

Equip:

- Ricardo Torres de Souza
- Kátia Ogata

Confirma as informações acima, registradas na Plataforma Lattes?
 Sim Não

Após a certificação, a mensagem abaixo será exibida na busca textual do currículo que possui o projeto certificado da seguinte forma:

Projetos de Pesquisa

2009 - 2011 Instituto Nacional de Biotecnologia Estrutural e Química Medicinal em Doenças Infecciosas

Projeto de pesquisa certificado pelo Coordenador Fulano de Tal em 01/07/2012

Descrição: Número do processo: 2009/072009 FAPESP Vigência: 01/03/2009 a 28/02/2014.
Situação: Concluído; *Natureza:* Pesquisa.
Integrantes: Coordenador.

Após o preenchimento dos campos abaixo, o sistema irá encaminhar para a Empresa um e-mail para que o projeto seja certificado.

Projetos de pesquisa

Dados gerais

É um projeto de cooperação/instituição de pesquisa e empresa? sim não

Equip: CNPJ da empresa

Instituição de:

Produção C & T: Nome da empresa

Contato:

Traduções: E-mail institucional Setor

O projeto possui potencial de inovação de produtos, processos ou serviços? sim não

Instituição de execução:

Organização:

Equipe

| Investigador | Coordenador |
|----------------------|----------------------|
| <input type="text"/> | <input type="text"/> |

(Digite: selecionar ou vincular um nome de Lattes: 3000 | Endef: 2010)



Ao clicar no link, o formulário ao lado será exibido para o preenchimento.



Nome do Projeto: PROJETO DE TESTE - CERTIFICAÇÃO DE PROJETO

Coordenador: Ricardo Torres de Sousa

Equipe: Ricardo Torres de Sousa

Instituição de execução: Universidade de Brasília - UNB

Confirma a participação de Ricardo Torres de Sousa como coordenador no projeto acima referenciado?

Sim Não

Avalie, em uma escala de 1 a 5, os itens abaixo:

a) Relevância das atividades realizadas nesse projeto para a sua empresa.

1 2 3 4 5

b) Potencial exploratório para a geração de novos produtos, processos ou serviços.

1 2 3 4 5

c) Impacto tecnológico desse projeto para a empresa.

1 2 3 4 5

d) Impacto econômico desse projeto para a empresa.

1 2 3 4 5

Legenda

1. Nenhuma
2. Pouca
3. Média
4. Muita
5. Extremamente/Extraordinária

Enviar

Sair

Logo após a inclusão de um projeto, o responsável pela empresa (informado na tela de cadastro) receberá um e-mail para certificação do mesmo.

— Mensagem original —
Assunto: CNPq - Empresa para certificação do Projeto
Data: Wed, 18 Jul 2013 16:45:48 -0300 (BRT)
De: CNPq<atendimento@cnpq.br>
Para: rd@cnpq.br

Prezado(a) Senhor(a),
 Sua empresa foi referenciada no currículo Lattes de Ricardo Torres de Sousa, como parceira do seguinte Projeto:

Nome do Projeto: PROJETO DE TESTE - CERTIFICAÇÃO DE PROJETO
 Coordenador: Ricardo Torres de Sousa
 Equipe: Ricardo Torres de Sousa, Karina Ogulino
 Instituição de execução: Universidade de Brasília - UNB

Como forma de certificar as informações fornecidas à Plataforma Lattes e avaliar a importância do Projeto para a Empresa, vimos solicitar o apoio de Vossa Senhoria no sentido de responder as questões apresentadas no formulário disponível no endereço:
https://www.cnpq.br/vlattesweb/alg_login_vp.pvc_form?token=0ba860c69b9vqnr

Esclarecemos que o mesmo formulário poderá ser acessado por meio da opção Certificação de Projeto, disponível no site da Plataforma Lattes (<http://lattes.cnpq.br>), fornecendo-se a seguinte chave (token):
 0ba860c69b9vqnr

Dúvidas e esclarecimentos adicionais poderão ser obtidas com o nosso Serviço de Atendimento, no telefone 0800 61 96 97.

Agradecemos antecipadamente.

Conselho Nacional de Desenvolvimento Científico e Tecnológico - CNPq

Após a certificação, a mensagem abaixo será exibida na busca textual do currículo que possui o projeto certificado da seguinte forma:

Projetos de Pesquisa

2007 - 2008 Vinda de Pesquisador Visitante - ~~XXXXXXXXXX~~
Projeto certificado pela empresa XXXXXXXXXXXX em
Descrição: Processo nº ~~XXXXXXXXXX~~ Vigência: 28/2/2007 a 27/2/2008.
Situação: Concluído; **Natureza:** Pesquisa.
Integrantes: ~~XXXXXXXXXX~~ - Coordenador.
Financiador(es): Fundação de Amparo à Pesquisa do Estado de São Paulo - Auxílio financeiro.

Produções

Na nova versão do currículo, os itens de menus referentes ao módulos de Produções Bibliográfica, Técnica e Cultural, foram agrupadas em um único item “Produções”

| Produção Bibliográfica | Produção Técnica | Outra produção artística/cultural |
|--|---|---|
| <ul style="list-style-type: none"> • Artigos completos publicados em periódicos • Artigos aceitos para publicação • Livros e capítulos • Texto em jornal ou revista (magazine) • Trabalhos publicados em anais de eventos • Apresentação de trabalho e palestra • Partitura musical • Tradução • Prefácio, posfácio • Outra produção bibliográfica | <ul style="list-style-type: none"> • Assessoria e consultoria • Extensão tecnológica • Programa de computador sem registro • Produtos • Processos ou técnicas • Trabalhos técnicos • Cartas, mapas ou similares • Curso de curta duração ministrado • Desenvolvimento de material didático ou instrucional • Editoração • Manutenção de obra artística • Maquete • Entrevistas, mesas redondas, programas e comentários na mídia • Relatório de pesquisa • Redes sociais, websites e blogs • Outra produção técnica | <ul style="list-style-type: none"> • Artes cênicas • Música • Artes visuais • Outra produção artística/cultural |

Produções técnicas

Foram incluídos os seguintes tipos de produções:

- a) Assessoria e consultoria
- b) Extensão tecnológica
- c) Entrevistas, Mesa redonda, Comentário, Programa e Outra;
- d) Redes sociais, websites e blogs.

Novos itens de produção técnica disponível.

| Produção Bibliográfica | Produção Técnica | Produção artística/cultural |
|--|---|---|
| <ul style="list-style-type: none"> • Artigos completos publicados em periódicos • Artigos aceitos para publicação • Livros e capítulos • Texto em jornal ou revista (magazine) • Trabalhos publicados em anais de eventos • Apresentação de trabalho e palestra • Partitura musical • Tradução • Prefácio, posfácio • Outra produção bibliográfica | <ul style="list-style-type: none"> → Assessoria e consultoria → Extensão tecnológica • Programa de computador sem registro • Produtos • Processos ou técnicas • Trabalhos técnicos • Cartas, mapas ou similares • Curso de curta duração ministrado • Desenvolvimento de material didático ou instrucional • Editoração • Manutenção de obra artística • Maquete → Entrevistas, mesas redondas, programas e comentários na mídia • Relatório de pesquisa → Redes sociais, websites e blogs • Outra produção técnica | <ul style="list-style-type: none"> • Artes cênicas • Música • Artes visuais • Outra produção artística/cultural |

A nova versão está disponibilizando um novo módulo com o nome de *Entrevistas, Mesa redonda, Comentário, Programa e Outra*.

Esse módulo permite a inclusão de link (URL) para disponibilização de vídeo na Internet.

Esse vídeo poderá ser visualizado na busca textual, após a publicação do currículo.

Produções Bibliográficas

Nesta nova versão o usuário deverá entrar com o número do **DOI** para o sistema recuperar as informações cadastradas no CROSSREF. Caso os dados não sejam recuperados, o usuário poderá digitar todos as informações da produção.

O usuário deverá informar o DOI a ser incluído.

Caso o DOI informado já esteja cadastrado no currículo do usuário será apresentada a seguinte mensagem:



Caso o nome de citação do usuário não conste na lista de autores recuperada no DOI, será exibida a seguinte mensagem:

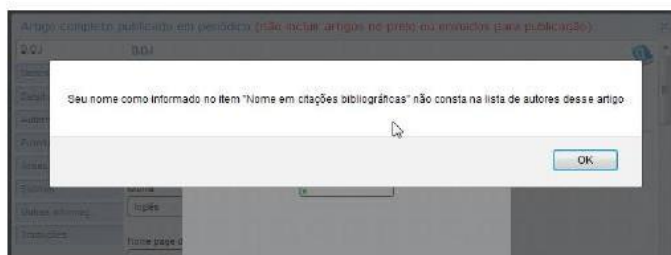

Após a recuperação dos dados referentes ao DOI informado, a lista de autores não poderá ser alterada. Será apresentada conforme a ordem cadastrada no CROSSREF.

| Ordem de autoria | Autores |
|------------------|---------|
| 1º | autor |
| 2º | autor |
| 3º | autor |
| 4º | autor |

Patentes

A nova versão disponibilizara um módulo específico de Patentes e Registros. O sistema deverá solicitar o número da patente para que os dados sejam recuperados de forma automática nos cadastros do INPI.

Os seguintes tipos de Patentes e Registros serão atendidas e validadas junto ao INPI.

1. Patentes;
2. Programa de computador registrado;
3. Desenho industrial registrado;
4. Marca registrada;
5. Topografia de circuito integrado registrado.

Ao incluir uma nova patente, o usuário deverá informar qual a instituição que o registro foi feito.

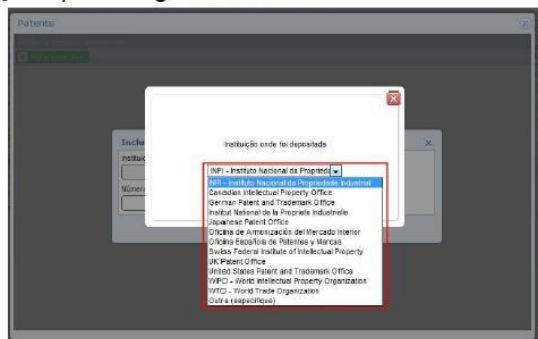

Após a seleção da instituição, será necessário informar o número do registro da patente.

Após a recuperação dos dados na instituição depositante, os dados serão exibidos da seguinte forma:

Cultivar protegidas e registradas

A nova versão disponibilizará um módulo específico de registros de *Cultivar Protegidas* e outro para *Cultivar Registrada*.

Inovação

O item de menu Inovação foi criado para agrupar os registros que se referem a inovação

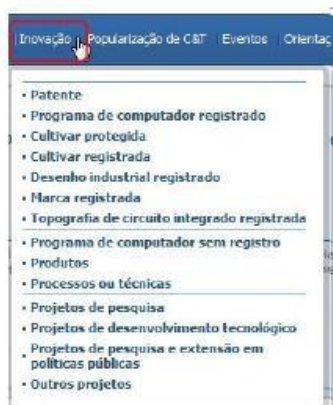

Ministério da
Ciência e Tecnologia



Um projeto poderá ser cadastrado como inovação, porém a pergunta abaixo deverá ser respondida como “Sim” no momento do cadastro.

Ministério da
Ciência e Tecnologia



Educação e Popularização de C&T

O item de menu Educação e Popularização de C&T foi criado para separar as produções que são consideradas como “Educação e Popularização de C&T”



Exibição da pergunta que irá definir se a produção é de C&T

Artigo completo publicado em periódico (não incluir artigos no prelo ou enviados para publicação)

| | |
|--------------------|---|
| D.O.I | D.O.I |
| Dados gerais | Informe o Digital Object Identifier (DOI) do artigo e clique no botão para recuperar os dados da produção |
| Destinamento | 10.1088/0305-4470/22/10/01B <input type="button" value="Recuperar Dados"/> |
| Autores | Dados gerais |
| Palavras-chave | Título |
| Áreas | Nonuniversal Exponents And Marginal Operators Via Monte Carlo F |
| Síntese | Idioma |
| Outras informaç... | Meio de divulgação |
| Traduções | Impressão |
| | Nome page do trabalho (URL) |
| | <input type="radio"/> É um dos 5 trabalhos mais relevantes de sua produção? <input checked="" type="radio"/> sim <input type="radio"/> não <input checked="" type="radio"/> É uma produção para educação e popularização de C&T? <input type="radio"/> sim <input type="radio"/> não |
| | Detalhamento |
| | Título do periódico/revista em que o artigo foi publicado |
| | Journal of Physics. A, Mathematical and General (Print) (Cessou em |
| | Fator de impacto(JCR) |
| | 1,5770 |
| | <input type="button" value="Salvar"/> <input type="button" value="Excluir"/> |

Eventos

Participação em eventos, congressos, exposições, feiras e olimpíadas

Dados gerais

Forma de participação
 Convidado Participante Ouvinte

Nome do evento

Classificação do evento
 Internacional Nacional Regional Local

Cidade

Home page do trabalho (URL)

Título da apresentação (apenas para convidado e participante)

É uma produção para educação e popularização de CeT? sim não

Tipo da apresentação/participação

Ano

Natureza

País
Brasil

Traduções

Salvar

Organização de eventos, congressos, exposições, feiras e olimpíadas

Dados gerais

Tipo
 Concerto Concurso Congresso Exposição Festival Feira Olimpíada Outro

Natureza

Título

Ano

País
Brasil

Idioma
Português

Meio de divulgação

É um dos 5 trabalhos mais relevantes de sua produção? sim não

É uma produção para educação e popularização de CeT? sim não

Detalhamento

Instituição promotora

Duração (semanas)

Salvar

Organização de eventos, congressos, exposições, feiras e olimpíadas

Dados gerais Evento itinerante

Detalhamento Catálogo

Autores Local

Palavras-chave Cidade

Áreas

Setores

Outras informaç...

Traduções

Autores

| Ordem de autoria | Autores |
|------------------|--|
| | <input type="text"/> Listar todos Incluir novo |

Palavras-chave

| Ordem | Palavra-chave |
|-------|--|
| | <input type="text"/> Listar todos Incluir nova |

Salvar

Organização de eventos, congressos, exposições, feiras e olimpíadas

Dados gerais

Detalhamento

Autores

Palavras-chave

Áreas

Setores

Outras informaç...

Traduções

Áreas

| Ordem | Áreas de conhecimento |
|-------|--|
| | <input type="text"/> Listar todos Incluir nova |

Setores

| Ordem | Setor de aplicação da Tabela CNAE |
|-------|---|
| | <input type="text"/> Listar todos |

Outras informações

Salvar

Organização de eventos, congressos, exposições, feiras e olimpíadas

Dados gerais

Detalhamento

Autores

Palavras-chave

Áreas

Setores

Outras informaç...

Traduções

Traduções

[Clique aqui para repetir os textos já informados](#)

Title

Other information

Salvar

Citações Web of Science

Nessa versão, o currículo poderá recuperar de forma automática no Researcher ID os dados referentes a citações

Citações no Web of Science (151)

Dados de busca

Informe o ResearcherID e clique no botão para recuperar os dados.
Caso não o possua, acesse o link [ResearcherID](#) para cadastrar.

Recuperar Dados

Número total de citações:

Número de trabalhos:

Data:

Fator H (*):

Formato(s) do nome do autor utilizado(s) na consulta para obter o total de citações:

(*) [Clique aqui para informações sobre o cálculo do Fator H \(J.E. Hirsch, An index to quantify an individual's scientific research output, PNAS, vol. 102, no. 48, 16568-16572, 2005\).](#)

Salvar Excluir

CS
DE TODOS
O FEDERAL

Nova Busca Textual

A nova versão do currículo lattes estará disponibilizando um módulo para exibição de forma gráfica os números referentes a *Citações*, *Produção Bibliográfica*, *Produção Técnica*, *Orientações Concluídas* e *Todas as produções*.

Por Citações Web of Science e Scopus



Por Produção Bibliográfica

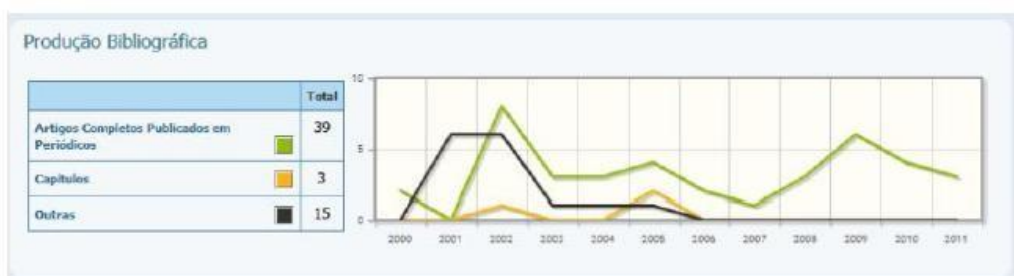

Por Orientações Concluídas

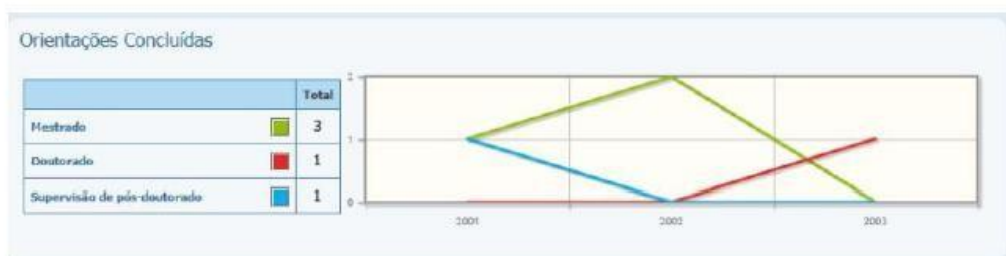

Consultar a Base de Dados do INPI

INPI
Instituto Nacional de Propriedade Industrial

estocar

Por favor, repita os caracteres acima:

Leia-me:

- Todos os documentos de patentes publicados a partir de 1º de agosto de 2006 estão disponíveis para consulta em sua forma integral.
- Os documentos publicados entre 1982 e 1999 também estão disponíveis para consulta. Entretanto, para este período, alguns documentos podem não estar disponíveis.
- A documentação digitalizada está hospedada no site do Escritório Europeu de Patentes.
- A digitalização de toda a documentação de patentes arquivada no INPI está sendo providenciada.
- Se os caracteres fornecidos na imagem não estiverem a mesma palavra, constantemente, a página deve ser atualizada [clique aqui](#).
- Se você digitou os caracteres fornecidos na imagem corretamente e não foi fornecido o acesso ao sistema, verifique o seu browser: [clique aqui](#).
- As informações aqui contidas não produzem efeitos legais. Somente a publicação na Revista de Propriedade Industrial (RPI) tem validade para a contagem de prazo.
- Por favor, ao terminar a sua pesquisa seja pelo link "Finalizar Sessão", de forma a liberar os recursos do sistema para outros pesquisadores.
- Página é melhor visualizada na resolução de vídeo 1024X 768. Este site está em permanente evolução. Clique e mande sua sugestão para o webmaster@inpi.gov.br.
- A utilização dos cookies é necessária para o processamento de consultas. Para que a consulta seja realizada, o navegador do usuário deve estar habilitado para gravação dos cookies.
- Compatível com: Internet Explorer 5.5+
- Em adequação para: Netscape 6.2+
- Mostra 1 0+

» Consultar por: [Base Patentes](#) | [Finalizar Sessão](#)

RESULTADO DA PESQUISA (29/05/2012 às 17:17:42)

Pesquisa por:
No Pedido: 'PIB402087' \ Foram encontrados **1** processos que satisfazem à pesquisa. Mostrando página **1** de **1**.

| Processo | Depósito | Título |
|-------------|------------|--|
| PIB402087-3 | 04/05/1984 | PROCESSO DE OBTENÇÃO DE TITÂNIO METÁLICO A PARTIR DE UM CONCENTRADO DE ANATÁSIO, POR ALUMINOTERMIA E MAGNESIOTERMIA. |

Páginas de Resultados:
1

Leia-me antes

Patente

(11) Nº do Pedido: PIB402087-3 B1

(12) Data do Depósito: 04/05/1984

(13) Classificação: C12B 34/13 y C12C 3/28

(14) Título: PROCESSO DE OBTENÇÃO DE TITÂNIO METÁLICO A PARTIR DE UM CONCENTRADO DE ANATÁSIO, POR ALUMINOTERMIA E MAGNESIOTERMIA.

(15) Nome do Titular: Companhia Vale do Rio Doce (BR/MS)

(16) Nome do Inventor: Fabio Teixeira de Almeida / José Marcio Jardim Paizão / Marcelo José da Fonseca Mourão

(17) Nome do Procurador: Vieira de Mello, Wernick Alves, Advogados S/C

PUBLICAÇÕES

| Nº RPI | Data RPI | Despacho | Complemento do Despacho |
|--------|------------|----------|-----------------------------|
| 1957 | 06/07/2006 | 21.1 | Patente extinta em 04/05/99 |
| 1039 | 30/10/1990 | 16.1 | |
| 1023 | 19/06/1990 | 13.1 | |
| 1007 | 01/03/1990 | 9.1 | |
| 962 | 28/03/1989 | 7.1 | |
| 867 | 02/06/1987 | 4.1 | |
| 790 | 10/12/1985 | 3.1 | |
| 716 | 10/07/1984 | 2.1 | |