

00	22.11.2011		PROJETO EXECUTIVO
Nº:	DATA	RESPONSÁVEL	DESCRIÇÃO DA REVISÃO:
FASE:			
PROJETO ARQUITETÔNICO EXECUTIVO			
OBSERVAÇÕES			
CONFERIR MEDIDAS NA OBRA			
PRÉDIO L.C.E. / EDITORA / ESTÚDIO CAMPUS JK / DIAMANTINA			
RODOVIA MG 367, KM 583, Nº 5000 - ALTO DA JACUBA - DIAMANTINA/MG			
PROPRIETÁRIO: UNIVERSIDADE FEDERAL DOS VALES DO JEQUITINHONHA E MUCURI		CNPJ	16.888.315/0001-57
TÍTULO			
PLANTA SITUAÇÃO CAMPUS / PLANTA LOCAÇÃO L.C.E. - EDITORA - ESTÚDIO			
TREC - TOMAZ RIGOTTO ENGENHARIA E CONSTRUÇÕES LTDA CREA 27.670 - MG			
VERSÃO:	DATA:	AUTORCAD:	FOLHA:
VERSÃO I	22.11.2011		01/08
ARQUIVO: UFVJM_LCE-EDIT.-EST._ARQEX_VO1.FOI_R00			



TABELA GERAL REVESTIMENTOS	
PISO	1 CERÂMICA 30x30cm PEI 4 / COR: BEGE MÉDIO
	2 CERÂMICA 30x30cm PEI 4 / COR: CINZA MÉDIO
PAREDES	1 PINTURA TINTA ACRÍLICA FOSCA COR: PALHA
	2 PINTURA TINTA ACRÍLICA FOSCA COR: FLAMINGO
	3 PINTURA TINTA ACRÍLICA FOSCA COR: AZUL BRUMA
	4 BARRADO CERÂMICO H= VARIÁVEL CERÂMICA 10x10cm REF.: STUFALDI / LINHA: IBERICA (OU EQUIVALENTE) COR: BRANCO GELD - COD.: 030 COR: MOSTAZA - COD.: 1120 COR: CATATO MÉDIO - COD.: 1180 ACIMA PINTURA COR: PALHA
TETO	1 PINTURA TINTA LÁTEX COR: BRANCO NEVE
	2 FORRO PVC BRANCO

DESCRIÇÃO	MEDIDA	TIPO	QUANTIDADE			
			EDITORA	L.C.E.	ESTÚDIO	
PORTAS	P01	80 x 210	ABRIR / MADEIRA	04	05	01
	P02	60 x 200	ABRIR / ALUMÍNIO / BOX	-	-	02
	P03	120 x 210	ABRIR / MADEIRA	-	-	01
	E01	350 x 295	CORRER / BUNDLEX	-	01	-
JANELAS	J01	285 x150 x120	CORRER/VEN/ALUMÍNIO	05	04	-
	J02	180 x55 x240	BASCULANTE/VEN/ALUMÍNIO	-	-	01
	J03	225 x150 x120	CORRER/VEN/ALUMÍNIO	01	-	-
VEN.	VN01	225 x 40 x 255	VENEZIANA / ALUMÍNIO	05	04	-
	VN02	225 x 40 x 255	VENEZIANA / ALUMÍNIO	01	-	-
BRISÉ	BR	285 x 90	BRISÉ HORIZONTAL	05	04	-
	BR2	225 x 90	BRISÉ HORIZONTAL	01	-	-



LEGENDA	
1	ARQUIVO DE AÇO
2	ARMÁRIO
3	ESTAÇÃO DE TRABALHO
4	ESTAÇÃO DE TRABALHO - 2 INTERLOCUTORES
5	FOGÃO
6	GELADEIRA
7	MESA PARA COMPUTADOR
AR. C.	AR CONDICIONADO

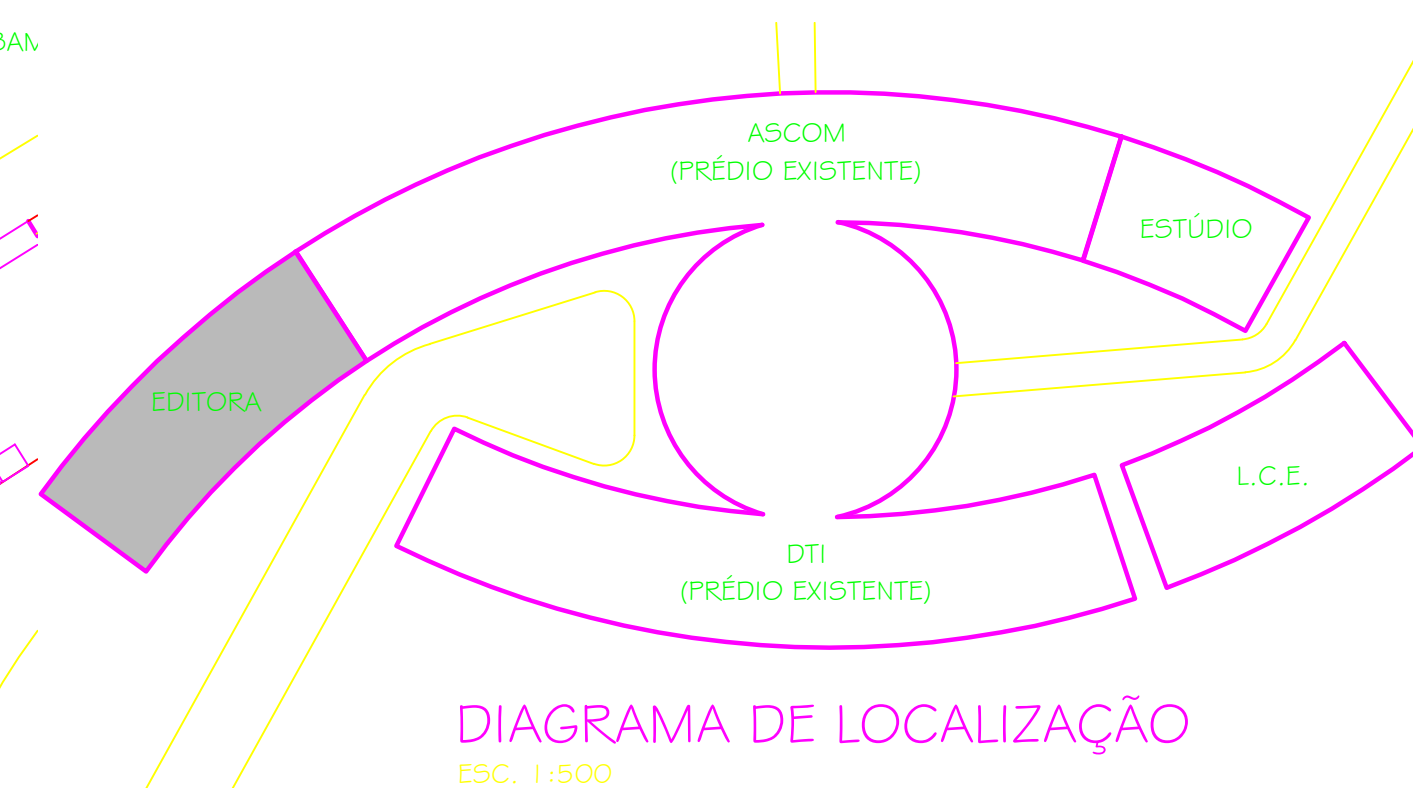
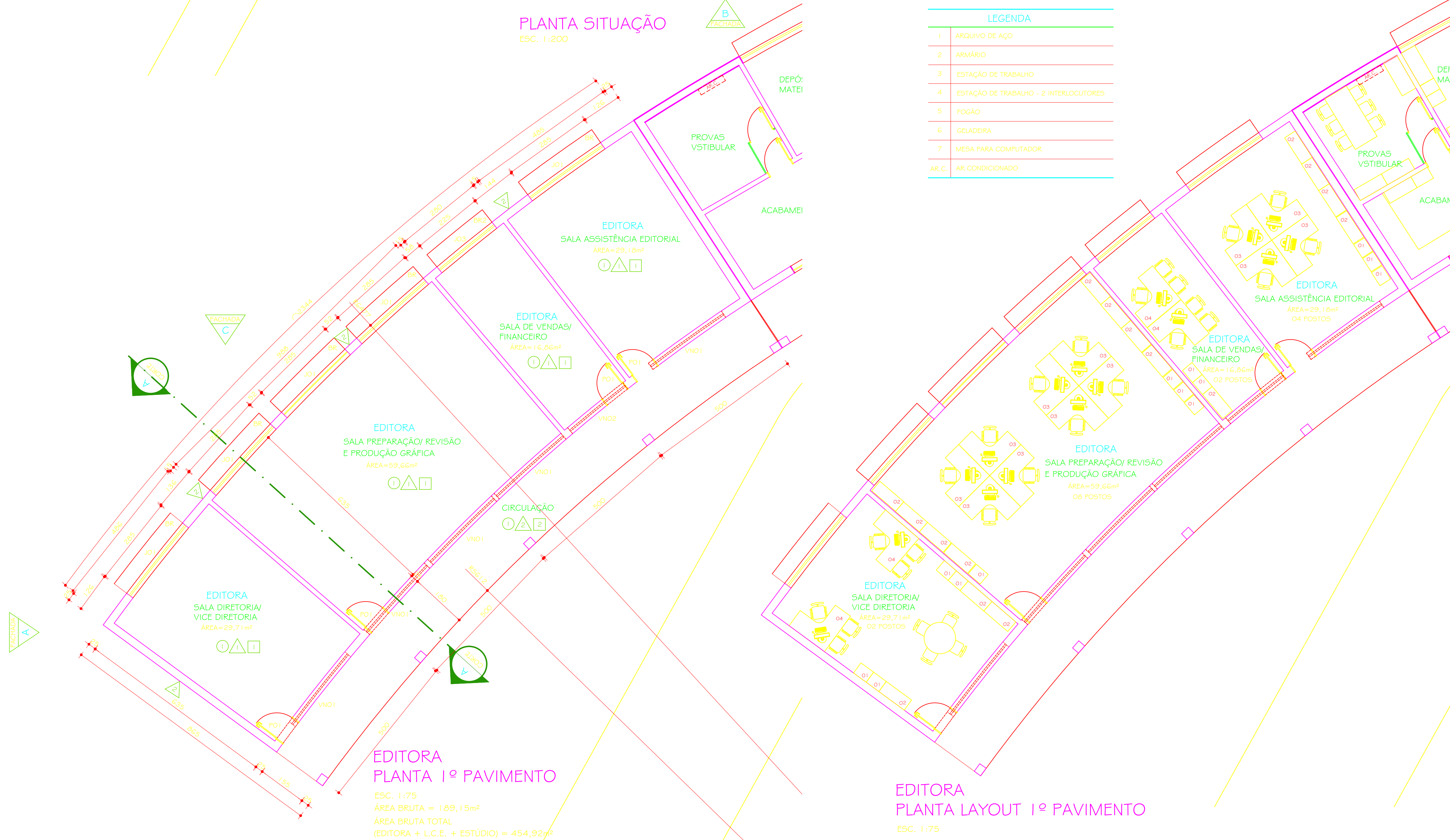

00	22.11.2011		PROJETO EXECUTIVO		
Nº:	DATA	RESPONSÁVEL	DESCRIÇÃO DA REVISÃO:		
FASE: PROJETO ARQUITETÔNICO EXECUTIVO					
OBSERVAÇÕES: CONFERIR MEDIDAS NA OBRA					
PRÉDIO L.C.E. / EDITORA / ESTÚDIO CAMPUS JK / DIAMANTINA				<small>Imagem extraída da planta baixa aprovada em 08/09/2011</small>	
RODOVIA MG 367, KM 563, Nº 5000 - ALTO DA JACUBA - DIAMANTINA/MG					
PROPRIETÁRIO:		UNIVERSIDADE FEDERAL DOS VALES DO JEQUITINHONHA E MUCURI		CNPJ	16.888.315/0001-57
TÍTULO PLANTA SITUAÇÃO / PLANTA 1º PAVIMENTO - EDITORA PLANTA LAYOUT 1º PAVIMENTO - EDITORA					
TREC - TOMAZ RIGOTTO ENGENHARIA E CONSTRUÇÕES LTDA CREA 27.670 - MG					
VERSÃO:	DATA:		AUTOCAD:		FOLHA:
VERSAO I	22.11.2011				02/08
ARQUIVO: UFVJM_LCE-EDIT.-EST._ARQEX_VO I F02-04_ROO					

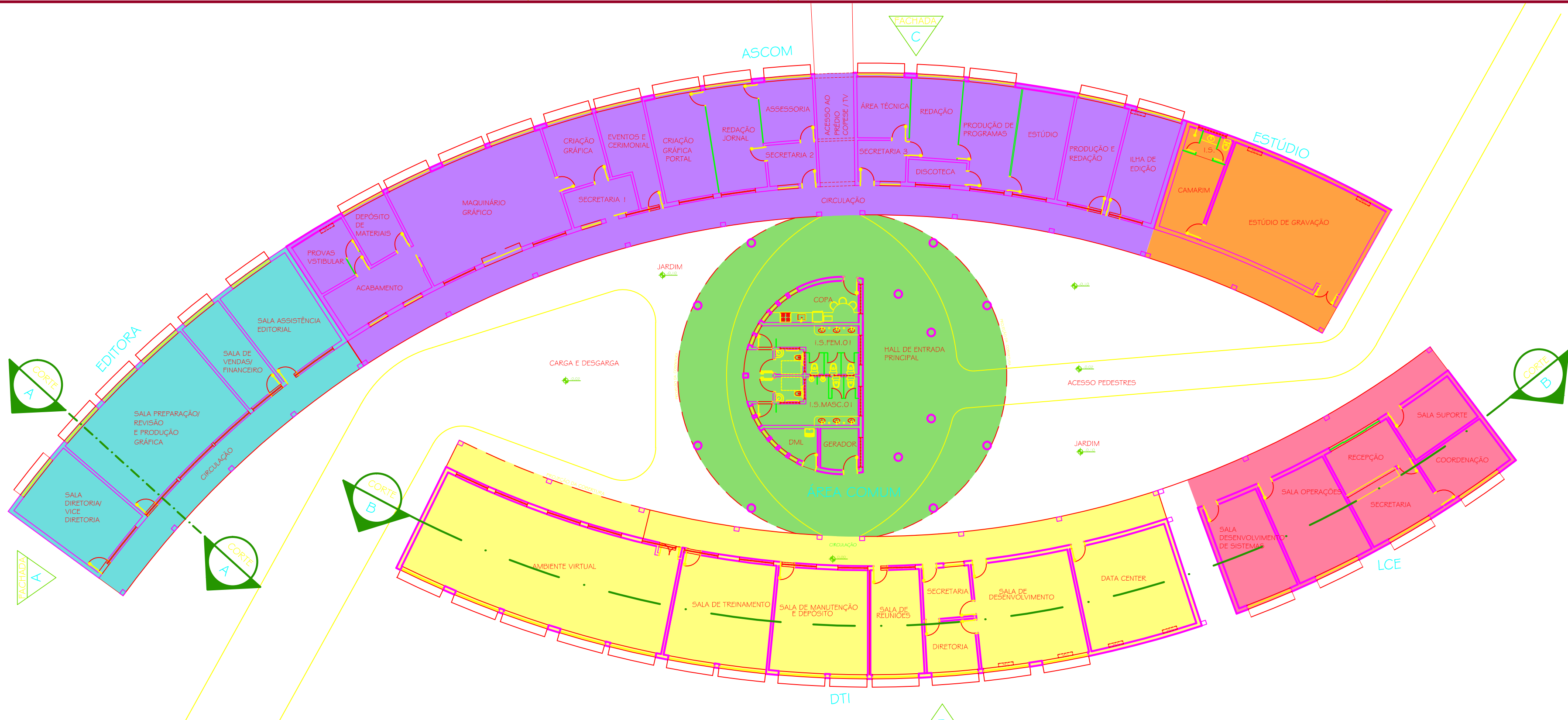

PLANTA SITUAÇÃO
ESC. 1:200

- LEGENDA
- DTI (PRÉDIO EXISTENTE)
 - ASCOM (PRÉDIO EXISTENTE)
 - ÁREA COMUM (PRÉDIO EXISTENTE)
 - EDITORIA (A CONSTRUIR)
 - L.C.E. (A CONSTRUIR)
 - ESTÚDIO (A CONSTRUIR)

TABELA GERAL REVESTIMENTOS		
PISOS	1	CERÂMICA 30x30cm PEI 4 / COR: BEGE MÉDIO
	2	CERÂMICA 30x30cm PEI 4 / COR: CINZA MÉDIO
PAREDES	1	PINTURA TINTA ACRÍLICA FOSCA COR: PALHA
	2	PINTURA TINTA ACRÍLICA FOSCA COR: FLAMINGO
	3	PINTURA TINTA ACRÍLICA FOSCA COR: AZUL BRUMA
	4	BARRADO CERÂMICO H= VARIÁVEL CERÂMICA 10x10cm REF.: STRUFALDI / LINHA: IBERICA (OU EQUIVALENTE) COR: BRANCO GELO - COD.: I1 090 COR: MOSTAZA - COD.: I1 120 COR: CATANIO MÉDIO - COD.: I1 180 ACIMA PINTURA COR: PALHA
TETO	1	PINTURA TINTA LATEX COR: BRANCO NEVE
	2	FORRO PVC BRANCO

TABELA GERAL ESQUADRIAS					
DESCRIÇÃO	MEDIDA	TIPO	QUANTIDADE		
			EDITORIA	L.C.E.	ESTÚDIO
PORTAS	P01	50 x 210	ABRIR / MADEIRA	04	05
	P02	60 x 200	ABRIR / ALUMINIO / BOX	-	02
	P03	120 x 210	ABRIR / MADEIRA	-	01
	E01	350 x 295	CORRER / BLINDEX	-	01
JANELAS	J01	285 x 150 x 120	CORRER/VEN/ALUMINIO	05	04
	J02	180 x55 x240	BASCULANTE/VEN/ALUMINIO	-	01
	J03	225 x 150 x 120	CORRER/VEN/ALUMINIO	01	-
VEN.	VNO1	285 x 40 x 255	VENEZIANA / ALUMINIO	05	04
	VNO2	225 x 40 x 255	VENEZIANA / ALUMINIO	01	-
BRISE	BR	285 x 90	BRISE HORIZONTAL	05	04
	BR2	265 x 90	BRISE HORIZONTAL	01	-

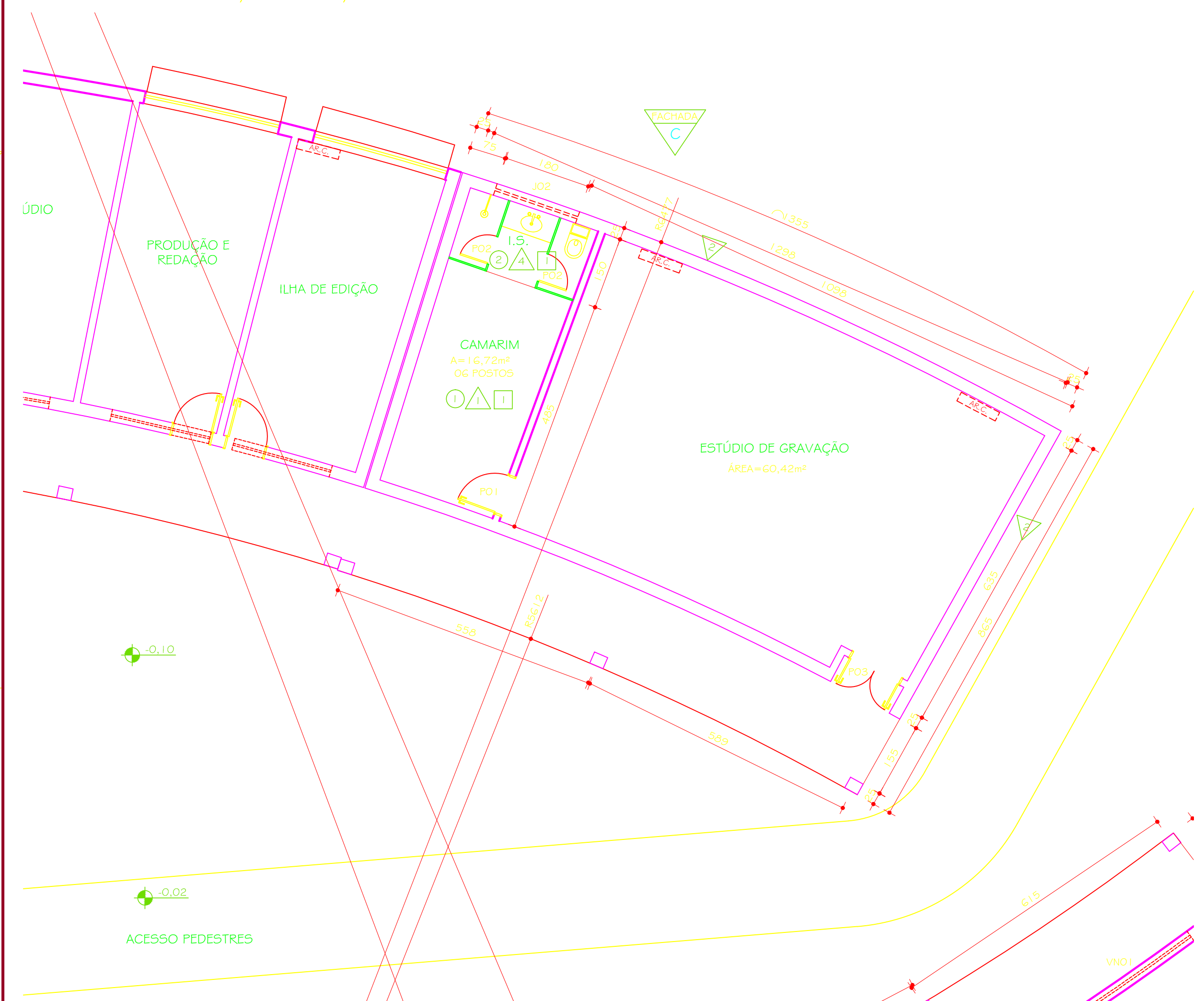

ESTÚDIO
PLANTA 1º PAVIMENTO
ESC. 1:75
ÁREA BRUTA = 108,77m²
ÁREA BRUTA TOTAL
(EDITORIA + L.C.E. + ESTÚDIO) = 454,92m²

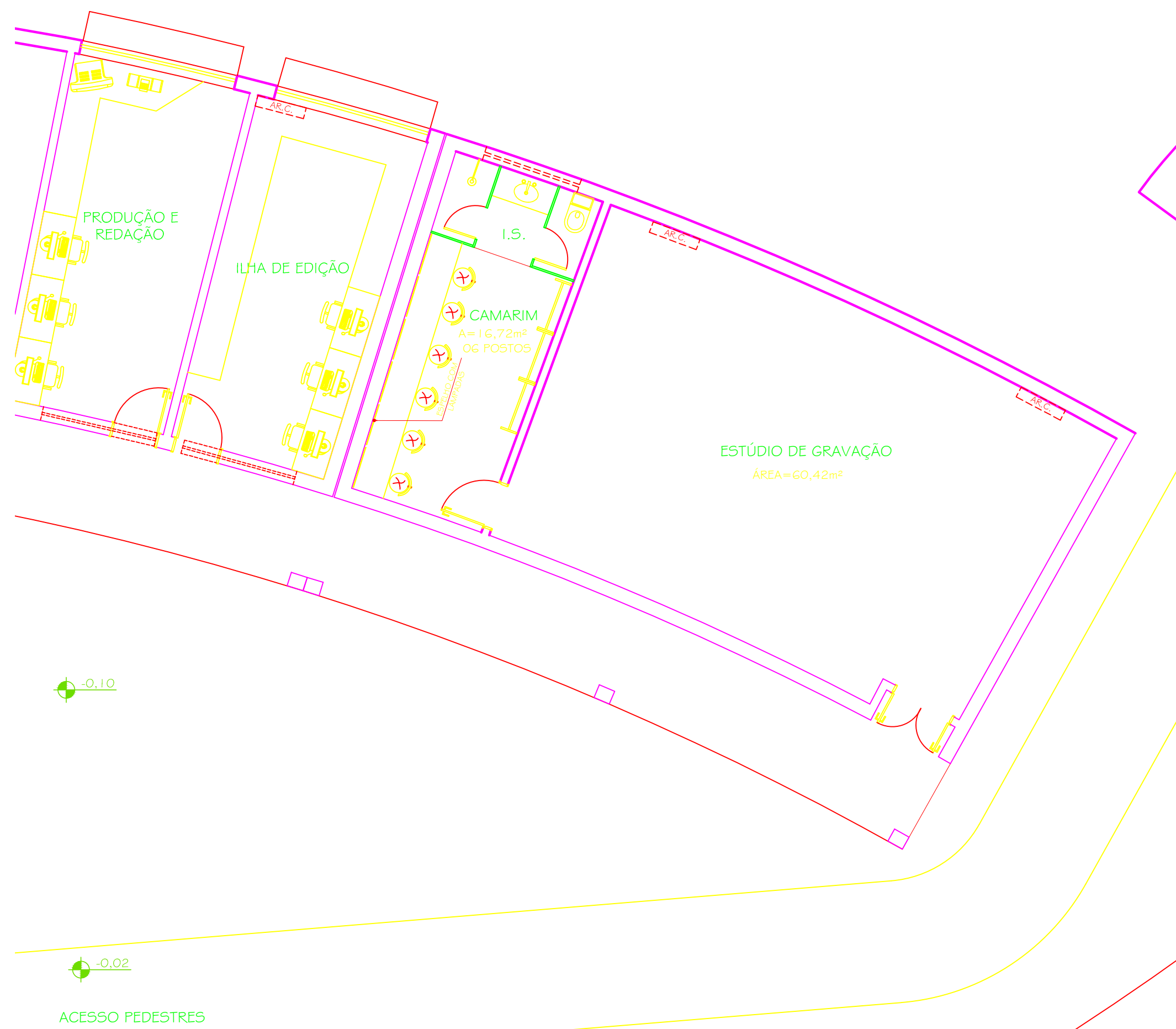

ESTÚDIO
PLANTA LAYOUT 1º PAVIMENTO
ESC. 1:75

- LEGENDA
- 1 ARQUIVO DE AÇO
 - 2 ARMÁRIO
 - 3 ESTAÇÃO DE TRABALHO
 - 4 ESTAÇÃO DE TRABALHO - 2 INTERLOCUTORES
 - 5 FOGÃO
 - 6 GELADEIRA
 - 7 MESA PARA COMPUTADOR
 - AR.C. AR. CONDICIONADO



DIAGRAMA DE LOCALIZAÇÃO
ESC. 1:500

00	22.11.2011			PROJETO EXECUTIVO	
Nº:	DATA	RESPONSÁVEL		DESCRIÇÃO DA REVISÃO:	
FASE:					
PROJETO ARQUITETÔNICO EXECUTIVO					
OBSERVAÇÕES					
CONFERIR MEDIDAS NA OBRA					
PRÉDIO L.C.E. / EDITORA / ESTÚDIO CAMPUS JK / DIAMANTINA					<small>PROJETO: 00000000000000000000000000000000</small>
RODOVIA MG 367, KM 583, Nº 5000 - ALTO DA JACUBA - DIAMANTINA/MG					
PROPRIETÁRIO:		UNIVERSIDADE FEDERAL DOS VALES DO JEQUITINHONHA E MUCURI		CNPJ	16.888.315/0001-57
TÍTULO					
PLANTA SITUAÇÃO / PLANTA 1º PAVIMENTO - ESTÚDIO PLANTA LAYOUT 1º PAVIMENTO - ESTÚDIO					
TREC - TOMAZ RIGOTTO ENGENHARIA E CONSTRUÇÕES LTDA CREA 27.670 - MG					
VERSÃO:		DATA:		AUTOCAD:	
VERSAO 1		22.11.2011			
ARQUIVO: UFVJM_LCE-EDIT.-EST._ARQEX_VO1 F02-04_R00				FOLHA:	
				04/08	



FACHADA B
ESC. 1:100

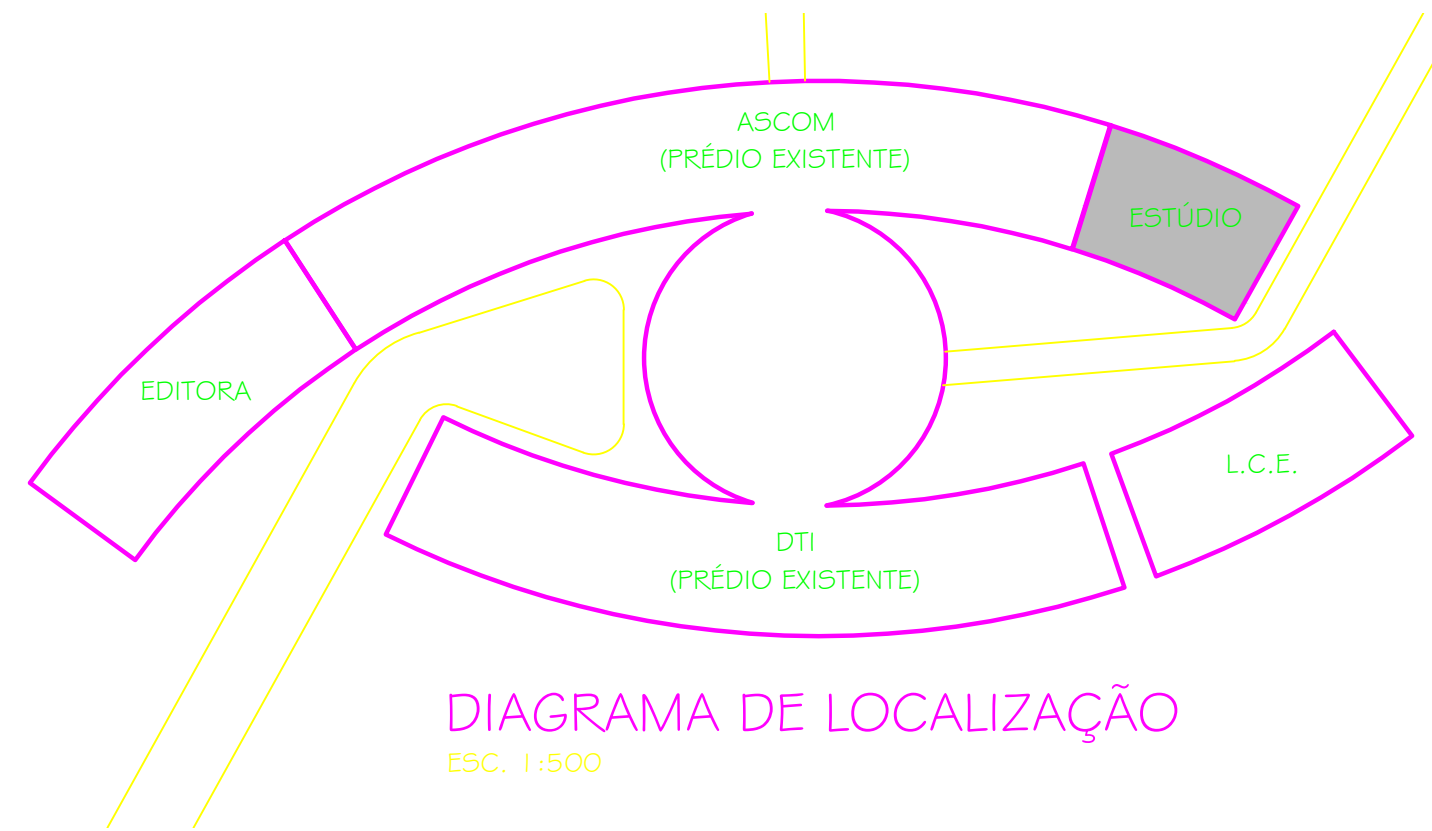
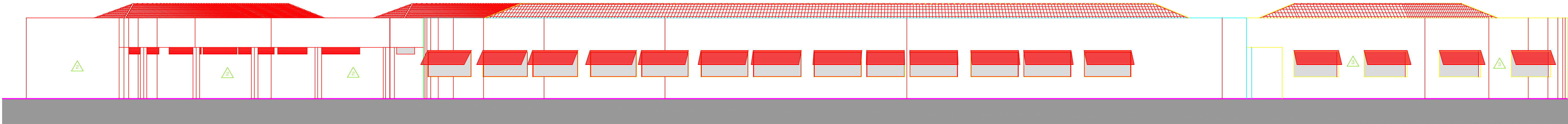

DIAGRAMA DE LOCALIZAÇÃO
FACHADA B
ESC. 1:200

LEGENDA

PRÉDIO EXISTENTE

PRÉDIO A CONSTRUIR

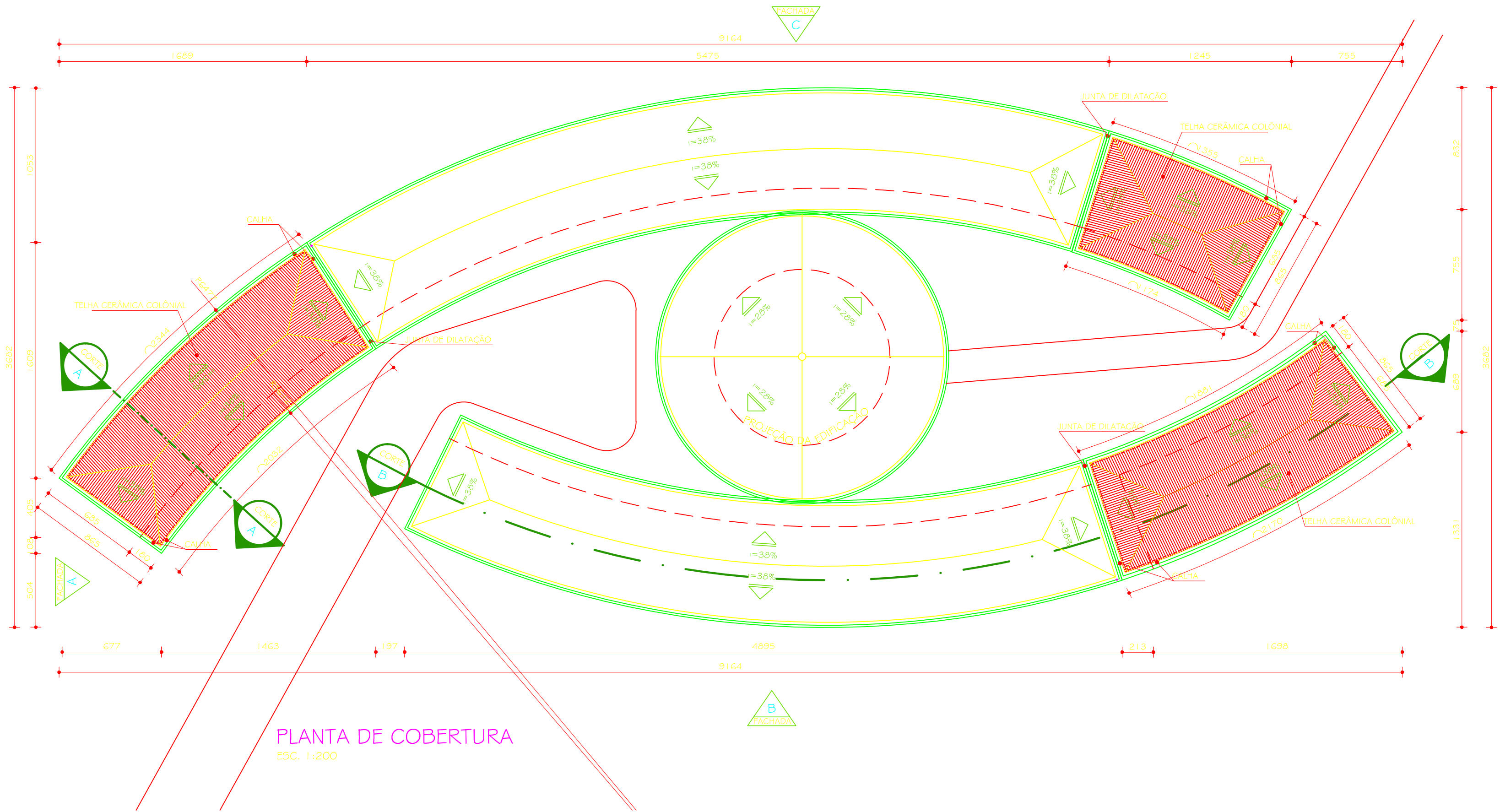

PLANTA DE COBERTURA
ESC. 1:200

TABELA GERAL REVESTIMENTOS	
PISOS	1 CERÂMICA PEI 4 / COR. BEGE MÉDIO
	2 CERÂMICA PEI 4 / COR. CINZA MÉDIO
PAREDES	1 PINTURA TINTA ACRÍLICA FOSCA COR. PALHA
	2 PINTURA TINTA ACRÍLICA FOSCA COR. FLAMINGO
	3 PINTURA TINTA ACRÍLICA FOSCA COR. AZUL BRILHA
	4 BARRADO CERÂMICO 11x11 60x60 CERÂMICA 30x60cm REF. ELIANE / LINHA: BETON WHITE 30x60cm COR: BRANCO BARRADO 11x5cm ARDÓSIA POUDE ACABAMENTO ABALADO COR VERDE ANGRA
TETO	1 PINTURA TINTA LATEX COR: BRANCO NEVE
	2 FORRO PVC BRANCO

00	22.11.2011		PROJETO EXECUTIVO		
Nº	DATA	RESPONSÁVEL	DESCRIÇÃO DA REVISÃO		
FICSE					
PROJETO ARQUITETÔNICO EXECUTIVO					
OBSERVAÇÕES					
CONFERIR MEDIDAS NA OBRA					
PRÉDIO L.C.E. / EDITORA / ESTÚDIO CAMPUS JK / DIAMANTINA					
RODOVIA MG 367, KM 583, Nº 5000 - ALTO DA JACUBA - DIAMANTINA/MG					
PROPRIETÁRIO: UNIVERSIDADE FEDERAL DOS VALES DO JEQUITINHONHA E MUCURI			CNPJ: 16.888.315/0001-57		
TÍTULO					
FACHADA B / PLANTA DE COBERTURA					
TREC - TOMAZ RIGOTTO ENGENHARIA E CONSTRUÇÕES LTDA CREA 27.670 - MG					
VERSÃO: VERSAO 1	DATA: 22.11.2011		AUTOCAD:		FOLHA: 05/08
ARQUIVO: UFVJM_LCE-EDIT-EST_ARQEX_VO1F05-06_R00					

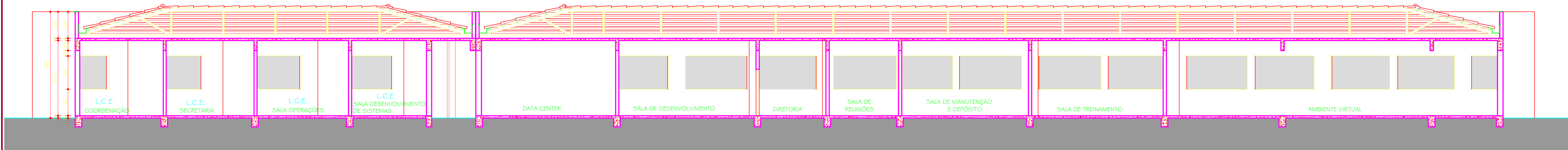

CORTE BB
ESC. 1:75



DIAGRAMA DE LOCALIZAÇÃO
CORTE BB
ESC. 1:200

LEGENDA

- PRÉDIO EXISTENTE
- PRÉDIO A CONSTRUIR

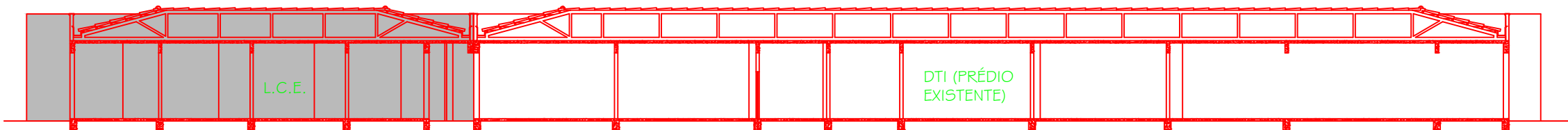
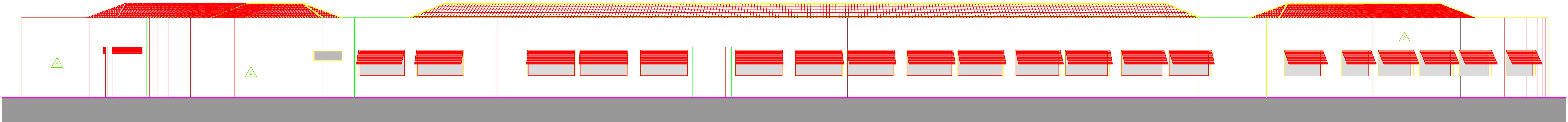

FACHADA C
ESC. 1:100



DIAGRAMA DE LOCALIZAÇÃO
FACHADA C
ESC. 1:200

LEGENDA

- PRÉDIO EXISTENTE
- PRÉDIO A CONSTRUIR

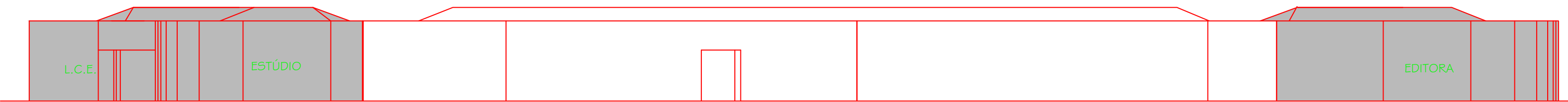
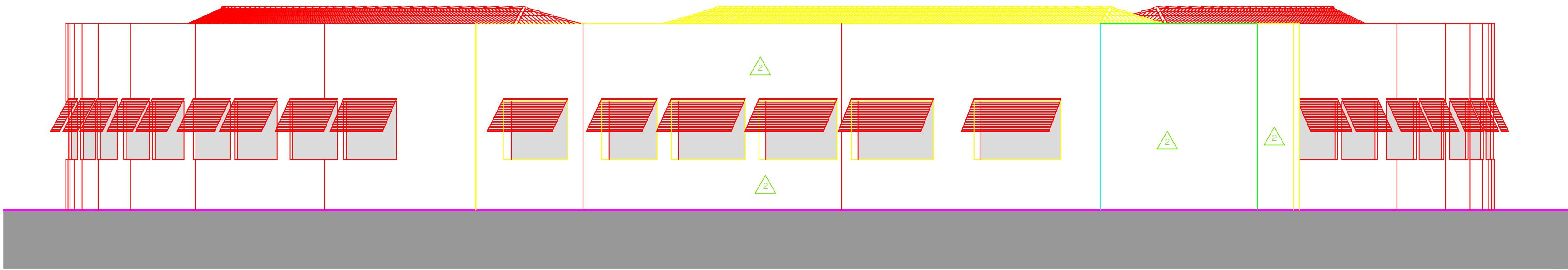

FACHADA A
ESC. 1:75



DIAGRAMA DE LOCALIZAÇÃO
FACHADA A
ESC. 1:200

LEGENDA

- PRÉDIO EXISTENTE
- PRÉDIO A CONSTRUIR

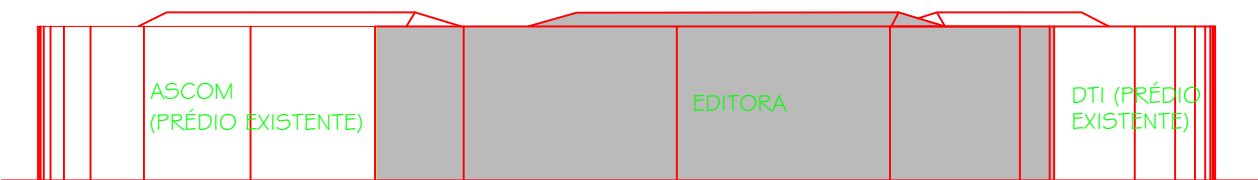
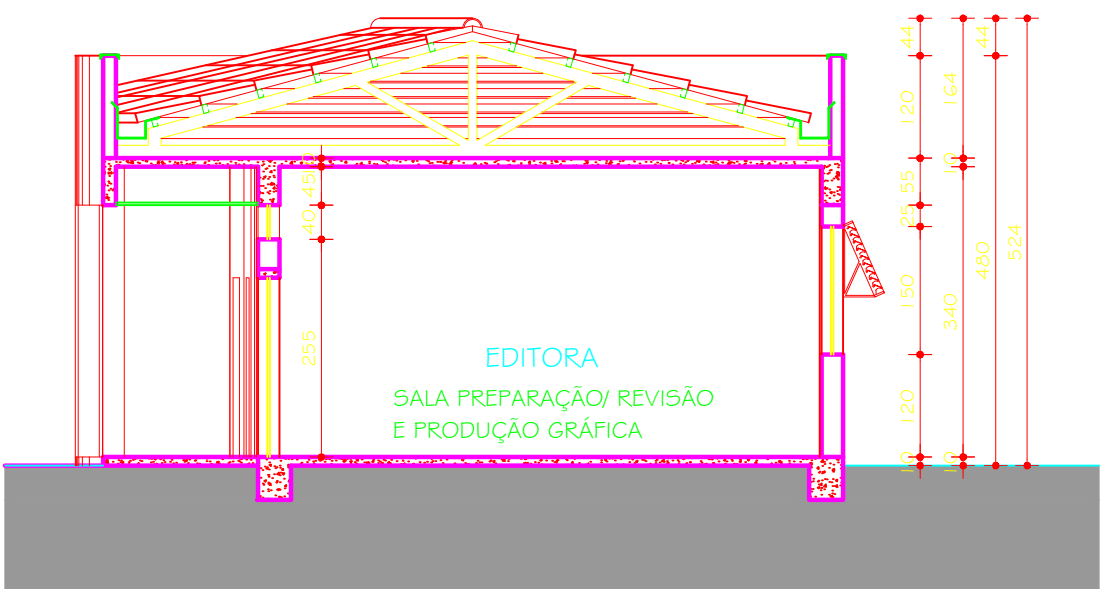

CORTE AA
ESC. 1:75



DIAGRAMA DE LOCALIZAÇÃO
CORTE AA
ESC. 1:200

LEGENDA

- PRÉDIO EXISTENTE
- PRÉDIO A CONSTRUIR

TABELA GERAL REVESTIMENTOS	
PISOS	1 CERÂMICA PEI 4 / COR: BEGE MÉDIO
	2 CERÂMICA PEI 4 / COR: CINZA MÉDIO
PAREDES	1 PINTURA TINTA ACRÍLICA FOSCA COR: PALHA
	2 PINTURA TINTA ACRÍLICA FOSCA COR: FLAMINGO
	3 PINTURA TINTA ACRÍLICA FOSCA COR: AZUL BRILHA
	4 BARRADO CERÂMICO H=1,60m CERÂMICA 30x60cm REF.: ELIANE / UNHA; BETON WHITE 30x60cm COR: BRANCO - BARRADO H=5cm ARDÓSIA FOLDA ACABAMENTO ABALUADO COR: VERDE ANGRA
TELO	1 PINTURA TINTA LATEX COR: BRANCO NEVE
	2 FORRO PVC BRANCO

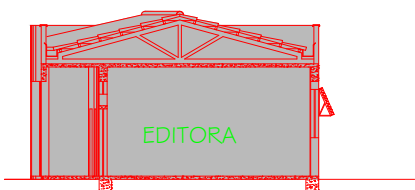
PROJETO ARQUITETÔNICO EXECUTIVO	
OBSERVAÇÕES	
CONFERIR MEDIDAS NA OBRA	
PRÉDIO L.C.E. / EDITORA / ESTÚDIO CAMPUS JK / DIAMANTINA	
RODOVIA MG 367, KM 583, Nº 5000 - ALTO DA JACUBA - DIAMANTINA/MG	
PROPRIETÁRIO: UNIVERSIDADE FEDERAL DOS VALES DO JEQUITINHONHA E MUCURI	
CNPJ: 16.888.315/0001-57	
TÍTULO	
CORTE AA / CORTE BB / FACHADA A / FACHADA C	
TREC - TOMAZ RIGOTTO ENGENHARIA E CONSTRUÇÕES LTDA CREA 27.670 - MG	
VERSÃO: VERSÃO 1	DATA: 22.11.2011
AUTOCAD:	FOLHA: 06/08
ARQUIVO: UFVJM_LCE-EDIT-EST_ARQEX_VO1F05-06_R00	

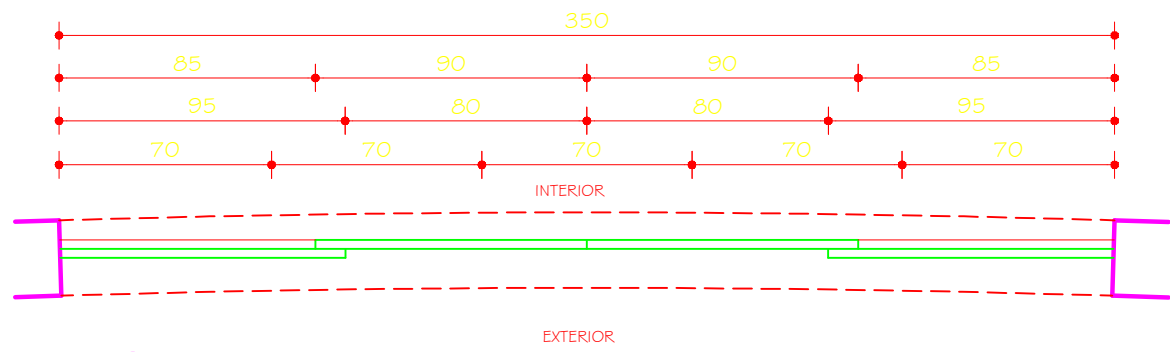

EO1 PLANTA

ESC. 1:25

EDITORIA = 00 UNIDADES
L.C.E. = 01 UNIDADE
EDITORIA = 00 UNIDADES

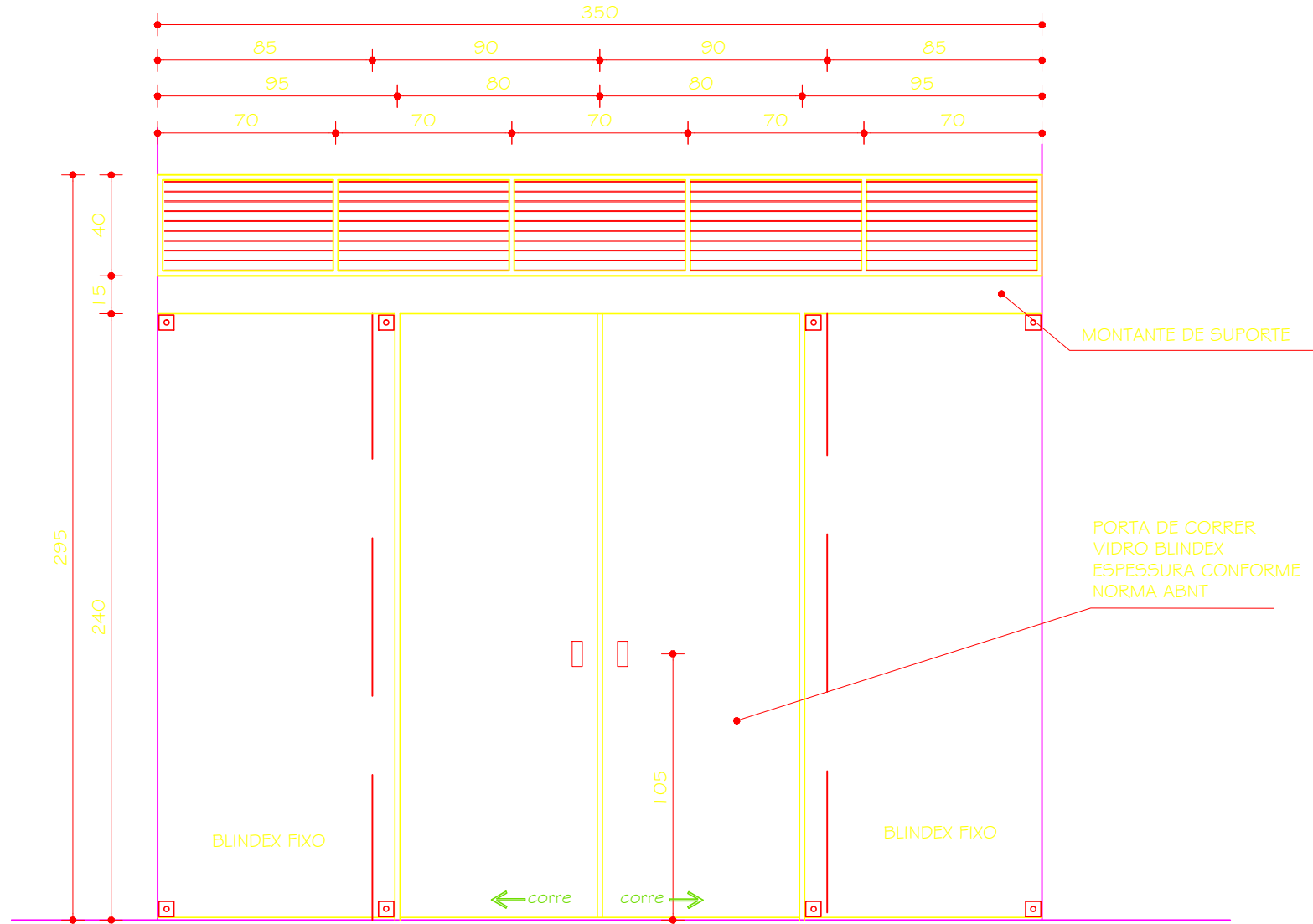

EO1 VISTA

ESC. 1:25

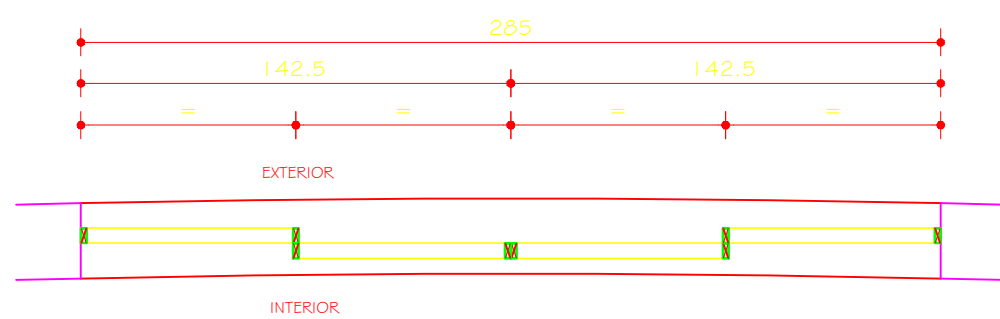

JO1 PLANTA

ESC. 1:25

EDITORIA = 05 UNIDADES
L.C.E. = 04 UNIDADES
EDITORIA = 00 UNIDADES

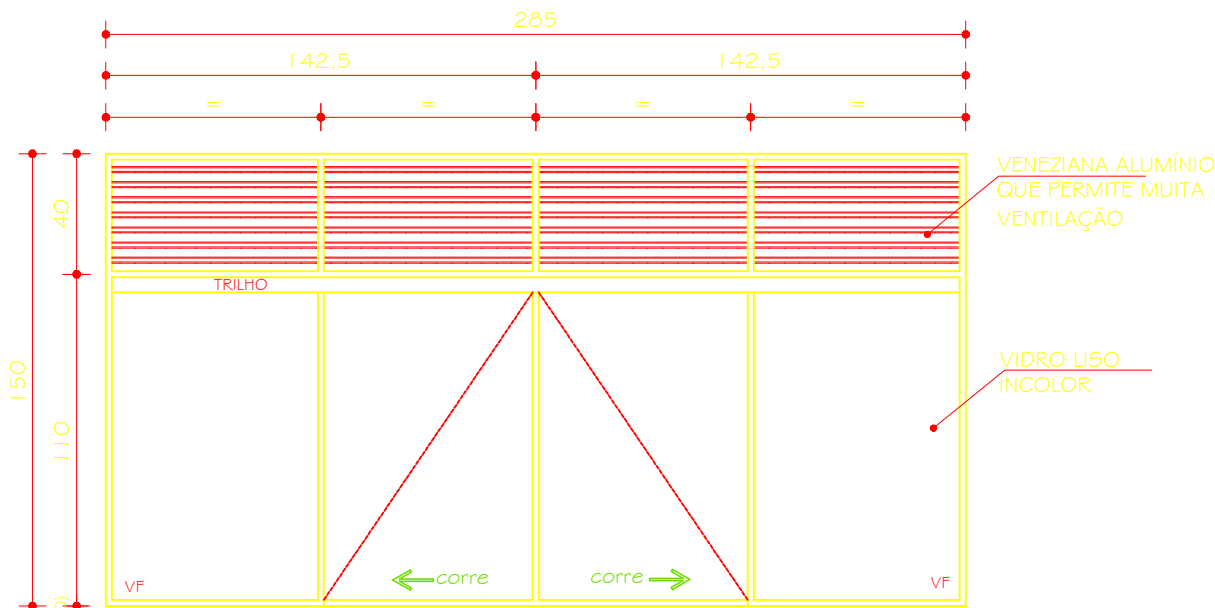

JO1 VISTA

ESC. 1:25

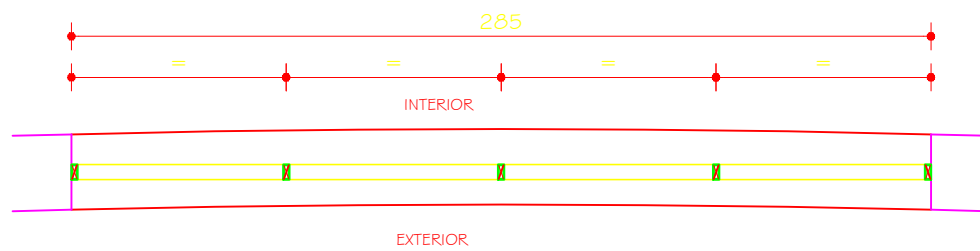

VNO1 PLANTA

ESC. 1:25

EDITORIA = 05 UNIDADES
L.C.E. = 04 UNIDADES
EDITORIA = 00 UNIDADES

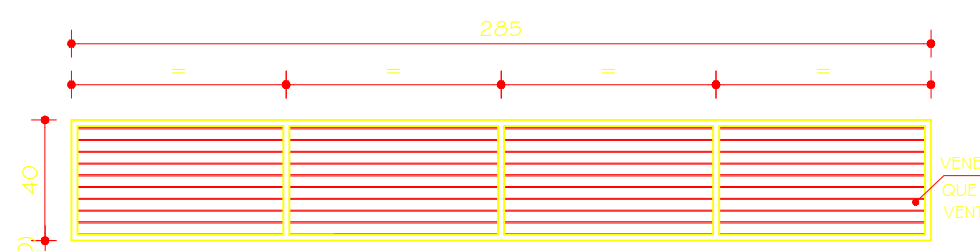

VNO1 VISTA

ESC. 1:25

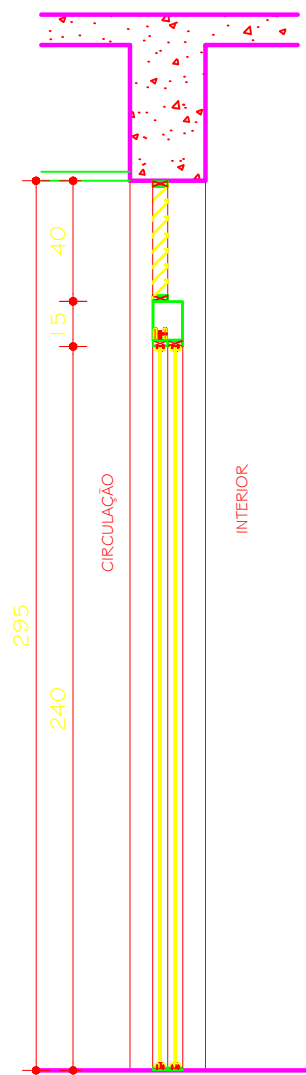

EO1 CORTE

ESC. 1:25

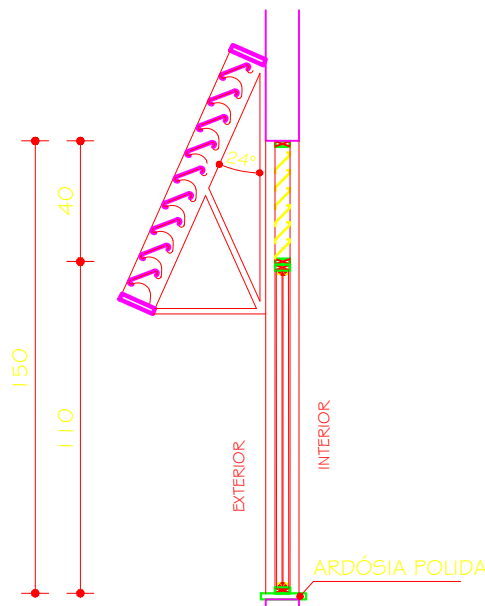

JO1/JO3 CORTE

ESC. 1:25

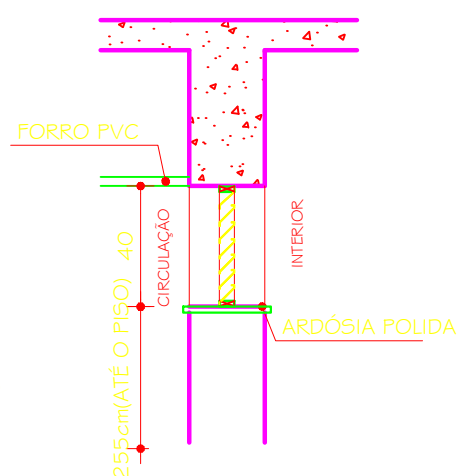

VNO1/VNO2 CORTE

ESC. 1:25

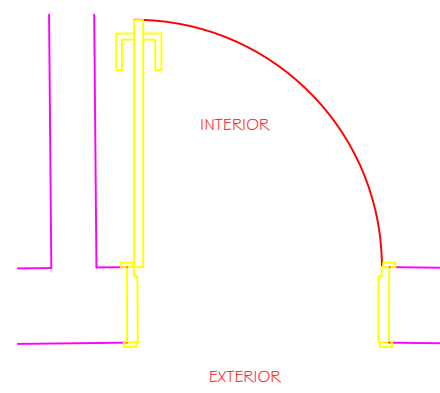

PO1 PLANTA

ESC. 1:25

EDITORIA = 04 UNIDADES
L.C.E. = 05 UNIDADES
EDITORIA = 01 UNIDADE

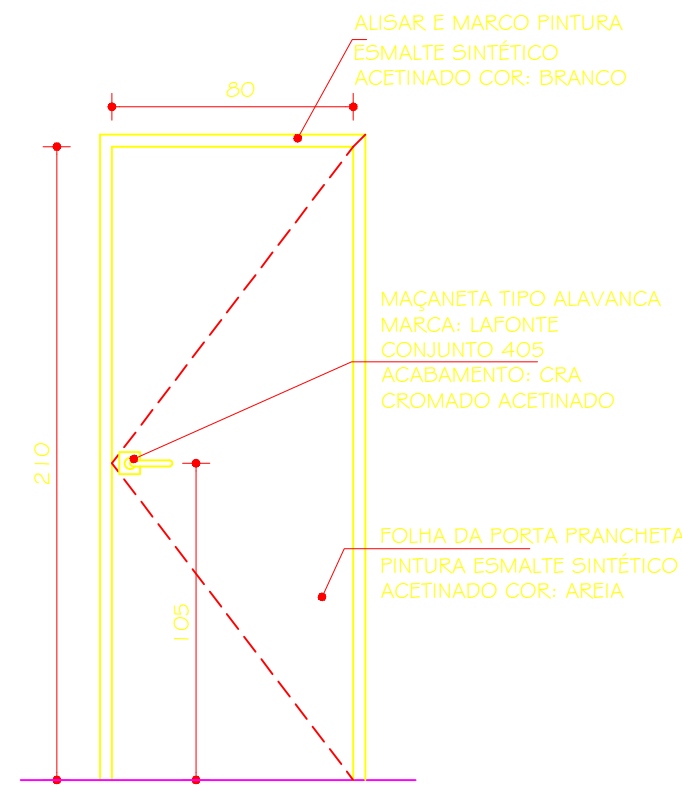

PO1 VISTA

ESC. 1:25

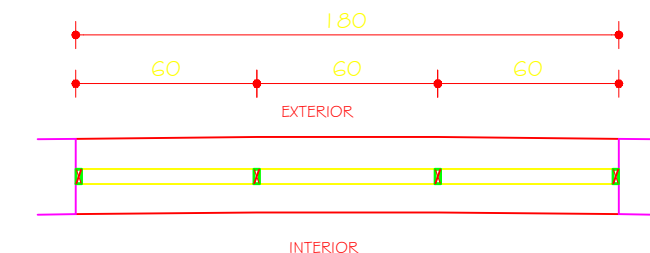

JO2 PLANTA

ESC. 1:25

EDITORIA = 00 UNIDADES
L.C.E. = 00 UNIDADES
EDITORIA = 01 UNIDADE

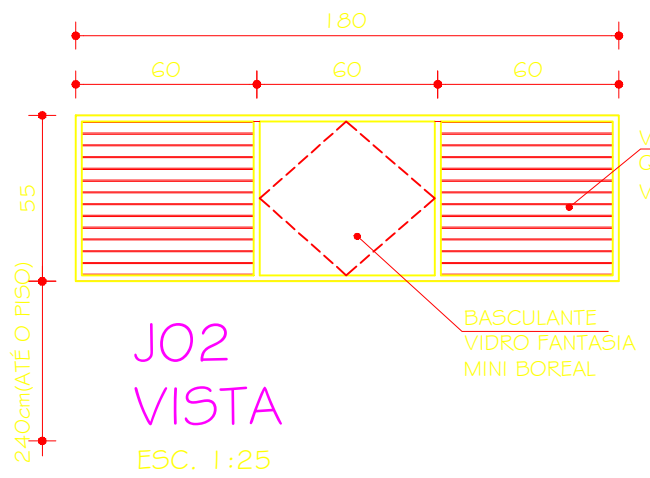

JO2 VISTA

ESC. 1:25

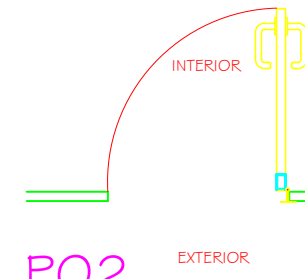

PO2 PLANTA

ESC. 1:25

EDITORIA = 00 UNIDADES
L.C.E. = 00 UNIDADES
EDITORIA = 02 UNIDADES

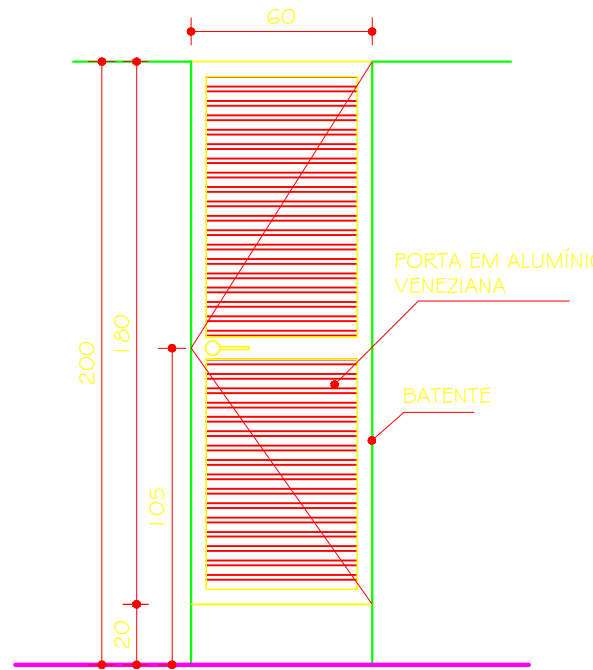

PO2 VISTA

ESC. 1:25

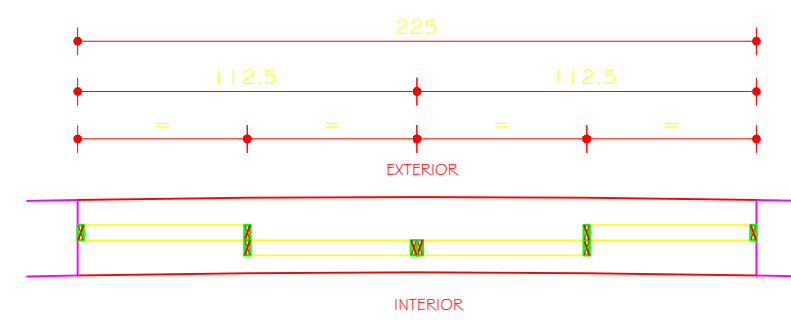

JO3 PLANTA

ESC. 1:25

EDITORIA = 01 UNIDADE
L.C.E. = 00 UNIDADES
EDITORIA = 00 UNIDADES

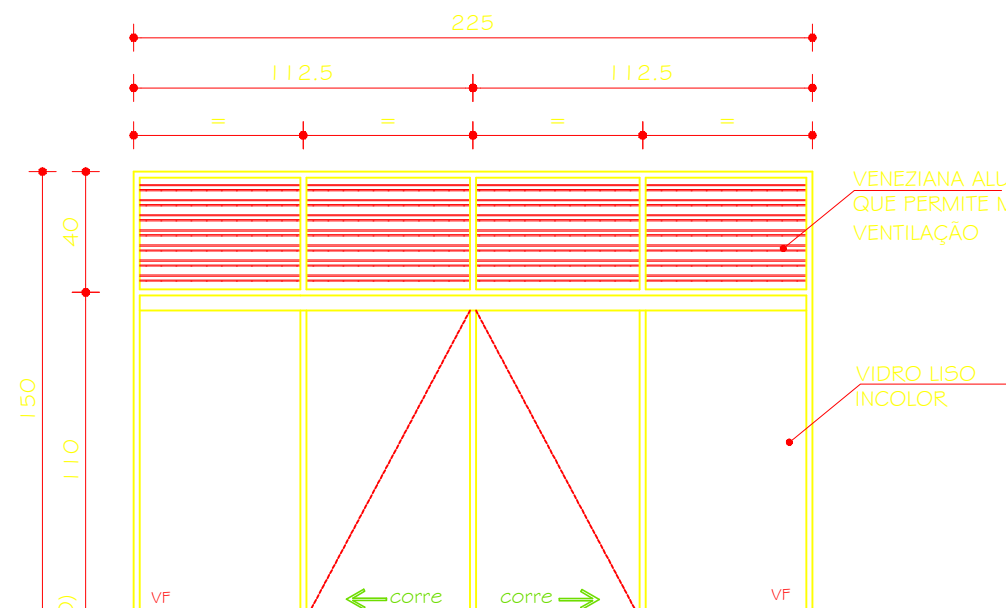

JO3 VISTA

ESC. 1:25

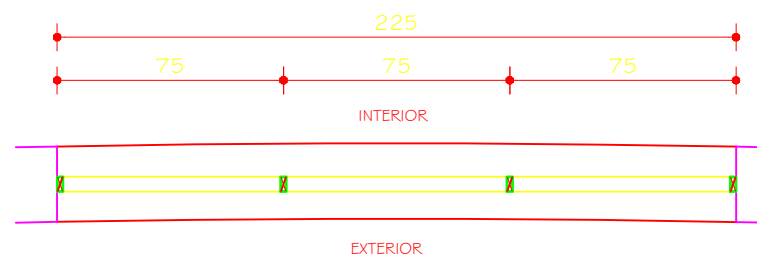

VNO2 PLANTA

ESC. 1:25

EDITORIA = 01 UNIDADE
L.C.E. = 00 UNIDADES
EDITORIA = 00 UNIDADES

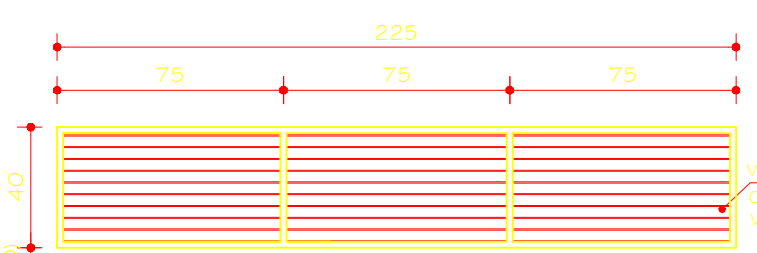

VNO2 VISTA

ESC. 1:25

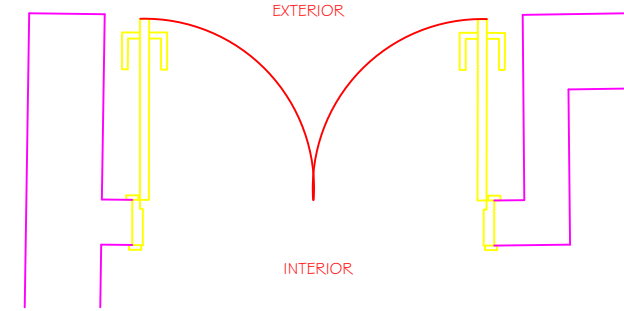

PO3 PLANTA

ESC. 1:25

EDITORIA = 00 UNIDADES
L.C.E. = 00 UNIDADES
EDITORIA = 01 UNIDADE

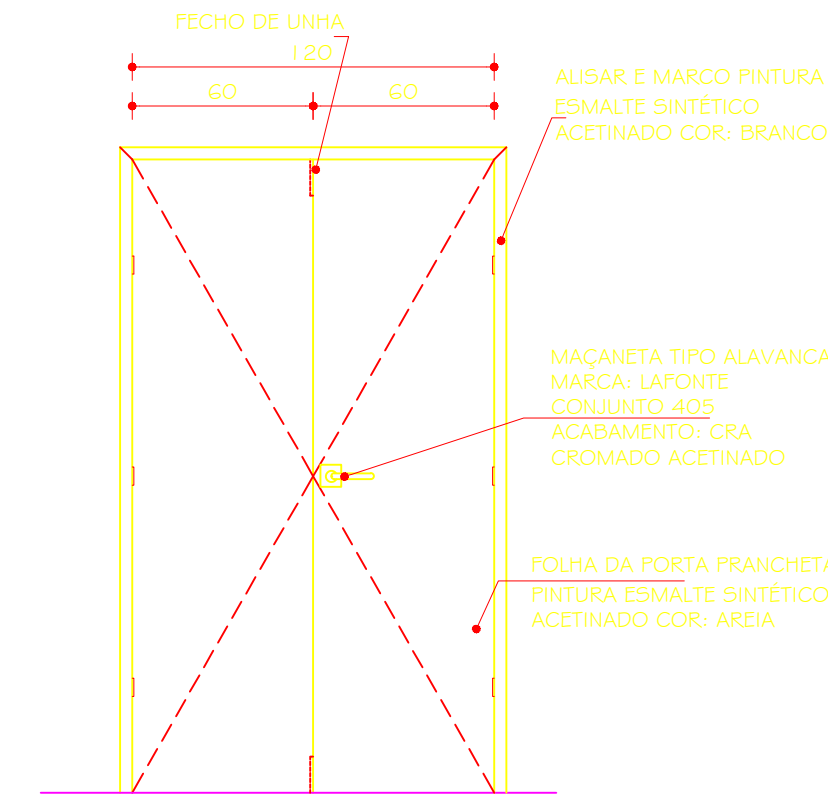

PO3 VISTA

ESC. 1:25

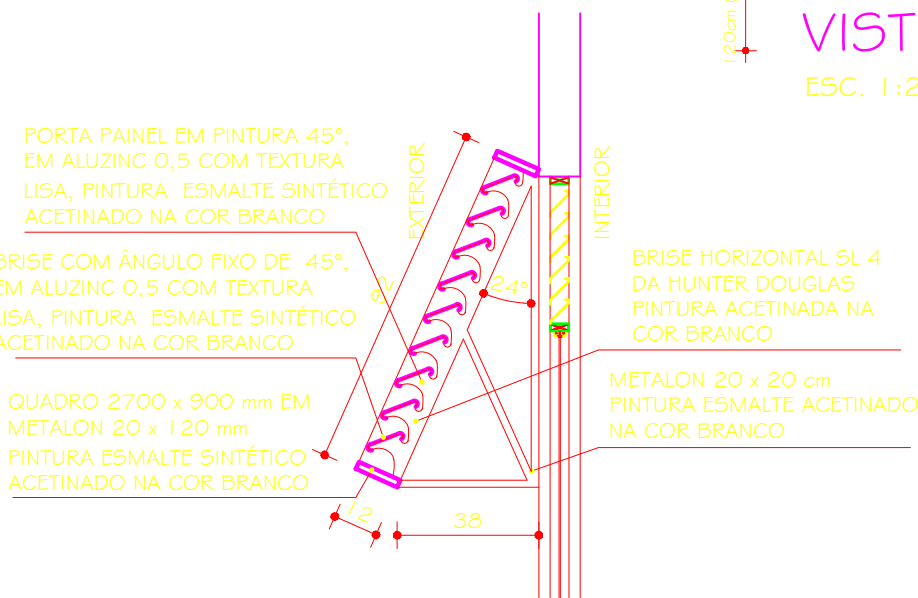

DETALHE BRIS - BR/BR2 CORTE

ESC. 1:20

EDITORIA - BR = 05 UNIDADES
BR2 = 01 UNIDADE
L.C.E. - BR = 04 UNIDADES
BR2 = 00 UNIDADES
EDITORIA - BR = 00 UNIDADES
BR2 = 00 UNIDADES

00	22.11.2011	PROJETO EXECUTIVO		
Nº:	DATA	RESPONSÁVEL	DESCRIÇÃO DA REVISÃO:	
FASE:				
PROJETO ARQUITETÔNICO EXECUTIVO				
OBSERVAÇÕES				
CONFERRIR MEDIDAS NA OBRA				
PRÉDIO L.C.E. / EDITORA / ESTÚDIO CAMPUS JK / DIAMANTINA			<small>Imagem extraída do AutoCAD 2011 (20110801 15:00:00)</small>	
RODOVIA MG 367, KM 583, Nº 5000 - ALTO DA JACUBA - DIAMANTINA/MG				
PROPRIETÁRIO:	UNIVERSIDADE FEDERAL DOS VALES DO JEQUITINHONHA E MUCURI			CNPJ 16.888.315/0001-57
TÍTULO				
DETALHAMENTO ESQUADRIAS: EO1 / PO1 / PO2 / PO3 / JO1 / JO2 / JO3 / VNO1 / VNO2 / BR / BR2				
TREC - TOMAZ RIGOTTO ENGENHARIA E CONSTRUÇÕES LTDA CREA 27.670 - MG				
VERSÃO: VERSAO 1	DATA: 22.11.2011	AUTOCAD:	FOLHA: 07/08	
ARQUIVO: UFVJM_LCE-EDIT.-EST._ARQEX_VO1 F07_R00				

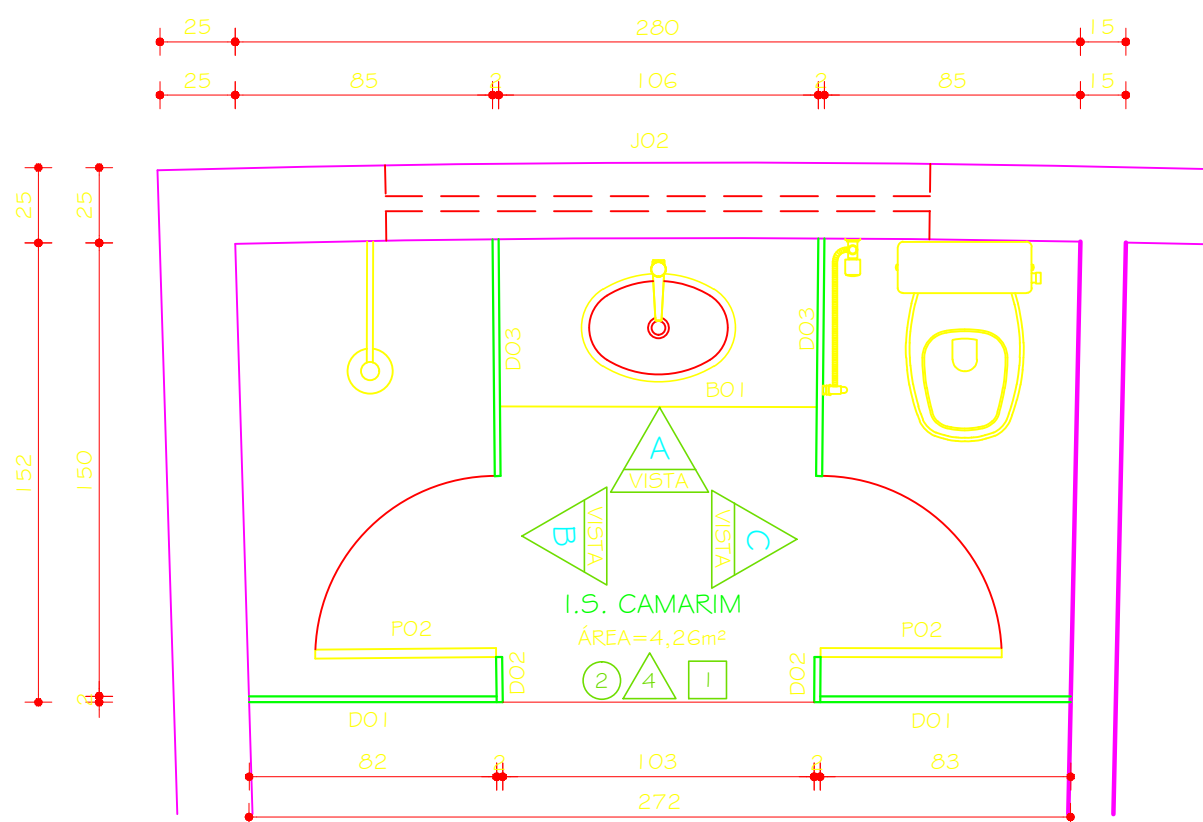

I.S. CAMARIM
PLANTA
E5C, 1:25

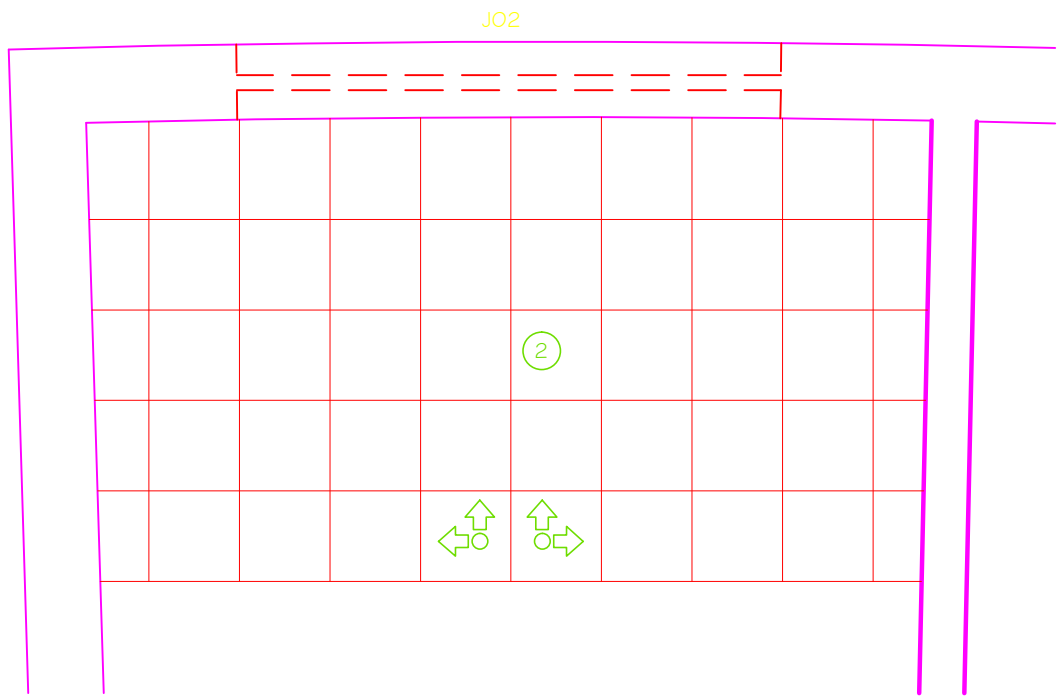

I.S. CAMARIM
PAGINAÇÃO PISO
E5C, 1:25

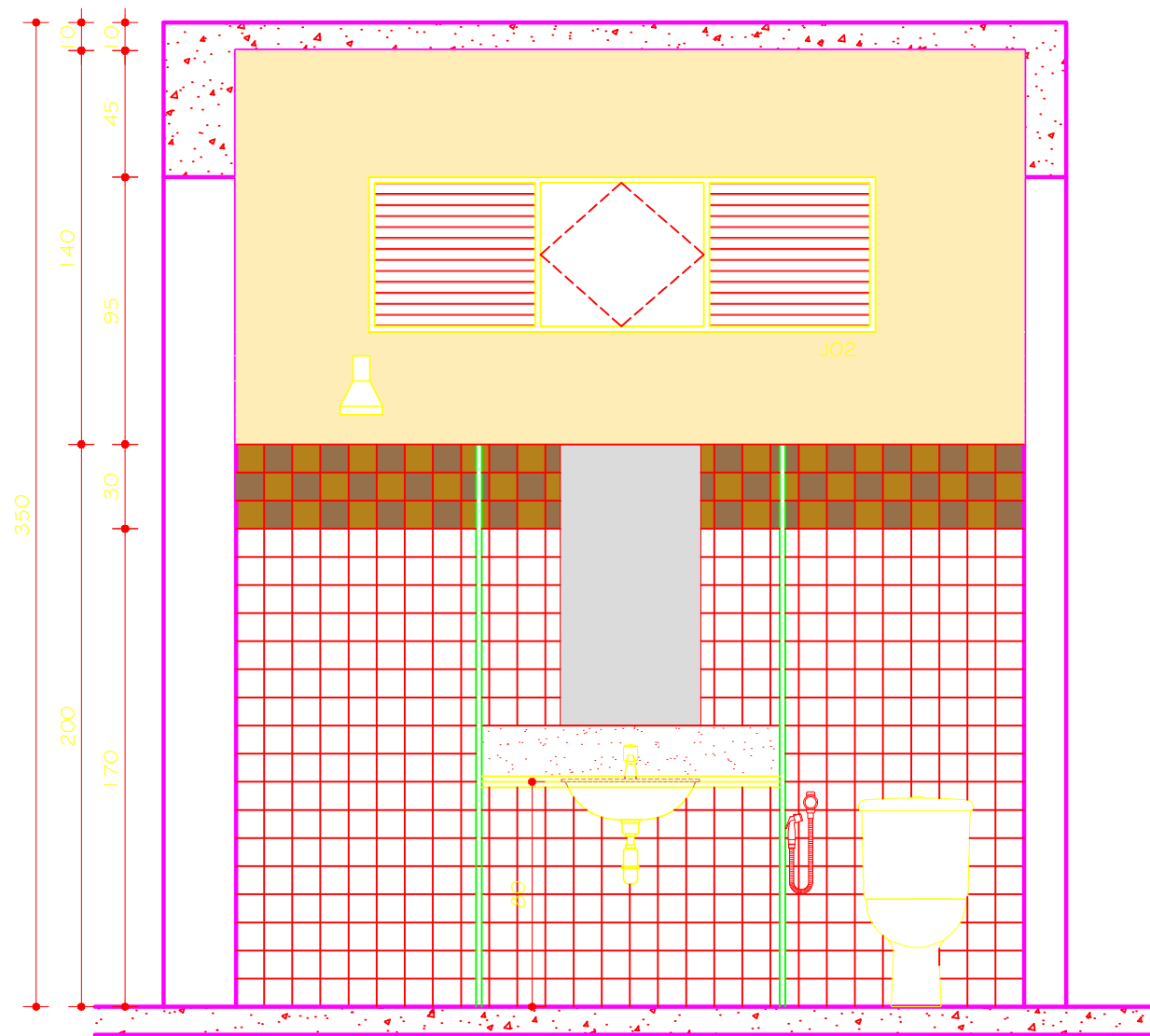

I.S. CAMARIM
VISTA A
E5C, 1:25

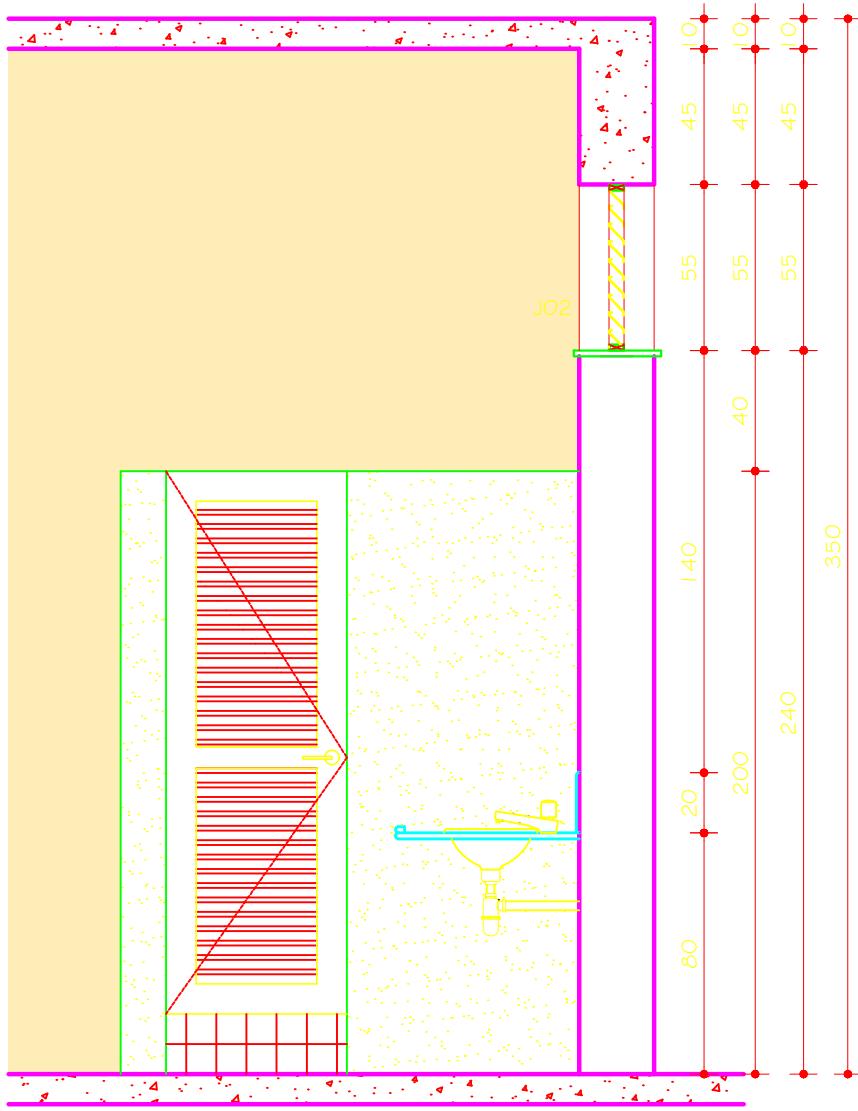

I.S. CAMARIM
VISTA B
E5C, 1:25

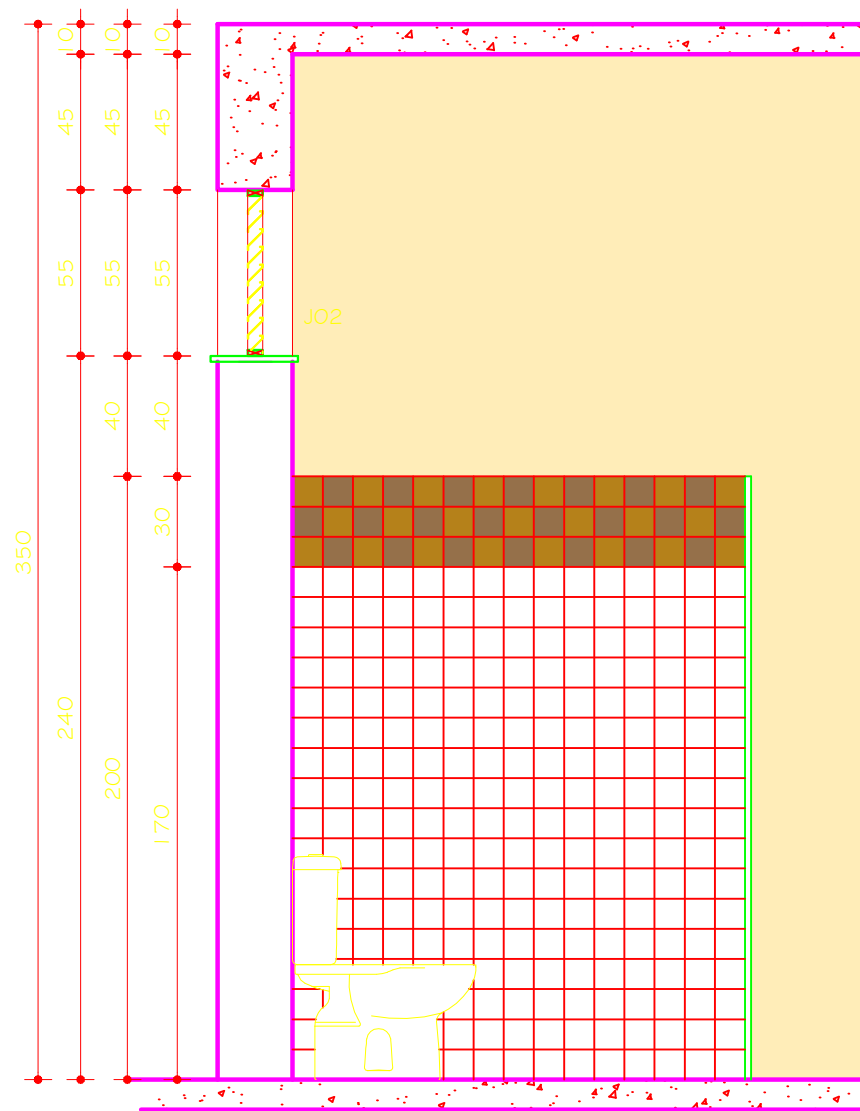

I.S. CAMARIM
VISTA C
E5C, 1:25

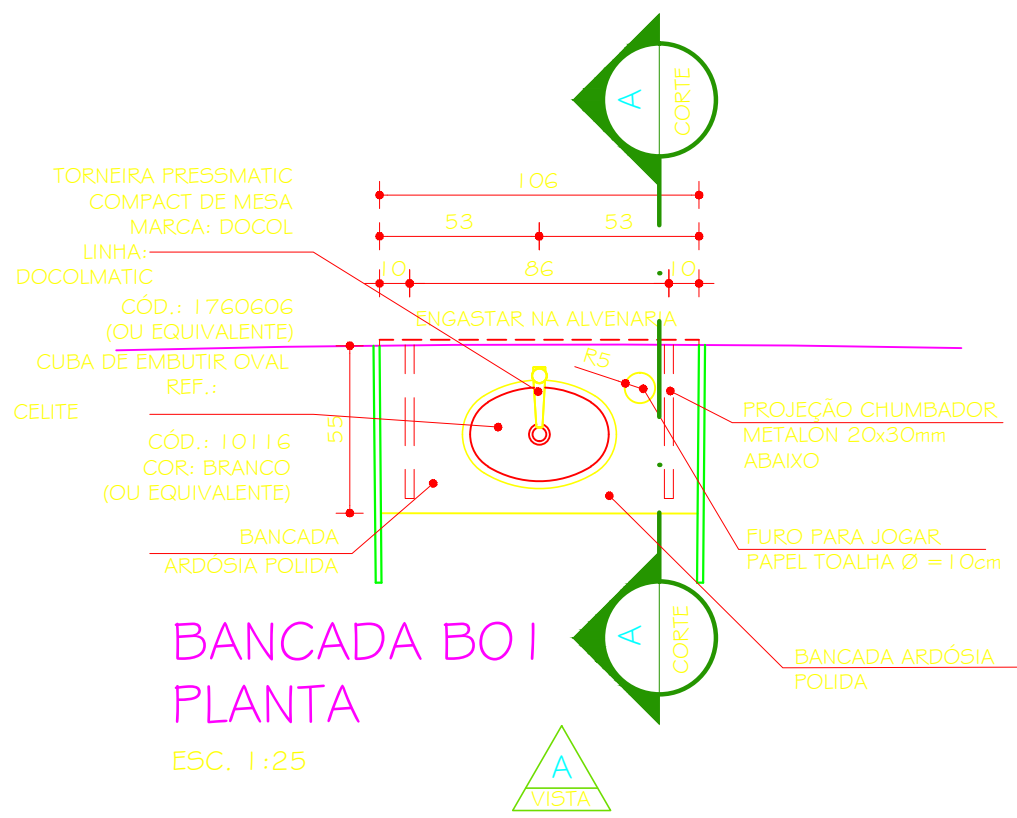

BANCADA BOI
PLANTA
E5C, 1:25

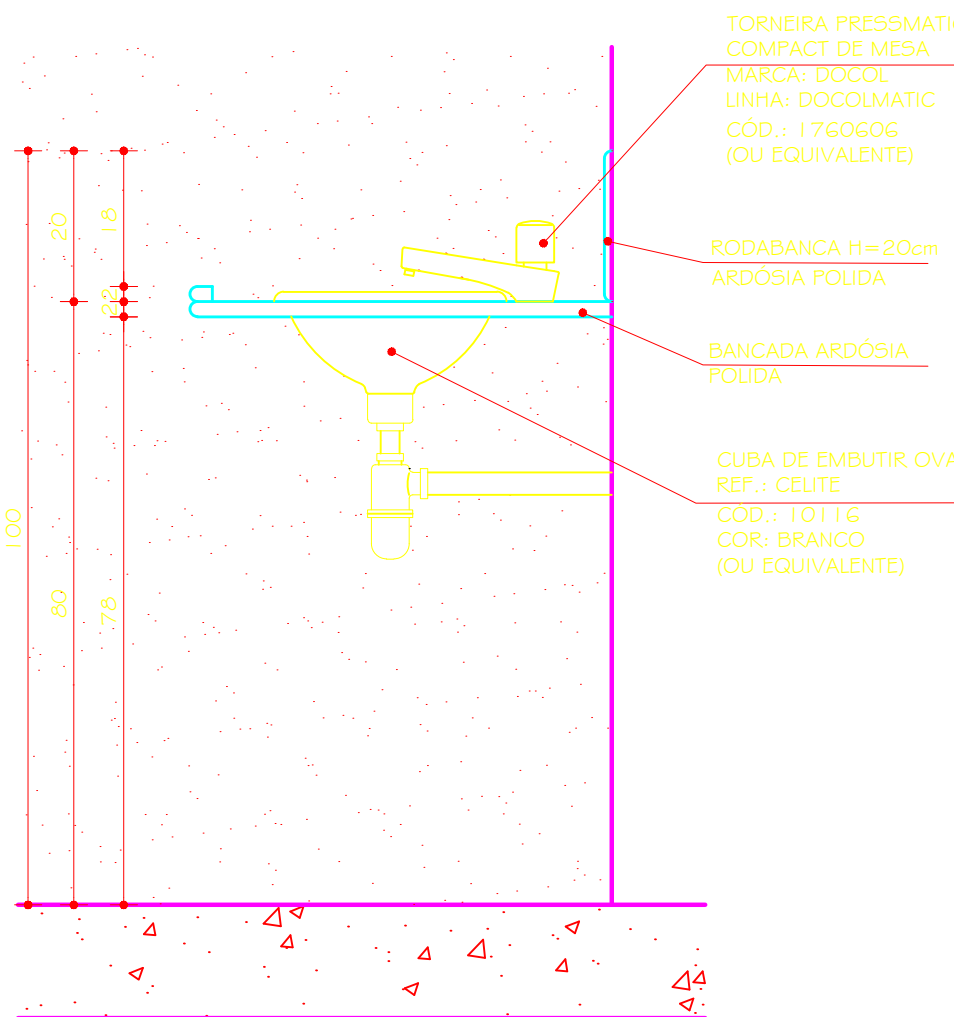

BANCADA BOI
CORTE AA
E5C, 1:10

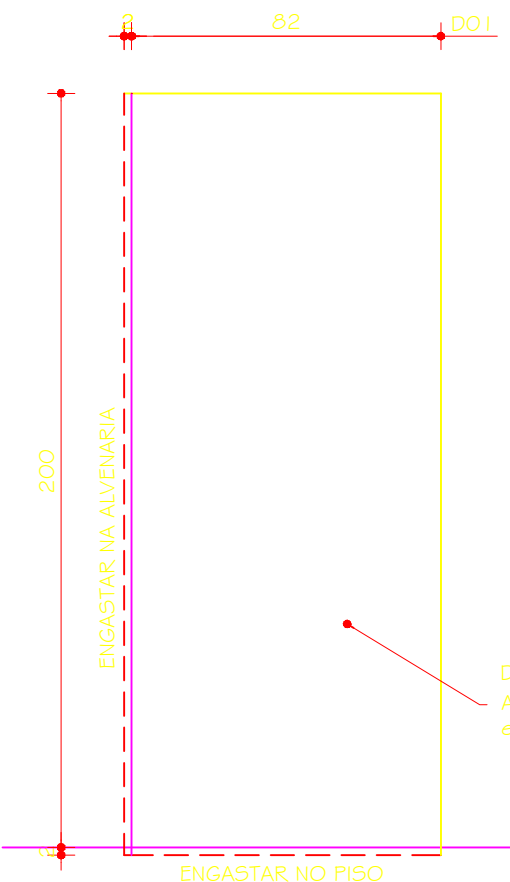

DIVISÓRIA
D01
VISTA
E5C, 1:20

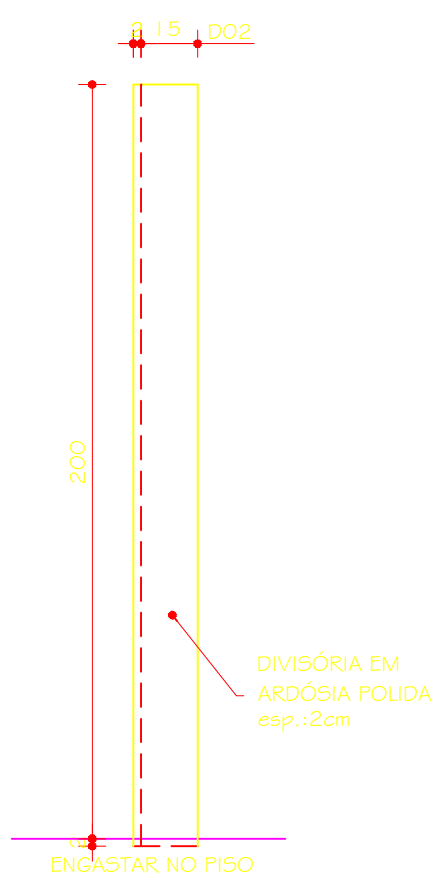

DIVISÓRIA
D02
VISTA
E5C, 1:20

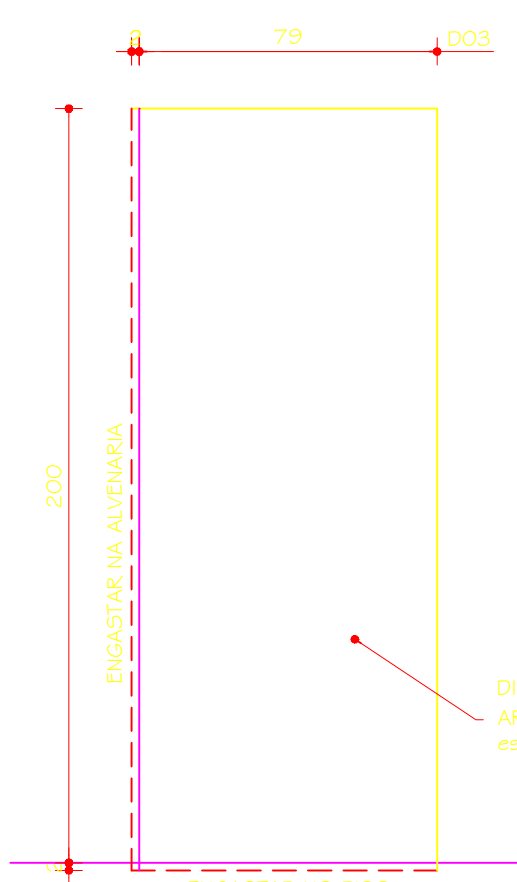

DIVISÓRIA
D03
VISTA
E5C, 1:20

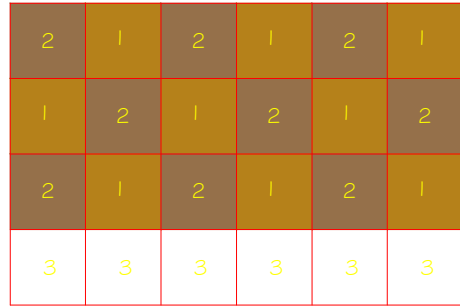

LEGENDA:
1 - CERÂMICA STRUFALDI LINHA: IBÉRICA
COR: MOSTAZA - COD.:1120
2 - CERÂMICA STRUFALDI LINHA: IBÉRICA
COR: CATANÔ MÉDIO - COD.:1180
3 - CERÂMICA STRUFALDI LINHA: ECONÔMICA
COR: BRANCO GELO - COD.:1090

TABELA GERAL REVESTIMENTOS	
PISOS	① CERÂMICA 30x30cm PEI 4 / COR: BEGE MÉDIO
	② CERÂMICA 30x30cm PEI 4 / COR: CINZA MÉDIO
PAREDES	① PINTURA TINTA ACRÍLICA POSCA COR: PALHA
	② PINTURA TINTA ACRÍLICA POSCA COR: FLAMINGO
	③ PINTURA TINTA ACRÍLICA POSCA COR: AZUL BRUMA
	④ BARRADO CERÂMICO H= VARIÁVEL CERÂMICA 10x10cm REF.: STRUFALDI / LINHA: IBÉRICA (OU EQUIVALENTE) COR: BRANCO GELO - COD.:1090 COR: MOSTAZA - COD.:1120 COR: CATANÔ MÉDIO - COD.:1180 ACIMA PINTURA COR: PALHA
TETO	① PINTURA TINTA LATEX COR: BRANCO NEVE
	② FORRO PVC BRANCO

OB5.:

01 - BACIA COM CAIXA ACOPLADA DUPLO ACIONAMENTO (DUAL FLUX) REF.: DECA LINHA:DUNA COD.:CP 707 ACABAMENTO: GE 17 BRANCO GELO (OU EQUIVALENTE)

02 - CUBA DE EMBUTIR, OVAL REF.: CELITE COD.: 10116 COR: BRANCO (OU EQUIVALENTE)

03 - TORNEIRA PRESSMATIC COMPACT DE MESA MARCA: DOCOL LINHA: DOCOLMATIC COD.: 1760606 (OU EQUIVALENTE)

04 - DUCHA HIGIÊNICA MARCA: DECA LINHA: STICK COD.:1984 C84 ACT ACABAMENTO: CROMADO (OU EQUIVALENTE)

05 - DISPENSER COMPACT PARA PAPEL HIGIÊNICO REF.: KIMBERLY-CLARK LINHA: WINDOWS COD.: 30176276 (OU EQUIVALENTE)

06 - DISPENSER COMPACT PARA TOALHA DE PAPEL REF.: KIMBERLY-CLARK LINHA: WINDOWS COD.: 30176113 (OU EQUIVALENTE)

07 - DISPENSADOR DE SABONETE REF.: DOCOL LINHA: DOCOLMATIC COD.: 17200006 (OU EQUIVALENTE)

08 - ESPELHO CRISTAL FLOAT 4mm BORDAS BISOTADAS COLADO (OU EQUIVALENTE)

09 - CHUVEIRO ELÉTRICO REF.: LORENZETTI LINHA: TRADIÇÃO ACABAMENTO CROMADO (OU EQUIVALENTE)

00:	22.11.2011		PROJETO EXECUTIVO
TP:	DATA	RESPONSÁVEL	DESCRIÇÃO DA REVISÃO:
FASE:			
PROJETO ARQUITETÔNICO EXECUTIVO			
OBSERVAÇÕES			
CONFERIR MEDIDAS NA OBRA			
PRÉDIO L.C.E. / EDITORA / ESTÚDIO			
CAMPUS JK / DIAMANTINA			
RODOVIA MG 367, KM 583, Nº 5000 - ALTO DA JACUBA - DIAMANTINA/MG			
PROPRIETÁRIO: UNIVERSIDADE FEDERAL DOS VALES DO JEQUITINHONHA E MUCURI		CNPJ	16.888.315/0001-57
TÍTULO			
I.S. CAMARIM: PLANTA / VISTA A / VISTA B / VISTA C			
DETALHAMENTO: BANCADA BOI/DIVISÓRIAS D01/D02/D03			
TREC - TOMAZ RIGOTTO ENGENHARIA E CONSTRUÇÕES LTDA			
CREA 27.670 - MG			
VERSÃO:	DATA:	AUTOCAD:	FOLHA:
VERSAO 1	22.11.2011		
ARQUIVO: UFVJM_LCE-EDIT.-EST._ARQEX_VO1 F08_R00			08/08