

| | |
|----------|-------------------------|
| LEGENDE: | |
| | Terreno Natural |
| | Árvores |
| | Poste de Eucalipto |
| | Caixa de aterramento |
| | Caixa de Esgoto |
| | Caixa de Passagem |
| | Via de estrada de terra |
| | Construções |

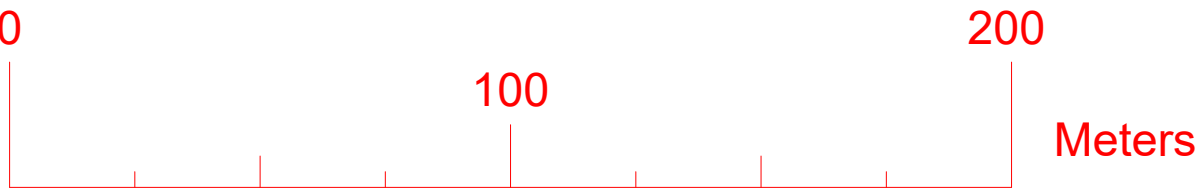
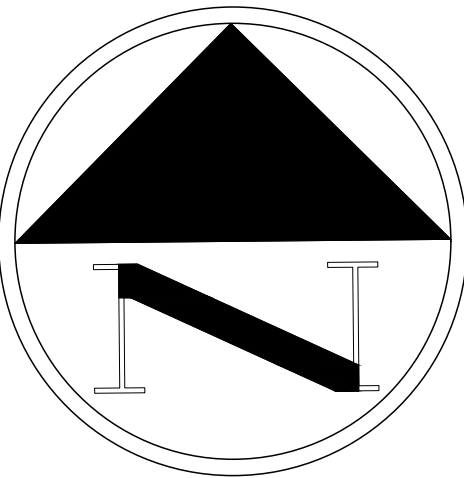

Documento assinado digitalmente
JORGIE THIAGO NEVES DA SILVA
Data: 11/04/2024 10:46:19 -0300
Verifique em <https://validar.iti.gov.br>

MARIA IZABEL
SOUKI
CRUZ:01475553
617
Assinado de forma
digital por MARIA IZABEL
SOUKI
CRUZ:01475553617
Data: 2024.04.11
15:34:04 -03'02'

MAPA DE SITUAÇÃO:

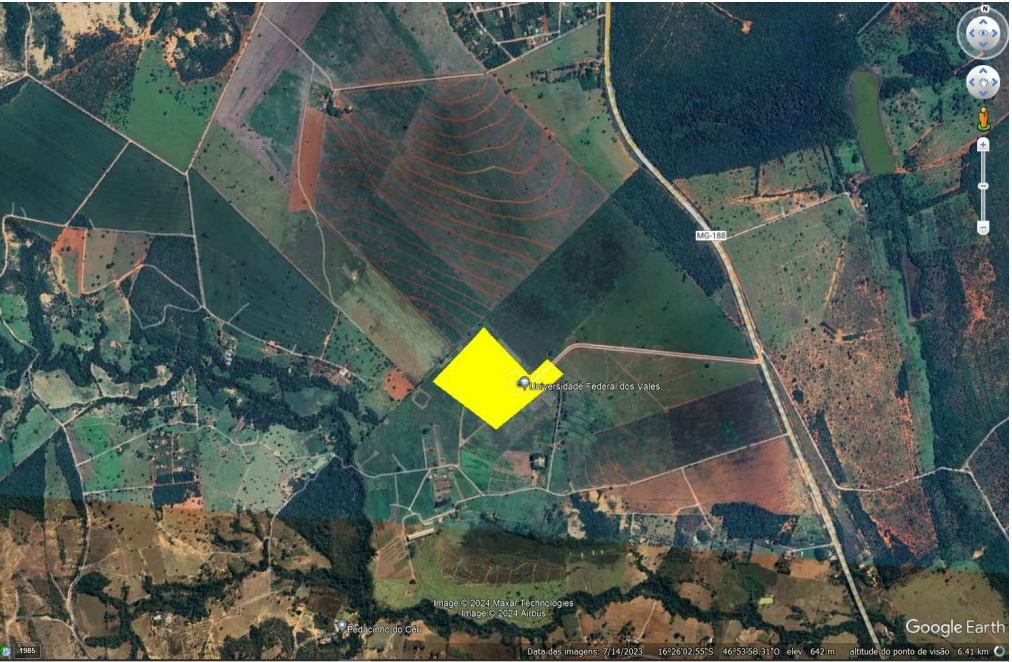

| REVISÕES | | |
|----------|-----------|------|
| NÚMERO | DESCRIÇÃO | DATA |
| | | |

| | | | | | |
|--|--|--|--|------------|--|
| | | UNIDADE: UFVJM - Campus Unai/MG | | | |
| | | ENDEREÇO: Avenida Universitária, nº 1.000, B Universitários CEP 38610-000 | | | |
| RESPONSÁVEL TÉCNICO: | | TÍTULO: LEVANTAMENTO PLANIALTIMÉTRICO CADASTRAL | | | |
| Jorge Thiago Neves da Silva Técnico Agrícola em Agrimensura CFTA 10303202388 | | DISCIPLINA: TOPOGRAFIA | | | |
| | | ETAPA: ETAPA PROJETO | | | |
| | | CONTEÚDO: PONTOS COLETADOS | | | |
| DATA: | | ARQUIVO: | | FOLHA: | |
| 17 de março de 2024 | | IS_UFVJM_EXE_UFVJM_Unai-MG.dwg | | 01-02 | |
| ESCALA: | | | | REVISÃO: | |
| 1: 1500 | | | | REVISÃO XX | |

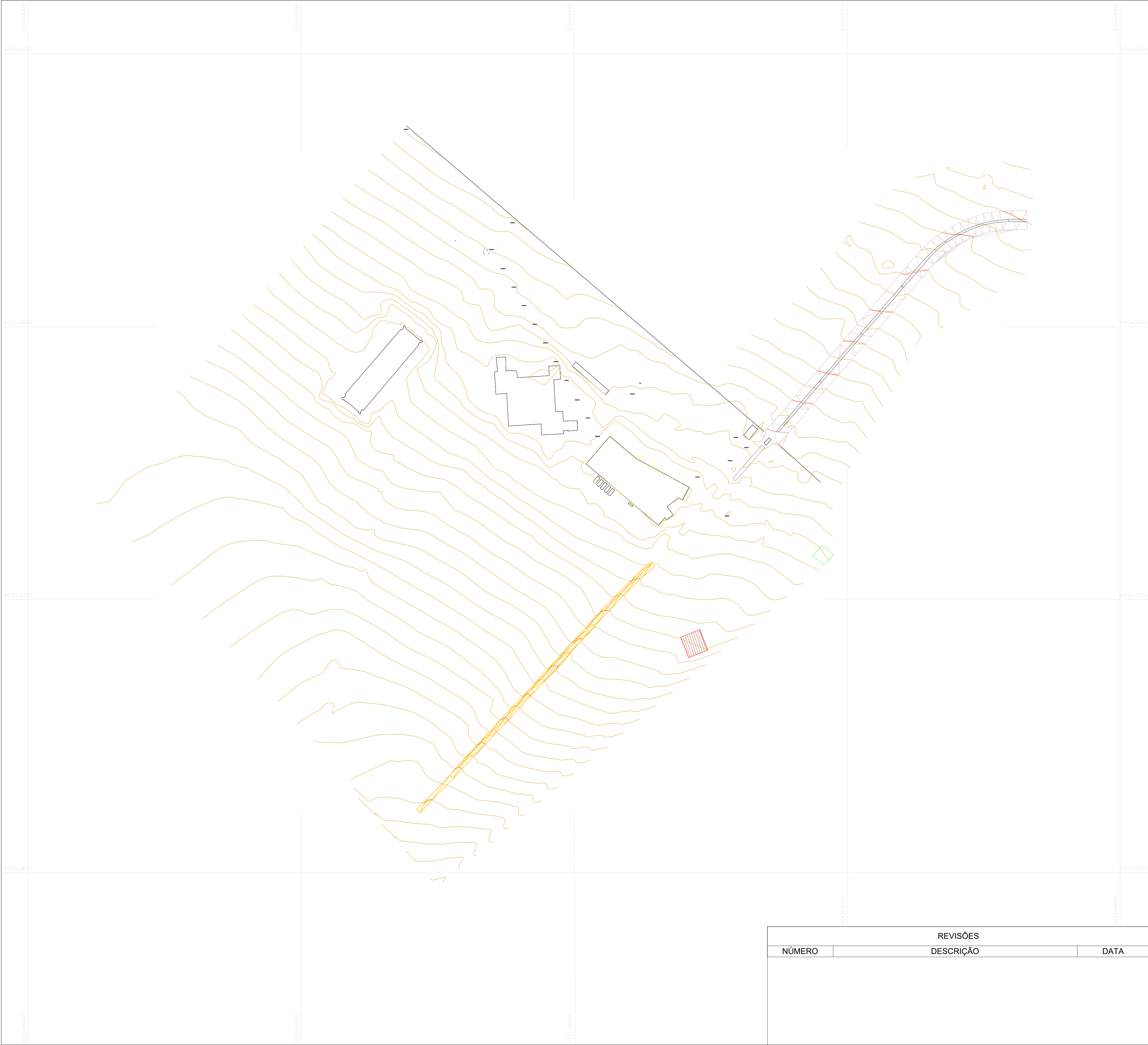

| | |
|-----------|-------------------------|
| LEGENDAS: | |
| | Terreno Natural |
| | Árvores |
| | Poste de Eucalipto |
| | Caixa de aterramento |
| | Caixa de Esgoto |
| | Caixa de Passagem |
| | Via de estrada de terra |
| | Construções |

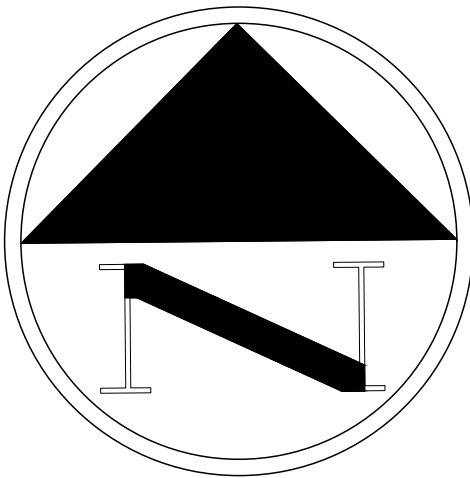

Documento assinado digitalmente
JORGETHIAGO NEVES DA SILVA
Data: 11/04/2024 10:46:19-0900
Verifique em <https://validar.jb.gov.br>

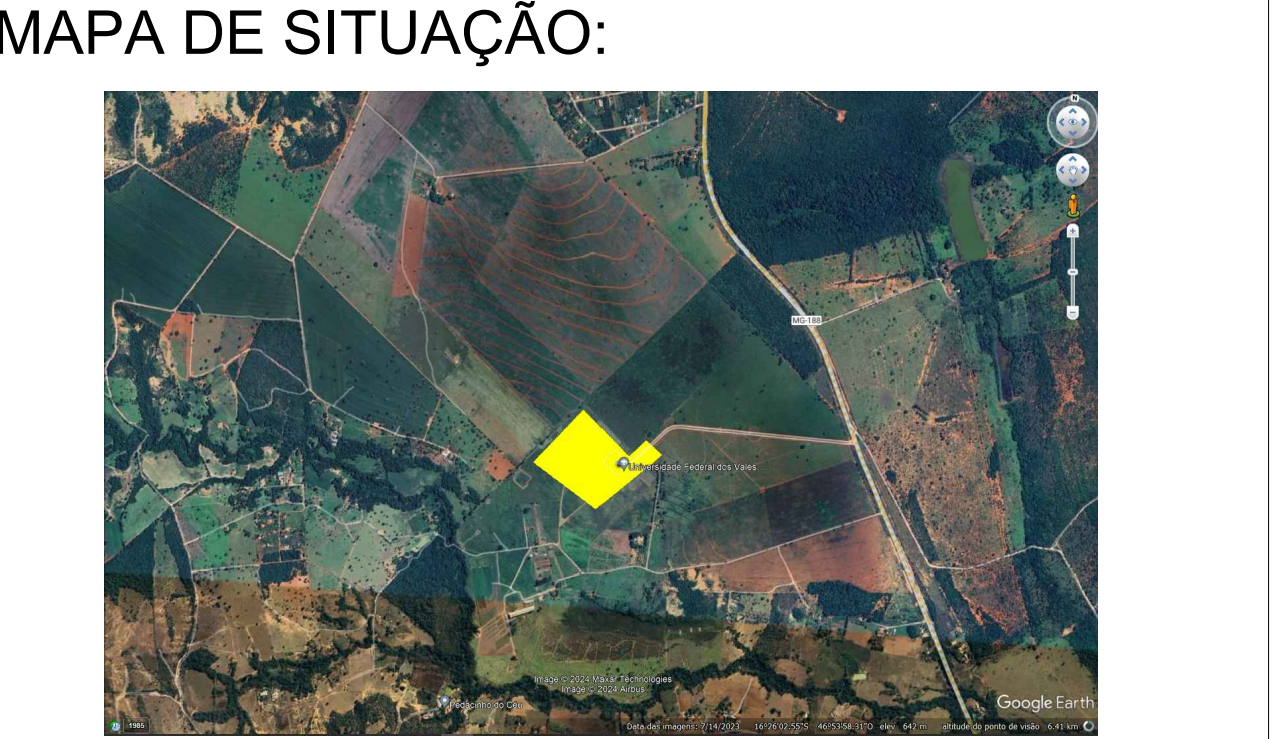

| REVISÕES | | |
|----------|-----------|------|
| NÚMERO | DESCRIÇÃO | DATA |
| | | |

| | | | | | |
|--|--|--|--|--------------|--|
| | | UNIDADE: UFVJM - Campus Unai/MG | | | |
| <p>PONSÁVEL TÉCNICO:</p> <p></p> <p>Jorge Thiago Neves da Silva</p> <p>Técnico Agrícola em Agrimensura</p> <p>CFTA 10303202388</p> | | ENDEREÇO: Avenida Universitária, nº 1.000, B Universitários CEP 38610-000 | | | |
| | | TÍTULO: LEVANTAMENTO PLANIALTIMÉTRICO CADASTRAL | | | |
| | | DISCIPLINA: TOPOGRAFIA | | | |
| | | ETAPA: ETAPA PROJETO | | | |
| | | CONTEÚDO: CURVAS DE NÍVEL | | | |
| A: 17 de março de 2024 | | ESCALA: 1: 1500 | | FOLHA: 01-02 | |
| | | ARQUIVO: IS_UFVJM_EXE_UFVJM_Unai-MG.dwg | | REVISÃO: XX | |