

1 IMPLANTAÇÃO - PAVIMENTAÇÃO
1 : 650



Tabela de sólidos topográficos - PAVIMENTAÇÃO		
Material	Comentários	Área
ASFALTO BETUMINOSO	PAVIMENTAÇÃO À DEFINIR: PAVIMENTO ASFÁLTICO - VIAS GERAIS	15834 m²
GRAMA - CANTEIROS CENTRAIS	GRAMA OU VEGETAÇÃO EXISTENTE	25134 m²
GUIA EM CONCRETO	GUIA EM BLOCO DE CONCRETO	188 m²
PASSEIO PAVIMENTADO	PAVIMENTAÇÃO EM BLOCO INTERTRAVADO TIPO ESCAMA DE PEIXE	2411 m²
SARJETA EM CONCRETO	SARJETA EM CONCRETO MOLDADO NO LOCAL	715 m²
		44282 m²

ASFALTO PAVIMENTADO

PASSEIO EM PAVIMENTO INTERTRAVADO

SARJETA EM CONCRETO

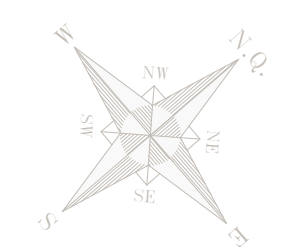
GUIA EM CONCRETO

GRAMA NOS CANTEIROS CENTRAIS E AO REDOS DOS PRÉDIOS

PINTURA SOB ASFALTO - CICLOVIA
A= 1094,78m²

NOTA: POSTES E CAIXAS DE PASSAGENS EXISTENTES
VERIFICAR DWG DE TOPOGRAFIA

NOTA: SUPRESSÃO DE ÁRVORES INDICADAS NO PAISAGISMO.
FORAM LOCADAS ÁRVORES EXISTENTES.

MAPA CHAVE:

gov.br
Documento assinado digitalmente
JORGES CHANDLER LIMA DE SOUSA
Data: 05/09/2024 13:56:45-0300
Verifique em: https://validar.br.gov.br

REVISÕES			IS		UNIDADE: UFVJM - CAMPUS JANAÚBA			
NÚMERO	DESCRIÇÃO	DATA			ENDEREÇO: AVENIDA UM N4050 - CIDADE UNIVERSITÁRIA			
1	EMISSION INICIAL	28/02/2024	RESPONSÁVEL TÉCNICO:		TÍTULO: UFVJM - CAMPUS JANAÚBA DISCIPLINA: ARQUITETURA ETAPA: ANTEPROJETO CONTEÚDO: MATERIAIS PAVIMENTAÇÃO			
2	REVISÃO 1 - CICLOVIA	09/03/2024						
3	AJUSTE CICLOVIA	20/03/2024						
4	AJUSTE ESTACIONAMENTO	21/03/2024						
5	PONTOS DE ÔNIBUS	26/03/2024						
6	MATERIAIS PAVIMENTAÇÃO	08/04/2024	PROJETISTA		ARQUIVO: IS_UFVJM_EXE_ARQ_02			
10	REVISÃO DE ACESSOS 2	10/06/2024						
			DATA: 04/09/24	ESCALA: Indicada			FOLHA: IS_UFVJM_EXE_ARQ_07	REVISÃO: 10



MAPA CHAVE:

Documento assinado digitalmente
gov.br JORGE CHANDLER LIMA DE SOUSA
Data: 05/09/2024 13:52:35-0300
Verifique em <https://validar.itl.gov.br>

DATA:	ESCALA:	ARQUIVO:	FOLHA:	REVISÃO:
28/02/2024	Indicada	IS_UFVJM_EXE_ARQ_02	IS_UFVJM_EXE_ARQ_01	10

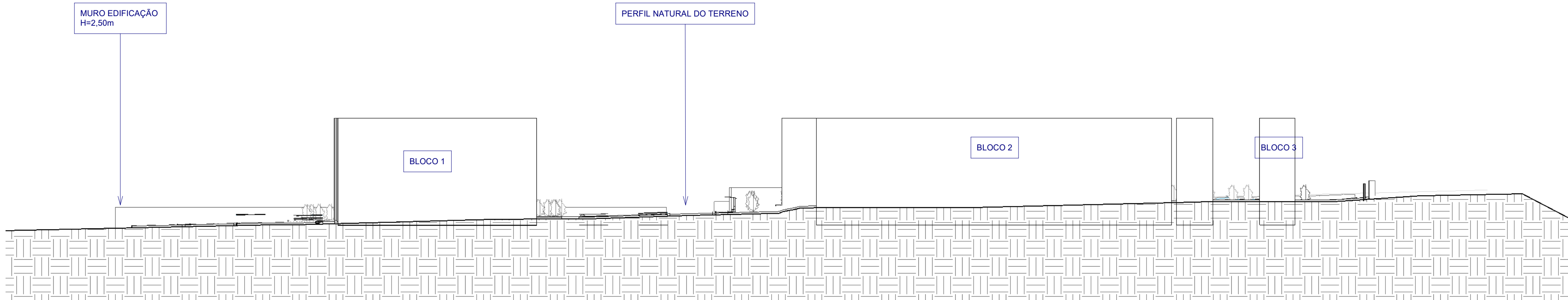

1 Corte 1
1 : 500

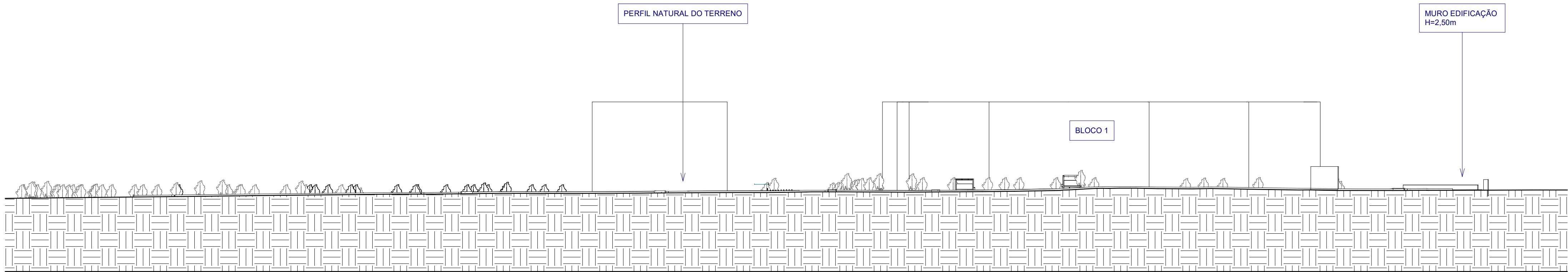

2 Corte 2
1 : 500

TABELAS:

CICLOVIA DE 1,40M DE LARGURA

NOTA: POSTES E CAIXAS DE PASSAGENS EXISTENTES
VERIFICAR DWG DE TOPOGRAFIA

NOTA: SUPRESSÃO DE ÁRVORES INDICADAS NO PAISAGISMO.
FORAM LOCADAS ÁRVORES EXISTENTES.

MAPA CHAVE:

REVISÕES		
NÚMERO	DESCRIÇÃO	DATA
1	EMIÇÃO INICIAL	28/02/2024
2	REVISÃO 1 - CICLOVIA	09/03/2024
3	AJUSTE CICLOVIA	20/03/2024
4	AJUSTE ESTACIONAMENTO	21/03/2024
5	PONTOS DE ÔNIBUS	26/03/2024
6	MATERIAIS PAVIMENTAÇÃO	08/04/2024
10	REVISÃO DE ACESSOS 2	10/06/2024

<div>IS</div> <div>RESPONSÁVEL TÉCNICO:</div> <div>IZABEL SOUKI</div>		UNIDADE: UFVJM - CAMPUS JANAÚBA		<div> Universidade Federal de Viçosa</div>	
		ENDEREÇO: AVENIDA UM N4050 - CIDADE UNIVERSITÁRIA			
		TÍTULO: UFVJM - CAMPUS JANAÚBA			
		DISCIPLINA: ARQUITETURA			
		ETAPA: ANTEPROJETO			
		CONTEÚDO: CORTES			
DATA: 03/22/24	ESCALA: Indicada	ARQUIVO: IS_UFVJM_EXE_ARQ_02	FOLHA: IS_UFVJM_EXE_ARQ_02	REVISÃO: 10	

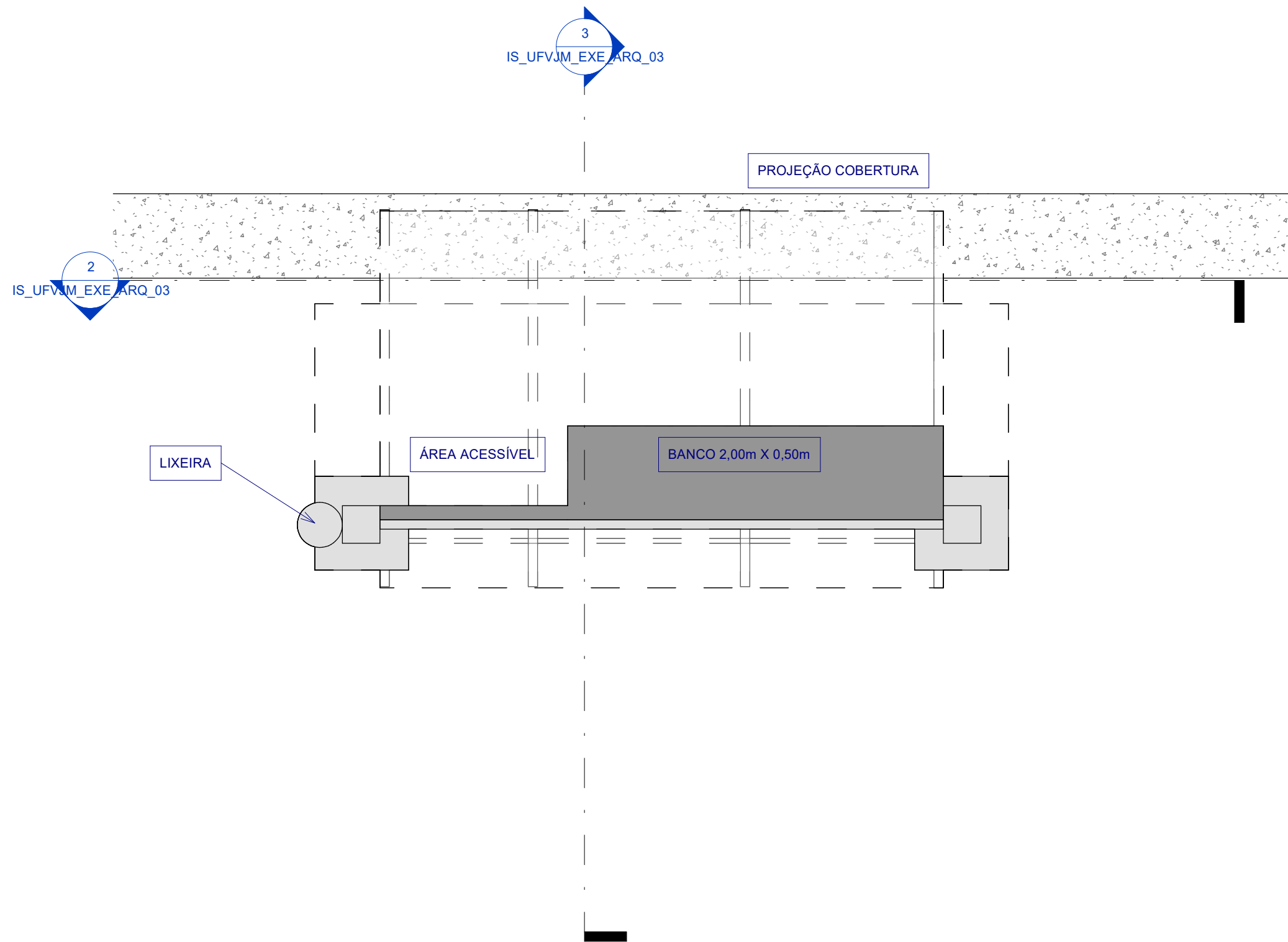

1 DET- PONTOS DE ÔNIBUS
1 : 25

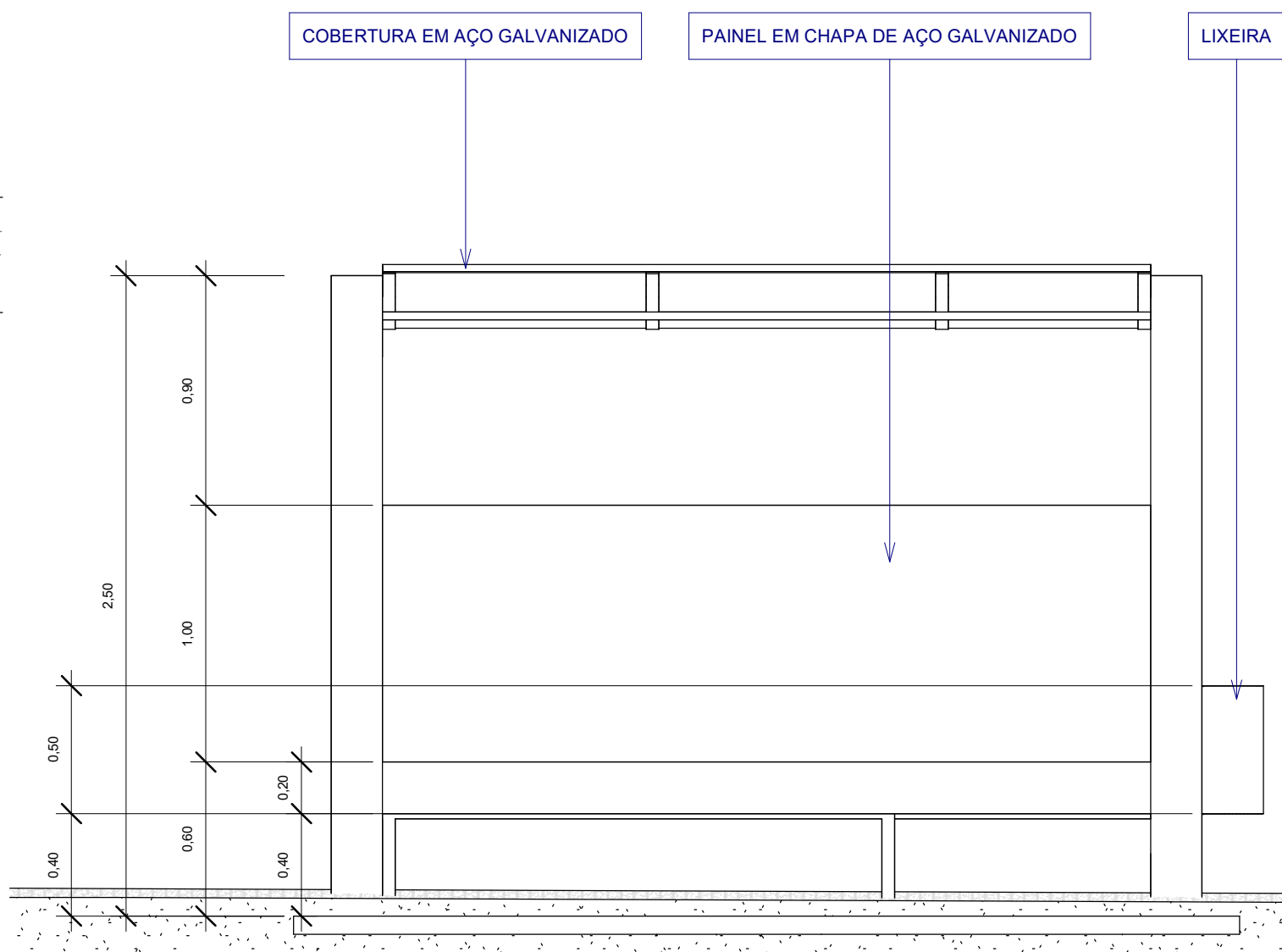

2 DET01-P.O
1 : 25

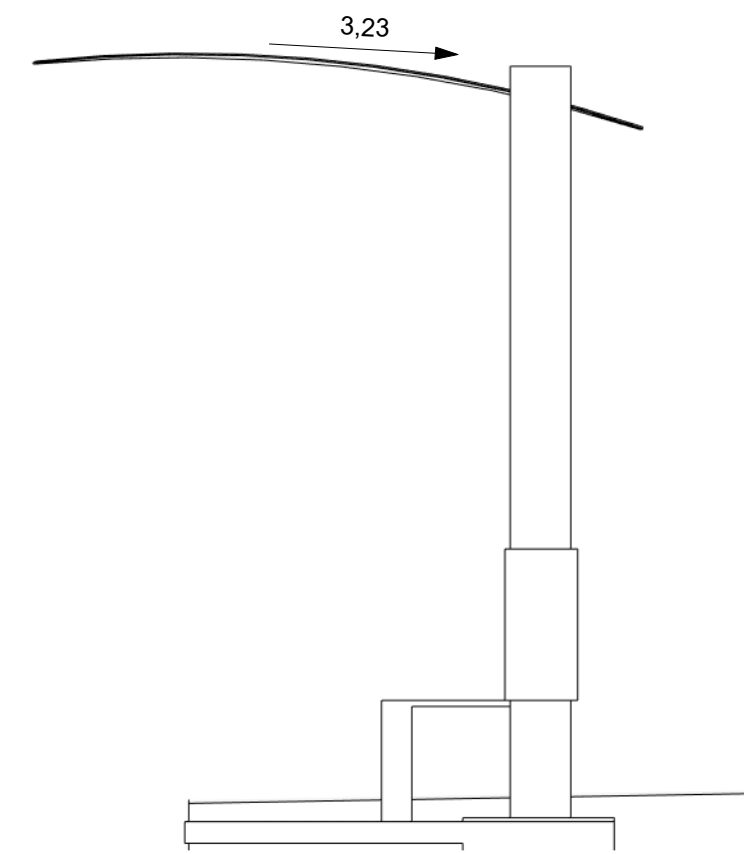

3 DET02-P.O
1 : 25

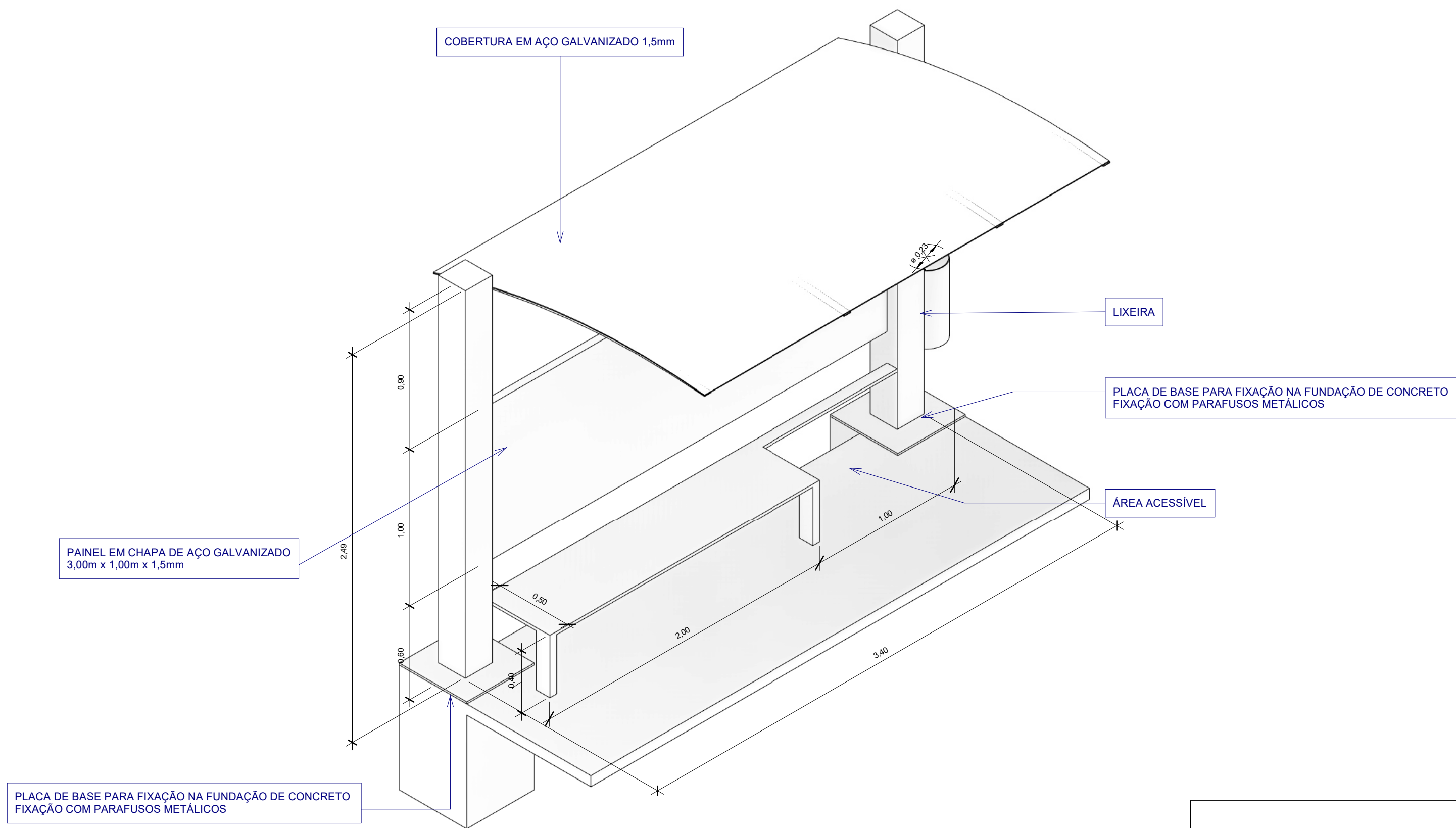

4 3D-P.O

REVISÕES		
NÚMERO	DESCRIÇÃO	DATA
1	EMIÇÃO INICIAL	28/02/2024
2	REVISÃO 1 - CICLOVIA	09/03/2024
3	AJUSTE CICLOVIA	20/03/2024
4	AJUSTE ESTACIONAMENTO	21/03/2024
5	PONTOS DE ÔNIBUS	26/03/2024
6	MATERIAIS PAVIMENTAÇÃO	08/04/2024
10	REVISÃO DE ACESSOS 2	10/06/2024

IS		UNIDADE: UFVJM - CAMPUS JANAÚBA	
RESPONSÁVEL TÉCNICO:		ENDEREÇO: AVENIDA UM N4050 - CIDADE UNIVERSITÁRIA	
Projeta		TÍTULO: UFVJM - CAMPUS JANAÚBA	
DATA: 04/01/24		DISCIPLINA: ARQUITETURA	
ESCALA: Indicada		ETAPA: ANTEPROJETO	
ARQUIVO: IS_UFVJM_EXE_ARQ_02		CONTEÚDO: DETALHE PONTOS DE ÔNIBUS	
FOLHA: IS_UFVJM_EXE_ARQ_03		REVISÃO: 10	

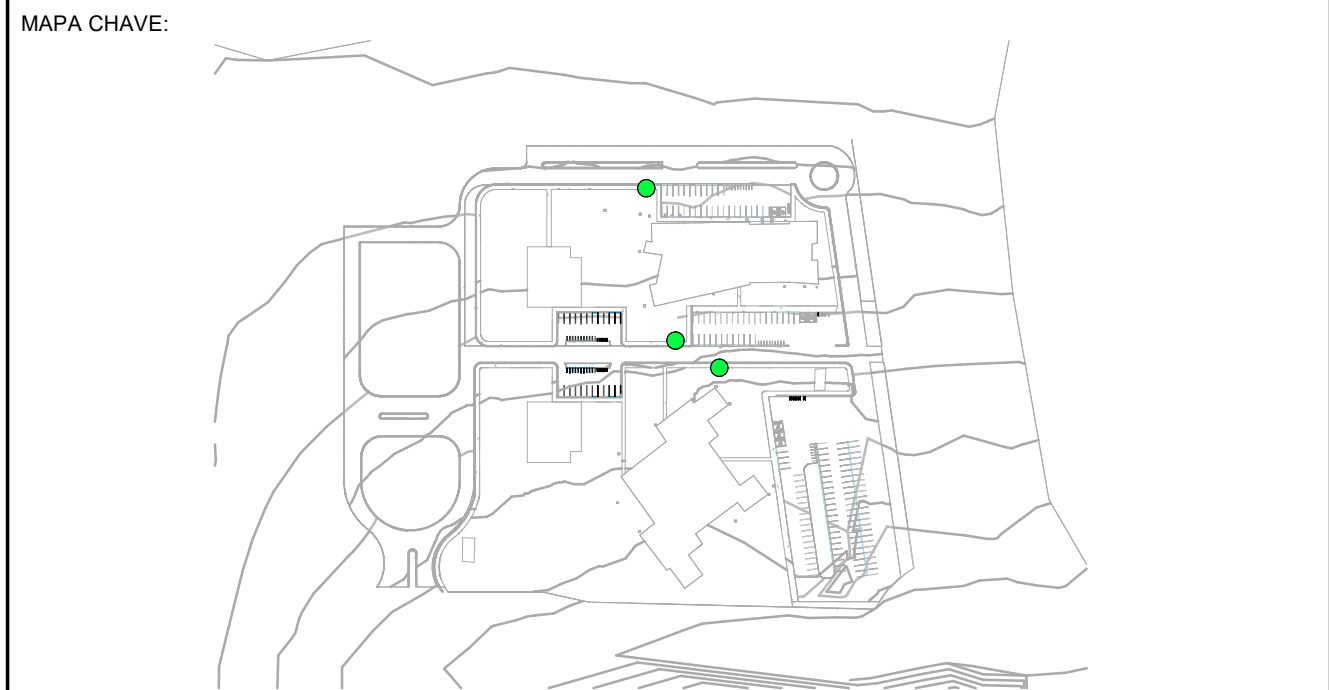

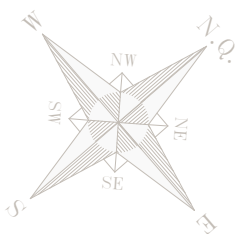

TABELAS:	
TABELA ESTACIONAMENTO 2 BLOCO 1	
Contagem	Descrição
7	Vaga Acessível 4,50m x 3,50m
174	Vaga Automóvel 2,60m x 5,00m
46	Vaga Bicicleta 0,70x0,90c
46	Vaga Motocicleta 2,00m x 1,30m



1 IMPLANTAÇÃO - ESTACIONAMENTO 2 BLOCO 1
1 : 150

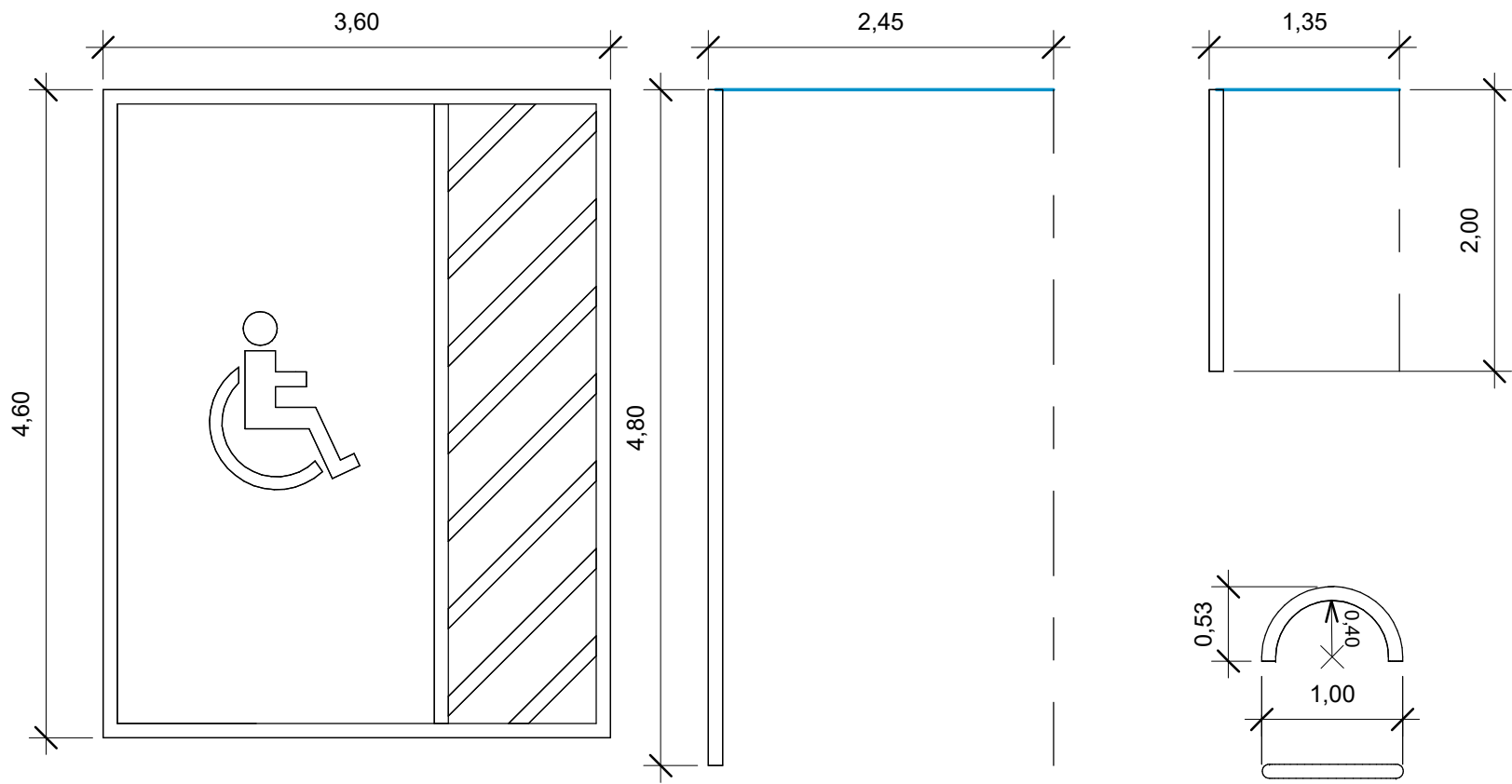

DETALHE - COMPONENTES DE ESTACIONAMENTO
1 : 50

NOTA: POSTES E CAIXAS DE PASSAGENS EXISTENTES
VERIFICAR DWG DE TOPOGRAFIA

NOTA: SUPRESSÃO DE ÁRVORES INDICADAS NO PAISAGISMO.
FORAM LOCADAS ÁRVORES EXISTENTES.

MAPA CHAVE:

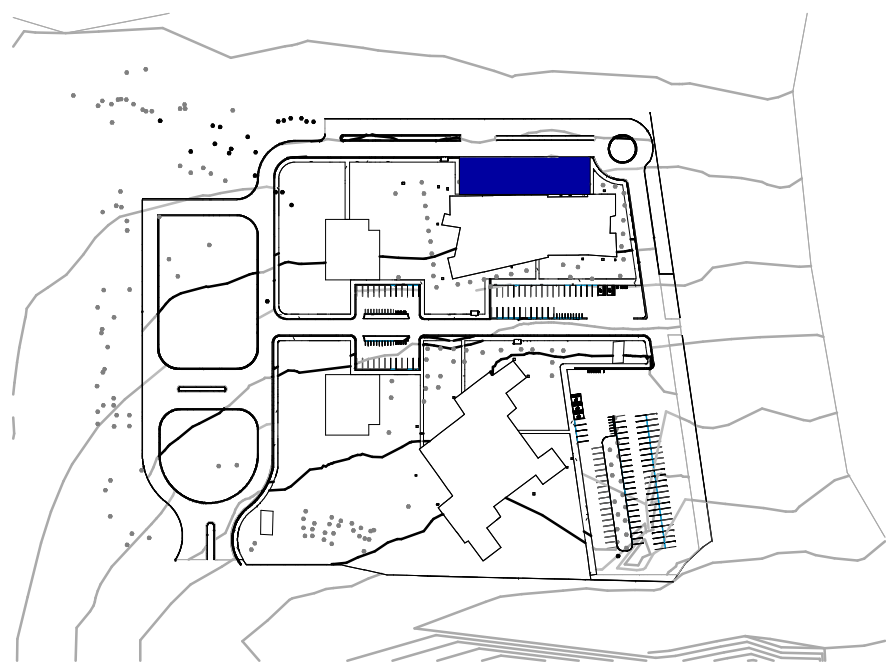

REVISÕES			<div>IS</div>	UNIDADE: UFVJM - CAMPUS JANAÚBA					
NÚMERO	DESCRIÇÃO	DATA		<div>UFVJM</div>					
				Endereço Federal do Rio de Janeiro e São Paulo e Minas					
1	EMIÇÃO INICIAL	28/02/2024	RESPONSÁVEL TÉCNICO: Projeta		ENDEREÇO: AVENIDA UM N4050 - CIDADE UNIVERSITÁRIA				
2	REVISÃO 1 - CICLOVIA	09/03/2024			TÍTULO: UFVM - CAMPUS JANAÚBA				
3	AJUSTE CICLOVIA	20/03/2024			DISCIPLINA: ARQUITETURA				
4	AJUSTE ESTACIONAMENTO	21/03/2024			ETAPA: ANTEPROJETO				
5	PONTOS DE ÔNIBUS	26/03/2024			CONTEÚDO: EST 2 BLOCO 1				
6	MATERIAIS PAVIMENTAÇÃO	08/04/2024			ARQUIVO:				
10	REVISÃO DE ACESSOS 2	10/06/2024	DATA: 04/01/24	ESCALA: Indicada	IS_UFVJM_EXE_ARQ_02		FOLHA: IS_UFVJM_EXE_ARQ_04	REVISÃO: 10	

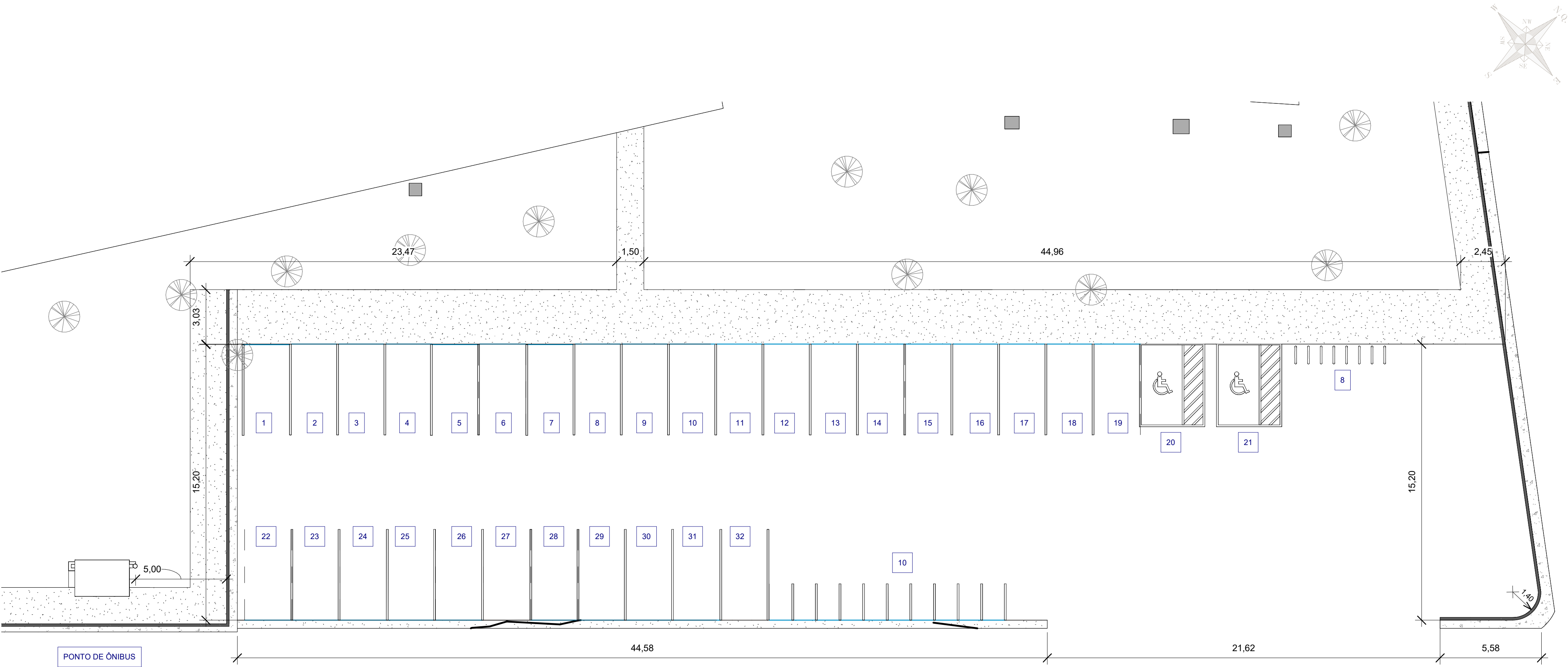

TABELAS:

TABELA ESTACIONAMENTO 1 BLOCO 1	
Contagem	Descrição
7	Vaga Acessível 4,50m x 3,50m
174	Vaga Automóvel 2,60m x 5,00m
46	Vaga Bicicleta 0,70x0,90c
46	Vaga Motocicleta 2,00m x 1,30m

1

IMPLANTAÇÃO - ESTACIONAMENTO 1 BLOCO 1

1 : 150

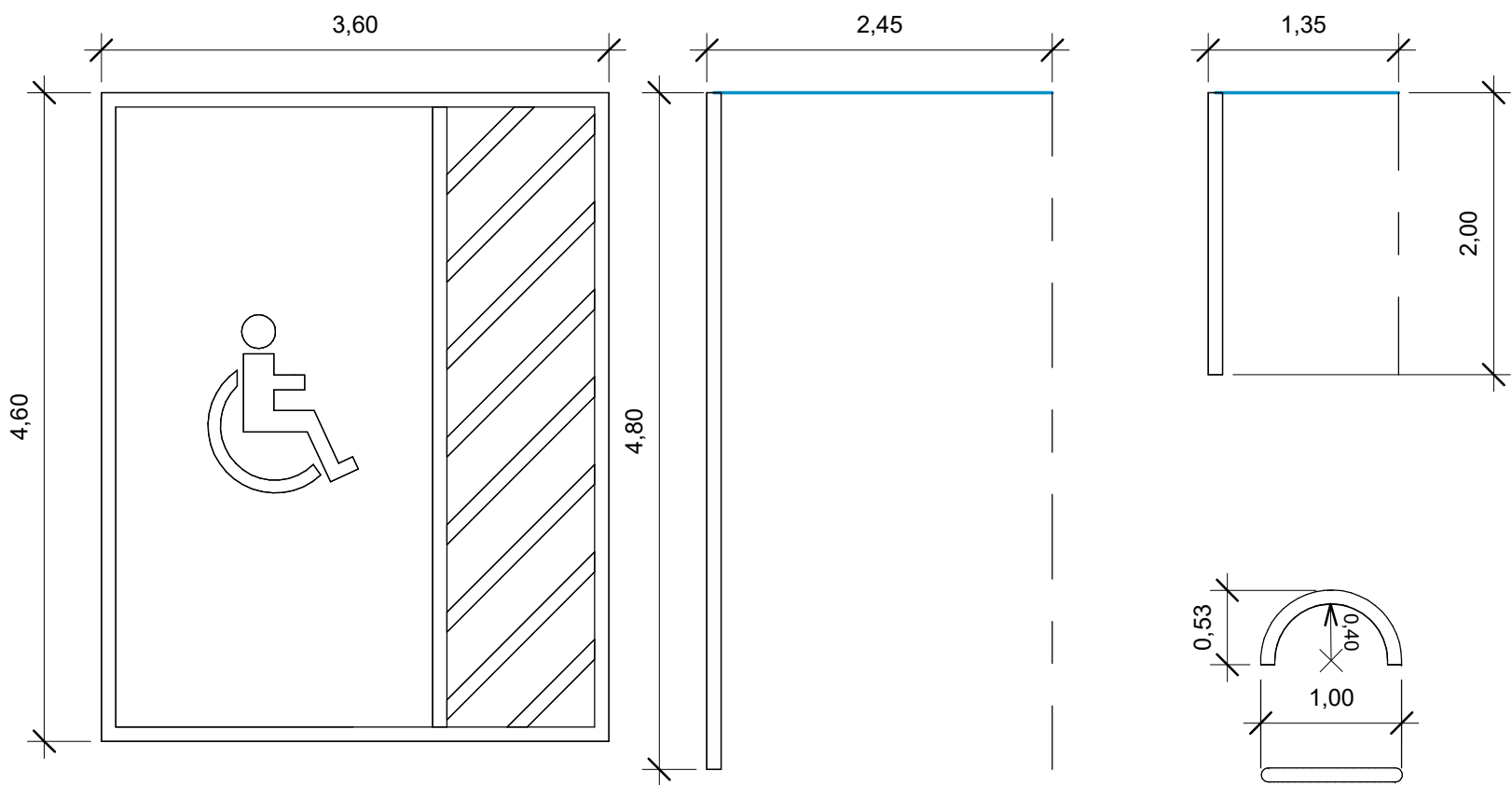

DETALHE - COMPONENTES DE ESTACIONAMENTO

1 : 50

NOTA: POSTES E CAIXAS DE PASSAGENS EXISTENTES
VERIFICAR DWG DE TOPOGRAFIA

NOTA: SUPRESSÃO DE ÁRVORES INDICADAS NO PAISAGISMO.
FORAM LOCADAS ÁRVORES EXISTENTES.

MAPA CHAVE:

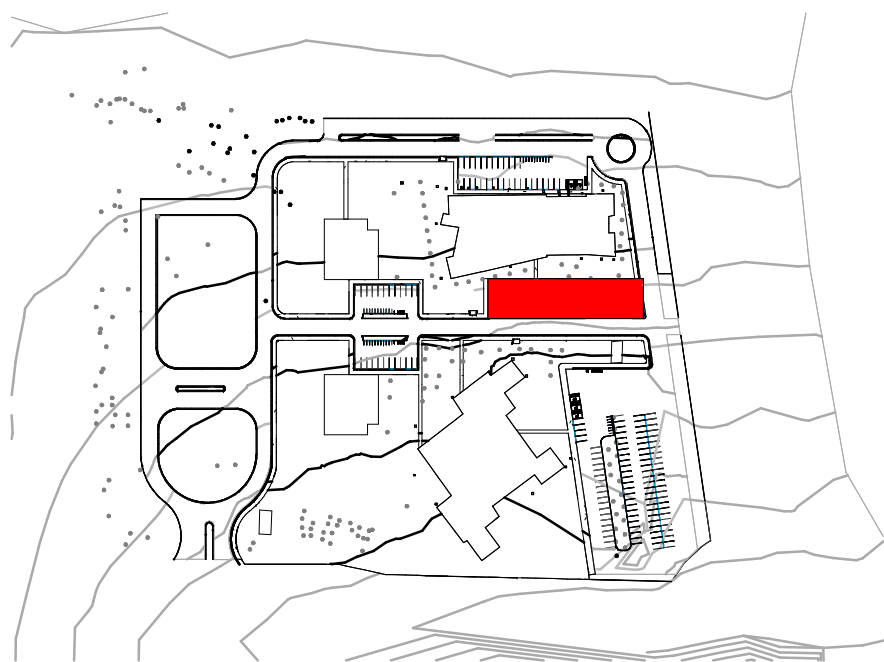

REVISÕES			<div>IS</div> <div>RESPONSÁVEL TÉCNICO:</div> <div>Projeta</div> <div>DATA: 04/01/24</div> <div>ESCALA: Indicada</div>			
NÚMERO	DESCRIÇÃO	DATA				
1	EMIÇÃO INICIAL	28/02/2024	UNIDADE: UFVJM - CAMPUS JANAÚBA ENDEREÇO: AVENIDA UM N4050 - CIDADE UNIVERSITÁRIA TÍTULO: UFVJM - CAMPUS JANAÚBA DISCIPLINA: ARQUITETURA ETAPA: ANTEPROJETO CONTEÚDO: EST 1 BLOCO 1			
2	REVISÃO 1 - CICLOVIA	09/03/2024				
3	AJUSTE CICLOVIA	20/03/2024				
4	AJUSTE ESTACIONAMENTO	21/03/2024				
5	PONTOS DE ÔNIBUS	26/03/2024				
6	MATERIAIS PAVIMENTAÇÃO	08/04/2024				
10	REVISÃO DE ACESSOS 2	10/06/2024	ARQUIVO: IS_UFVJM_EXE_ARQ_02 FOLHA: IS_UFVJM_EXE_ARQ_05 REVISÃO: 10			

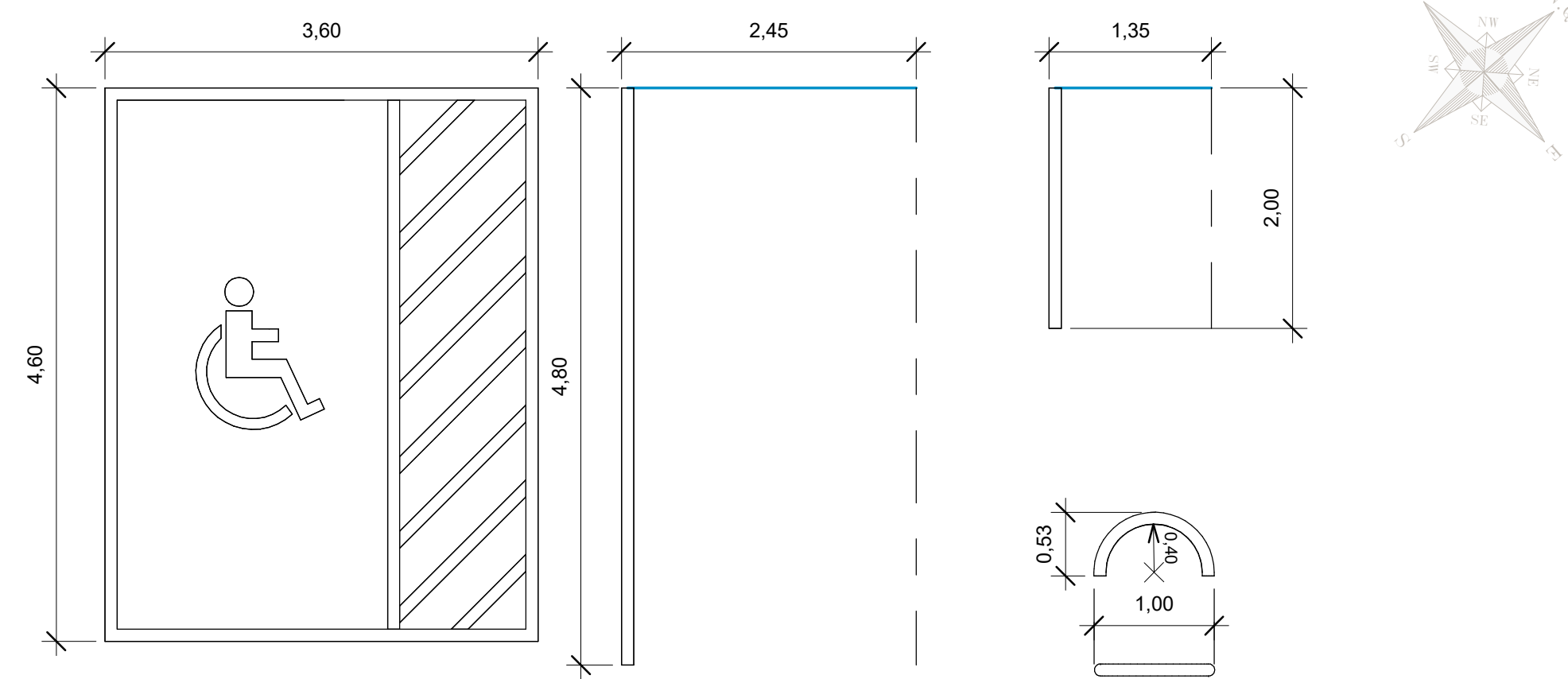

NOTA: POSTES E CAIXAS DE PASSAGENS EXISTENTES
VERIFICAR DWG DE TOPOGRAFIA

NOTA: SUPRESSÃO DE ÁRVORES INDICADAS NO PAISAGISMO.
FORAM LOCADAS ÁRVORES EXISTENTES.

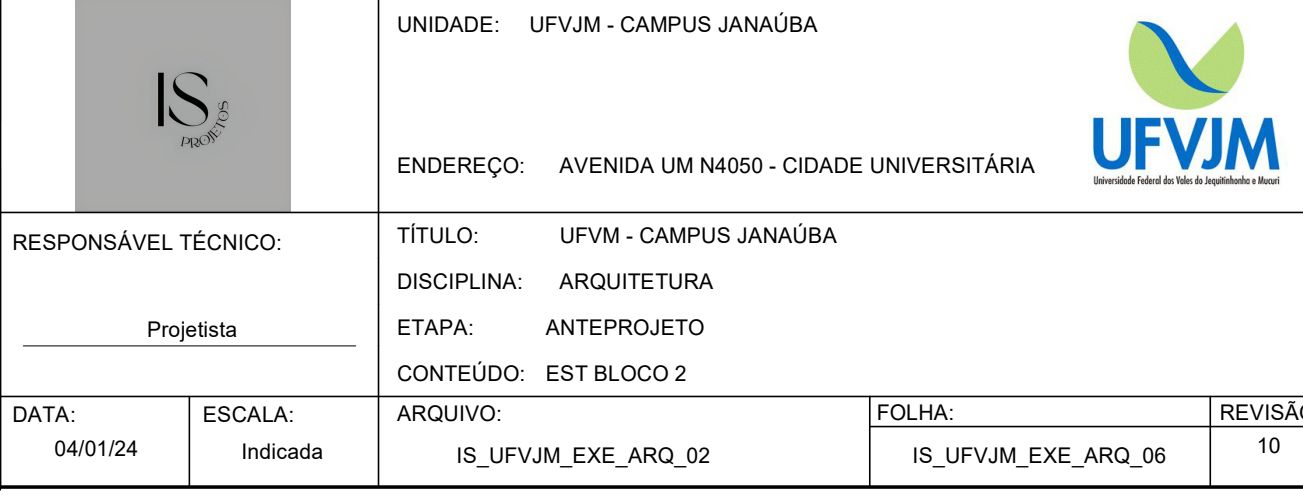

REVISÕES		
NÚMERO	DESCRIÇÃO	DATA
1	EMIÇÃO INICIAL	28/02/2024
2	REVISÃO 1 - CICLOVIA	09/03/2024
3	AJUSTE CICLOVIA	20/03/2024
4	AJUSTE ESTACIONAMENTO	21/03/2024
5	PONTOS DE ÔNIBUS	26/03/2024
6	MATERIAIS PAVIMENTAÇÃO	08/04/2024
10	REVISÃO DE ACESSOS 2	10/06/2024

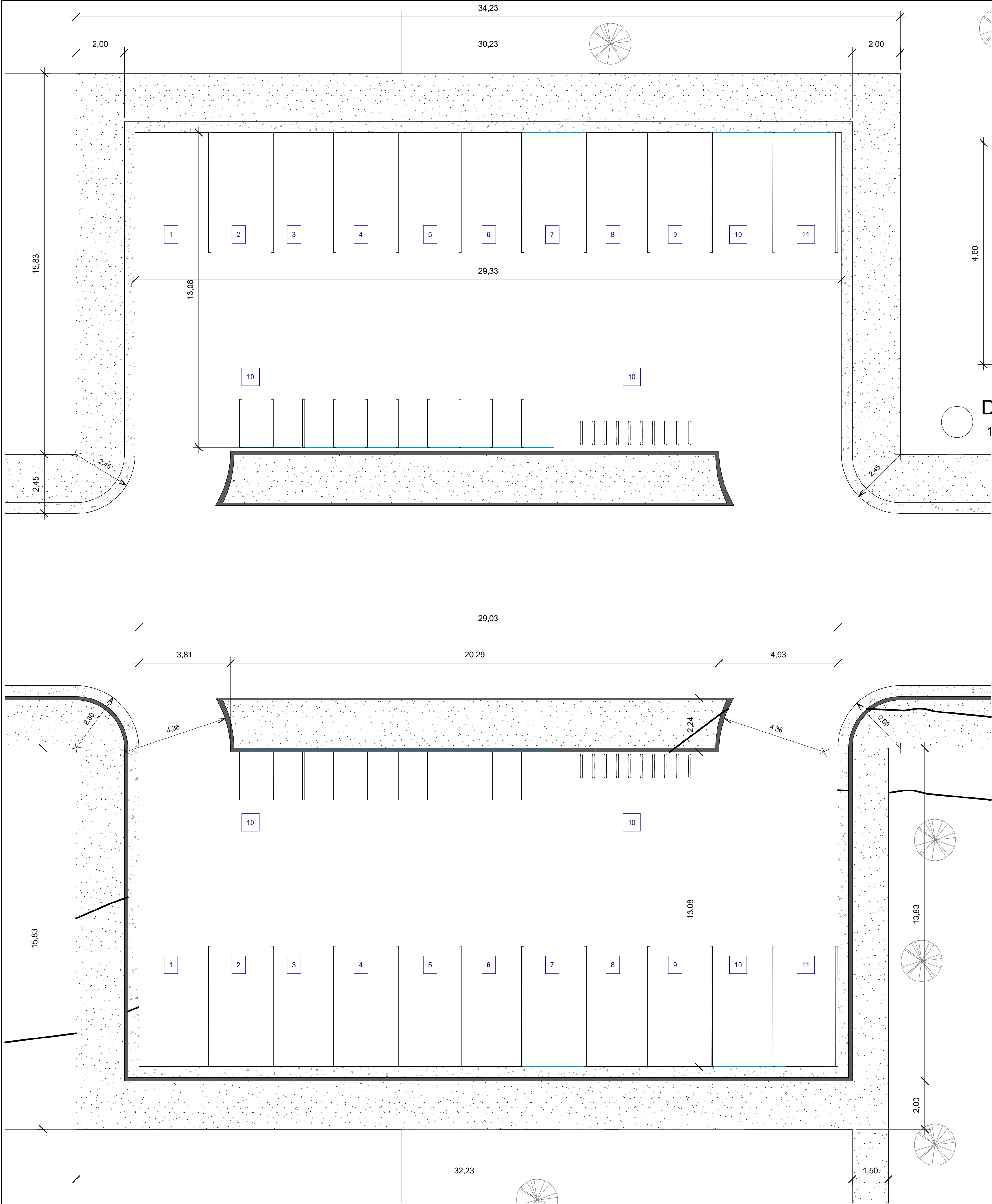

DETALHE - COMPONENTES DE ESTACIONAMENTO
1 : 50

1 IMPLANTAÇÃO - ESTACIONAMENTO 1 BLOCO IECT
1 : 100

Documento assinado digitalmente
JORGES CHANDLER LIMA DE SOUSA
Data: 05/09/2024 13:56:45-0300
Verifique em: https://validar.ja.gov.br

REVISÕES		
NÚMERO	DESCRIÇÃO	DATA
1	EMIÇÃO INICIAL	28/02/2024
2	REVISÃO 1 - CICLOVIA	09/03/2024
6	MATERIAIS PAVIMENTAÇÃO	08/04/2024
7	AJUSTE TRAÇADO DE VIA	07/05/2024
8	REVISÃO ACESSOS	20/05/2024
9	REVISÃO DE BLOCOS	04/06/2024
10	REVISÃO DE ACESSOS 2	10/06/2024

TABELA ESTACIONAMENTO BLOCO 2	
Contagem	Descrição
7	Vaga Acessível 4,50m x 3,50m
174	Vaga Automóvel 2,60m x 5,00m
46	Vaga Bicicleta 0,70x0,90c
46	Vaga Motocicleta 2,00m x 1,30m

NOTA: POSTES E CAIXAS DE PASSAGENS EXISTENTES
VERIFICAR DWG DE TOPOGRAFIA

NOTA: SUPRESSÃO DE ÁRVORES INDICADAS NO PAISAGISMO.
FORAM LOCALDAS ÁRVORES EXISTENTES.

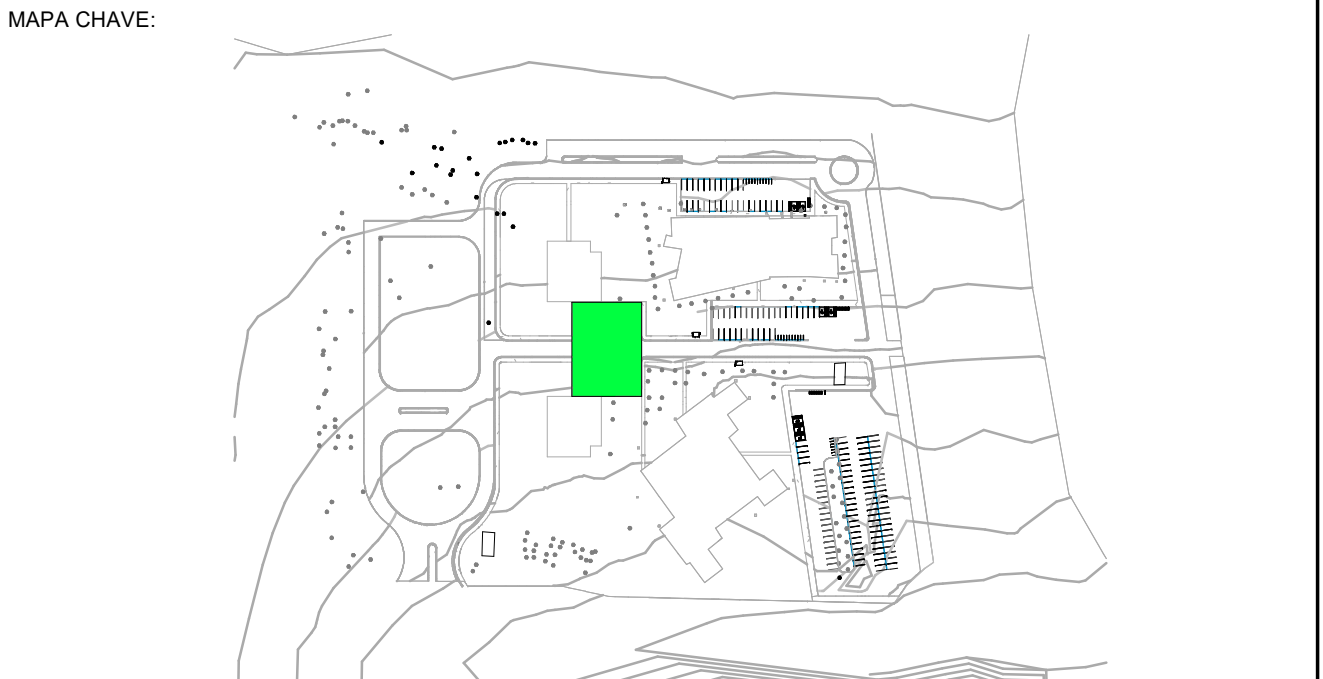

		UNIDADE: UFVJM - CAMPUS JANAÚBA		
		ENDEREÇO: AVENIDA UM N4050 - CIDADE UNIVERSITÁRIA		
RESPONSÁVEL TÉCNICO:		TÍTULO: UFVM - CAMPUS JANAÚBA		
Projeta		DISCIPLINA: ARQUITETURA		
		ETAPA: ANTEPROJETO		
		CONTEÚDO: EST BLOCO IECT		
DATA: 06/12/24	ESCALA: Indicada	ARQUIVO: IS_UFVJM_EXE_ARQ_02	FOLHA: IS_UFVJM_EXE_ARQ_08	REVISÃO: 10