



FAMMUC - VISTA NOTURNA: FACHADAS LESTE E NORTE



FAMMUC - VISTA FACHADA LESTE



FAMMUC - VISTA AÉREA: FACHADA LESTE



FAMMUC - VISTA FACHADA OESTE / JARDIM INTERNO



FAMMUC - VISTA AÉREA: FACHADA OESTE / JARDIM INTERNO



FAMMUC - VISTA CIRCULAÇÃO 2º PAVIMENTO

R00	PROJETO EXECUTIVO
Nº	DESCRIÇÃO DA REVISÃO:
PROJETO REGISTRADO NO CAU-MG. DIREITOS AUTORAIS RESERVADOS. PROIBIDO MODIFICAR, ALTERAR E/OU REPRODUZIR SEM AUTORIZAÇÃO DO AUTOR DE ACORDO COM AS LEIS Nº 5.194 DE 24/12/1966 - Nº 9.609 E 9.610 DE 19/02/1998	
FASE:	PROJETO ARQUITETÔNICO EXECUTIVO
OBSERVAÇÕES	CONFERIR MEDIDAS NA OBRA
<div>arqsolarquitetura e tecnologia ltda</div> <div>r. dr. jarbas vidal gomes, 30 sl 712 cep 31170-070 belo horizonte / mg telefax: 31 3484 6110 arqsol@sebastiaoopes.com.br www.sebastiaoopes.com.br</div> <div>CAU 4152-1/MG</div>	
FAMMUC - FACULDADE DE MEDICINA DO MUCURI	
UFVJM - CAMPUS TEÓFILO OTONI	
AVENIDA DR. LUIS BOALI PORTO SALMAN, S/Nº - BAIRRO IPIRANGA	
PROPRIETÁRIO	UNIVERSIDADE FEDERAL DOS VALES DO JEQUITINHONHA E MUCURI
CNPJ	16.888.315/0001-57
TÍTULO	
PERSPECTIVAS	
RESPONSÁVEL TÉCNICO:	
SEBASTIÃO DE OLIVEIRA LOPES	
CAU A1074-0 / MG	
VERSÃO:	VERSÃO 1
ARQUIVO:	MEDUFVJM_ARQPEX_F01-F02_PERSPECTIVAS_ESPECIFICAÇÕES_IMPLANTAÇÃO
FOLHA:	01/25

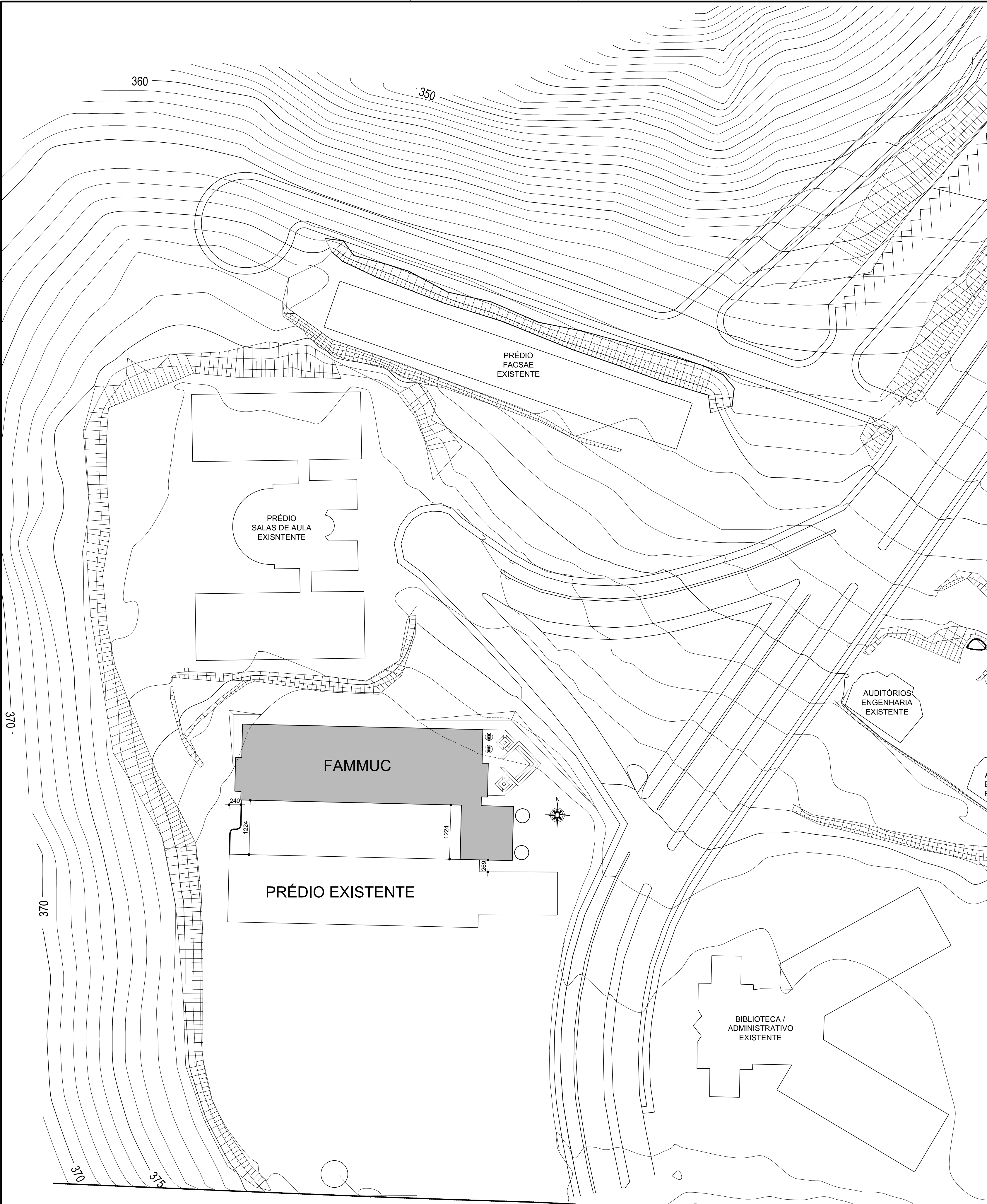

IMPLANTAÇÃO CAMPUS

ESC. 1:500

TABELA REVESTIMENTO / PISOS		
PISOS	①	GRANILITE COR CINZA MÉDIO COM JUNTAS PLÁSTICAS NA COR PRETA PLACAS DE METRO EM METRO JUNTA CORRIDA NOS DOIS SENTIDOS
	②	GRANILITE COR CINZA MÉDIO PLACAS PRÉ-FABRICADAS PARA PISO E ESPELHO DAS ESCADAS
	RODAPES	GRANILITE PLACAS PRÉ FABRICADAS 100X10CM COR CINZA MÉDIO H=10cm
	SOLEIRAS	GRANILITE PLACAS PRÉ-FABRICADAS COR CINZA MÉDIO NA ESPESSURA DA PAREDE E NA LARGURA DA PORTA
	PEITORIS	GRANILITE PLACAS PRÉ-FABRICADAS COR CINZA MÉDIO NA ESPESSURA DA PAREDE E NA LARGURA DA JANELA

TABELA REVESTIMENTO / PAREDES E TETO		
PAREDES	①	PINTURA TINTA ACRILICA ACETINADA VERDE SW6770 RIVULET SHERWIN WILLIANS OU EQUIVALENTE
	②	PINTURA TINTA ACRILICA ACETINADA BRANCO SW7004 SNOWBOUND SHERWIN WILLIANS OU EQUIVALENTE
	③	PINTURA TINTA ACRILICA ACETINADA LILÁS SW6817 GENTIAN SHERWIN WILLIANS OU EQUIVALENTE
	④	PINTURA TINTA ACRILICA ACETINADA BEGE SW 6079 DIVERSE BEIGE SHERWIN WILLIANS OU EQUIVALENTE
	⑤	PINTURA TINTA ACRILICA ACETINADA AMARELO SW 6688 SOLARIA SHERWIN WILLIANS OU EQUIVALENTE
	⑥	BARRADO CERÂMICO DE 150cm REVESTIMENTO GLACIER WHITE 30x60cm RET. PORTOBELLO OU EQUIVALENTE / ACIMA: PASTILHA COLEÇÃO SOFT, COR: SC 5270 ROSA LICHIA / PASTILHA COLEÇÃO SOFT, COR: SC 5280 ROSA ANTIGO / PASTILHA COLEÇÃO SOFT, COR: SC 5290 AMEIXA PASTILHA JATOBÁ OU EQUIVALENTE / ACIMA: PINTURA TINTA ACRILICA FOSCA / COR ROSA CONQUISTA ATÉ FORRO DE GESSO. CORAL OU EQUIVALENTE
	⑦	BARRADO CERÂMICO DE 150cm REVESTIMENTO GLACIER WHITE 30x60cm RET. PORTOBELLO OU EQUIVALENTE / ACIMA: PASTILHA COLEÇÃO SOFT, COR: SC 5190 AZUL CÉU / PASTILHA COLEÇÃO SOFT, COR: SC 5190 AZUL LITORAL / PASTILHA COLEÇÃO SOFT, COR: SC 5200 AZUL OCEANO PASTILHA JATOBÁ OU EQUIVALENTE / ACIMA: PINTURA TINTA ACRILICA FOSCA / COR INVERNO NA SERRA ATÉ FORRO DE GESSO. CORAL OU EQUIVALENTE
	⑧	PINTURA TINTA ACRILICA ACETINADA VERDE SW 6723 SHERWIN WILLIANS OU EQUIVALENTE
	⑨	PINTURA TINTA ACRILICA ACETINADA SW 6758 AQUEDUCT SHERWIN WILLIANS OU EQUIVALENTE
	⑩	REVESTIMENTO GLACIER WHITE 30x60cm RET. ATÉ O TETO PORTOBELLO OU EQUIVALENTE
	⑪	PINTURA HAMMERITE / CORAL COR: CINZA OU EQUIVALENTE
TETO	①	PINTURA TINTA ACRILICA / COR BRANCO NEVE
	②	FORRO GESSO / PINTURA TINTA ACRILICA / COR BRANCO NEVE

ESPECIFICAÇÃO LOUÇAS, METAIS E ACESSÓRIOS SANITÁRIOS :

- 01- BACIA COM CAIXA ACOPLADA VOGUE PLUS CÓD: P.505.17 OU BACIA COM CAIXA ACOPLADA, COR BRANCO GELO, REF.: CP 808.17, LINHA MONTE CARLO, INCLUINDO ACESSÓRIOS. ASSENTO EM POLIÉSTER, SEM ABERTURA FRONTAL, COR BRANCO GELO, TAMPA COM FIXAÇÃO CROMADA, REF.: AP 81.17, LINHA MONTE CARLO. DECA OU EQUIVALENTE
- 02 - LAVATÓRIO OVAL LINHA: SPOT CÓD.: L.39.17 COR: BRANCO. DECA OU EQUIVALENTE
- 03 - TORNEIRA MESA PRESSMATIC COMPACT CÓD:17160606 DOCOL OU EQUIVALENTE
- 04 - DUCHA HIGIÊNICA LINHA: IZY PLUS CÓD:1984 C24 ACTOR ACABAMENTO: CROMADO. DECA OU EQUIVALENTE
- 05 - DISPENSER PARA PAPEL HIGIÊNICO ROLÃO 300 A 600m BRANCO TRILHA T-0310BP Ref: 07715 OU EQUIVALENTE
- 06 - DISPENSER PARA TOALHA DE MÃOS INTERFOLHADAS CÓD.: 30193246 KIMBERLY-CLARK OU EQUIVALENTE
- 07 - ESPELHO CRISTAL FLOAT 4mm BORDAS BISOTADAS COLADO
- 08- SIFÃO PARA LAVATÓRIO CÓD.00322606. DOCOL OU EQUIVALENTE
- 09 - RALO ELEGANCE ESCOVADO 150mm - RBL1520 MOZAIK OU EQUIVALENTE
- 10 - CUBA DE EMBUTIR OVAL MARCA: DECA LINHA: CUBAS DE EMBUTIR CÓD.: L 59 COR: BRANCO GELO.
- 12 - BACIA COM CAIXA ACOPLADA STUDIO KIDS CÓD.: PL106.17 DECA OU EQUIVALENTE
- 13 - MICTÓRIO COM SIFÃO INTEGRADO CÓD.: M.712.17 DECA OU EQUIVALENTE
- 14 - VÁLVULA PARA MICTÓRIO EMBUTIDA ACIONAMENTO PARA SENSOR BIVOLT CÓD.: 2780.C DECALUX OU EQUIVALENTE
- 15 - BARRA DE APOIO HORIZONTAL / VERTICAL ø40mm EM AÇO INOX
- 16- DISPENSER PARA SABONETE DE MESA LINHA: PRESSMATIC REF.: CÓDIGO.: 17200006 DOCOL OU EQUIVALENTE

ESPECIFICAÇÃO LOUÇAS, METAIS E ACESSÓRIOS SANITÁRIOS (PCD):

- 01 - BACIA CONVENCIONAL SEM ABERTURA FRONTAL VOGUE PLUS CÓD.: P.510.17 DECA OU EQUIVALENTE
- 02 - ACABAMENTO PARA VÁLVULA DE DESCARGA MODELO: PRESSMATIC BENEFIT.CÓD.: 00184908. DOCOL OU EQUIVALENTE
- 03 - LAVATÓRIO SUSPENSO DE CANTO LINHA: MASTER CÓD.: L 76 COR: BRANCO GELO. DECA OU EQUIVALENTE
- 04 - TORNEIRA PARA LAVATÓRIO DE MESA PRESSMATIC BENEFIT-CÓD.490706 DOCOL OU EQUIVALENTE
- 05 - DUCHA HIGIÊNICA LINHA: STICK CÓD.:1984 C84 ACT ACABAMENTO: CROMADO. DECA OU EQUIVALENTE
- 06 - DISPENSER PARA PAPEL HIGIÊNICO ROLÃO 300 A 600m BRANCO TRILHA T-0310BP Ref: 07715 OU EQUIVALENTE
- 07 - DISPENSER PARA TOALHA DE MÃOS INTERFOLHADAS CÓD.: 30193246 KIMBERLY-CLARK OU EQUIVALENTE
- 08 - ESPELHO CRISTAL FLOAT 4mm BORDAS BISOTADAS COLADO
- 10 - BARRA DE APOIO VERTICAL / HORIZONTAL Ø 40mm EM AÇO INOX
- 11- RALO ELEGANCE ESCOVADO 150mm - RBL1520 MOZAIK OU EQUIVALENTE
- 12 - DISPENSER PARA SABONETE CÓD.: 30217691 KIMBERLY-CLARK OU EQUIVALENTE

TABELA GERAL ESQUADRIAS						
DESCRIÇÃO	MEDIDA	TIPO	QUANTIDADE		TOTAL	AMBIENTES
			1º PAV.	2º PAV.		
PORTAS	P01	90x210	ABRIR C/ VISOR	07	16	23
	P01A	90x210	ABRIR	06	05	11
	P02	160x210	ABRIR / 2 FOLHAS C/ VISOR	05	03	08
	P03	150x210	ABRIR / METÁLICA	02	-	02
	P04	90x210	ABRIR	02	02	04
	P05	60x182	ABRIR / ALUMÍNIO	06	06	12
JANELAS ESQUADRIAS	P06	90x210	ABRIR / METÁLICA	01	-	01
	J01	100X100/170	BASCULANTE / VENEZIANA	04	02	06
	J01A	100X100/180	BASCULANTE / VENEZIANA	-	02	02
	J01B	100X100/145	BASCULANTE / VENEZIANA	03	05	08
	J02	570X155	BASCULANTE / VENEZIANA	07	-	07
	J02A	570X265	BASCULANTE / VENEZIANA	-	07	07
VISOR	J02B	385X155	BASCULANTE / VENEZIANA	02	-	02
	J02C	385X265	BASCULANTE / VENEZIANA	-	02	02
VENEZIANAS	VS01	250x100/120	VIDRO FIXO	03	01	04
	VN01	252x50/225	VENEZIANA	10	-	10
	VN02	570x50/225	VENEZIANA	09	-	09
	VN02A	570x140/275	VENEZIANA	-	09	09
	VN03	473x140/275	VENEZIANA	-	01	01
	VN03A	570x140/275	VENEZIANA	-	07	07
	VN03B	570x140/275	VENEZIANA	-	01	01

OBSERVAÇÕES IMPORTANTES:

OBS 1.: AS ESCADAS SERÃO DE GRANILITE. OS PISOS E ESPELHOS SERÃO DE GRANILITE EM PLACAS PRÉ-FABRICADAS.

OBS 2.: OS CORRIMÃOS SERÃO INSTALADOS NAS ESCADAS, EM AMBOS OS LADOS, A 0,92 M E A 0,70 M DO PISO, MEDIDOS DA FACE SUPERIOR ATÉ O PONTO CENTRAL DO PISO DO DEGRAU (NO CASO DE ESCADAS) OU DO PATAMAR (NO CASO DE RAMPAS), EM CONFORMIDADE COM A NBR 9050/2015 E NBR 9077/2001. OS TUBOS SERÃO DE 40MM PINTADOS NA COR PRATA MARCA HAMMERITE OU EQUIVALENTE

OBS 3.: OS GUARDA CORPOS TERÃO ALTURA DE 1,30m. NO CASO DE ESCADAS, ESTA ALTURA DEVE SER MEDIDA DO TOPO DA GUARDA ATÉ UMA LINHA QUE UNA A PONTA DOS BOCEIS OU QUINA DOS DEGRAUS.

OBS 4.: CONFORME MOSTRA O DESENHO, OS CORRIMÃOS ESTÃO PROLONGADOS A 30CM ANTES DO INÍCIO E APÓS O TÉRMINO DAS RAMPAS E ESCADAS, SEM INTERFERIR COM ÁREAS DE CIRCULAÇÃO OU PREJUDICAR A VAZÃO.

OBS 5.: AS EXTREIMIDADES DOS CORRIMÃOS TÊM ACABAMENTO RECURVADO E OS CORRIMÃOS DUPLS DEVEM TER DESENHO CONTÍNUO, SEM PROTUBERÂNCIAS.

CONFORME FIGURA Nº60; PAG 45 ABNT NBR 9050/2015

OS CORRIMÃOS DE ESCADAS FIXAS E RAMPAS DEVEM TER SINALIZAÇÃO TÁTIL (CARACTERES EM RELEVO E EM BRAILLE) IDENTIFICANDO O PAVIMENTO.

ESSA SINALIZAÇÃO DEVE SER INSTALADA NA GERATRIZ SUPERIOR DO PROLONGAMENTO HORIZONTAL DO CORRIMÃO.

B) NA PAREDE A SINALIZAÇÃO DEVE SER VISUAL E, OPCIONALMENTE, TÁTIL.

A) ALTERNATIVAMENTE, ESTAS SINALIZAÇÕES PODEM SER INSTALADAS NAS PAREDES LATERAIS.

SINALIZAÇÃO VISUAL DE DEGRAUS CONFORME FIGURA Nº61;PAG 46 ABNT NBR 9050/2015

TODO DEGRAU OU ESCADA DEVE TER SINALIZAÇÃO VISUAL APLICADA AOS PISOS E ESPELHOS EM SUAS BORDAS LATERAIS E/OU NAS PROJEÇÕES DOS CORRIMÃOS, CONTRASTANTE COM O PISO ADJACENTE, PREFERENCIALMENTE FOTOLUMINESCENTE OU RETROLUMINADO.

B) IGUAL OU MAIOR QUE A PROJEÇÃO DOS CORRIMÃOS LATERAIS, E COM NO MÍNIMO 7cm DE COMPRIMENTO E 3cm DE LARGURA.

C) FOTOLUMINESCENTE OU RETROLUMINADA, QUANDO SE TRATAR DE SAÍDAS DE EMERGÊNCIA E/OU ROTA DE FUGA.

SINALIZAÇÃO DE ELEVADORES E PLATAFORMAS ELEVATÓRIAS PAG 47 ABNT NBR 9050/2015

PAINÉIS DE CHAMADA DE ELEVADORES E PLATAFORMAS ELEVATÓRIAS DEVEM TER INFORMAÇÕES EM RELEVO E EM BRAILLE DE SUA OPERAÇÃO E ESTAR COMPATÍVEIS COM A ABNT NM313 E ABNT NBR ISO 9386-1.

O NÚMERO DO PAVIMENTO (TAMANHO 16) DEVE ESTAR LOCALIZADO NOS BATENTES EXTERNOS, INDICANDO O ANDAR, EM RELEVO E EM BRAILLE.

SINALIZAÇÃO TÁTIL DE PAVIMENTO CONFORME FIGURA Nº60; PAG 45 ABNT NBR 9050/2015

OS CORRIMÃOS DE ESCADAS FIXAS E RAMPAS DEVEM TER SINALIZAÇÃO TÁTIL (CARACTERES EM RELEVO E EM BRAILLE) IDENTIFICANDO O PAVIMENTO.

ESSA SINALIZAÇÃO DEVE SER INSTALADA NA GERATRIZ SUPERIOR DO PROLONGAMENTO HORIZONTAL DO CORRIMÃO.

B) NA PAREDE A SINALIZAÇÃO DEVE SER VISUAL E, OPCIONALMENTE, TÁTIL.

A) ALTERNATIVAMENTE, ESTAS SINALIZAÇÕES PODEM SER INSTALADAS NAS PAREDES LATERAIS.

SINALIZAÇÃO VISUAL DE DEGRAUS CONFORME FIGURA Nº61;PAG 46 ABNT NBR 9050/2015

TODO DEGRAU OU ESCADA DEVE TER SINALIZAÇÃO VISUAL APLICADA AOS PISOS E ESPELHOS EM SUAS BORDAS LATERAIS E/OU NAS PROJEÇÕES DOS CORRIMÃOS, CONTRASTANTE COM O PISO ADJACENTE, PREFERENCIALMENTE FOTOLUMINESCENTE OU RETROLUMINADO.

B) IGUAL OU MAIOR QUE A PROJEÇÃO DOS CORRIMÃOS LATERAIS, E COM NO MÍNIMO 7cm DE COMPRIMENTO E 3cm DE LARGURA.

C) FOTOLUMINESCENTE OU RETROLUMINADA, QUANDO SE TRATAR DE SAÍDAS DE EMERGÊNCIA E/OU ROTA DE FUGA.

SINALIZAÇÃO DE ELEVADORES E PLATAFORMAS ELEVATÓRIAS PAG 47 ABNT NBR 9050/2015

PAINÉIS DE CHAMADA DE ELEVADORES E PLATAFORMAS ELEVATÓRIAS DEVEM TER INFORMAÇÕES EM RELEVO E EM BRAILLE DE SUA OPERAÇÃO E ESTAR COMPATÍVEIS COM A ABNT NM313 E ABNT NBR ISO 9386-1.

O NÚMERO DO PAVIMENTO (TAMANHO 16) DEVE ESTAR LOCALIZADO NOS BATENTES EXTERNOS, INDICANDO O ANDAR, EM RELEVO E EM BRAILLE.

R01

ALTERAÇÃO NA TABELA DE ESQUADRIA E ESPECIFICAÇÕES

R00

PROJETO EXECUTIVO

Nº:

DESCRIÇÃO DA REVISÃO:

PROJETO REGISTRADO NO CAU-MG. DIREITOS AUTORAIS RESERVADOS. PROIBIDO MODIFCAR, ALTERAR E/OU REPRODUZIR SEM AUTORIZAÇÃO DO AUTOR DE ACORDO COM AS LEIS N° 5.194 DE 24/12/1966 - N° 9.609 E 9.610 DE 19/02/1998

FASE:

PROJETO ARQUITETÔNICO EXECUTIVO

OBSERVAÇÕES

CONFERIR MEDIDAS NA OBRA

arqsol

arquitetura e tecnologia ltda

r. dr. jarbas vidal gomes, 30 sl 712
cep 31170-070 belo horizonte / mg
telefax: 31 3484 6110
arqsol@sebastiaoopes.com.br
www.sebastiaoopes.com.br

FAMMUC - FACULDADE DE MEDICINA DO MUCURI

UFVJM - CAMPUS TEÓFILO OTONI

AVENIDA DR. LUIS BOALI PORTO SALMAN, S/Nº - BAIRRO IPIRANGA

PROPRIETÁRIO UNIVERSIDADE FEDERAL DOS VALES DO JEQUITINHONHA E MUCURI

CNPJ 16.888.315/0001-57

TÍTULO

ESPECIFICAÇÕES E IMPLANTAÇÃO

RESPONSÁVEL TÉCNICO:

SEBASTIÃO DE OLIVEIRA LOPES
CAU A1074-0 / MG

VERSÃO:
VERSÃO 1

ARQUIVO:
MEDUFVJM_ARQPEX_F01-F02_PERSPECTIVAS_ESPECIFICAÇÕES_IMPLANTAÇÃO_F01

FOLHA:
02/25

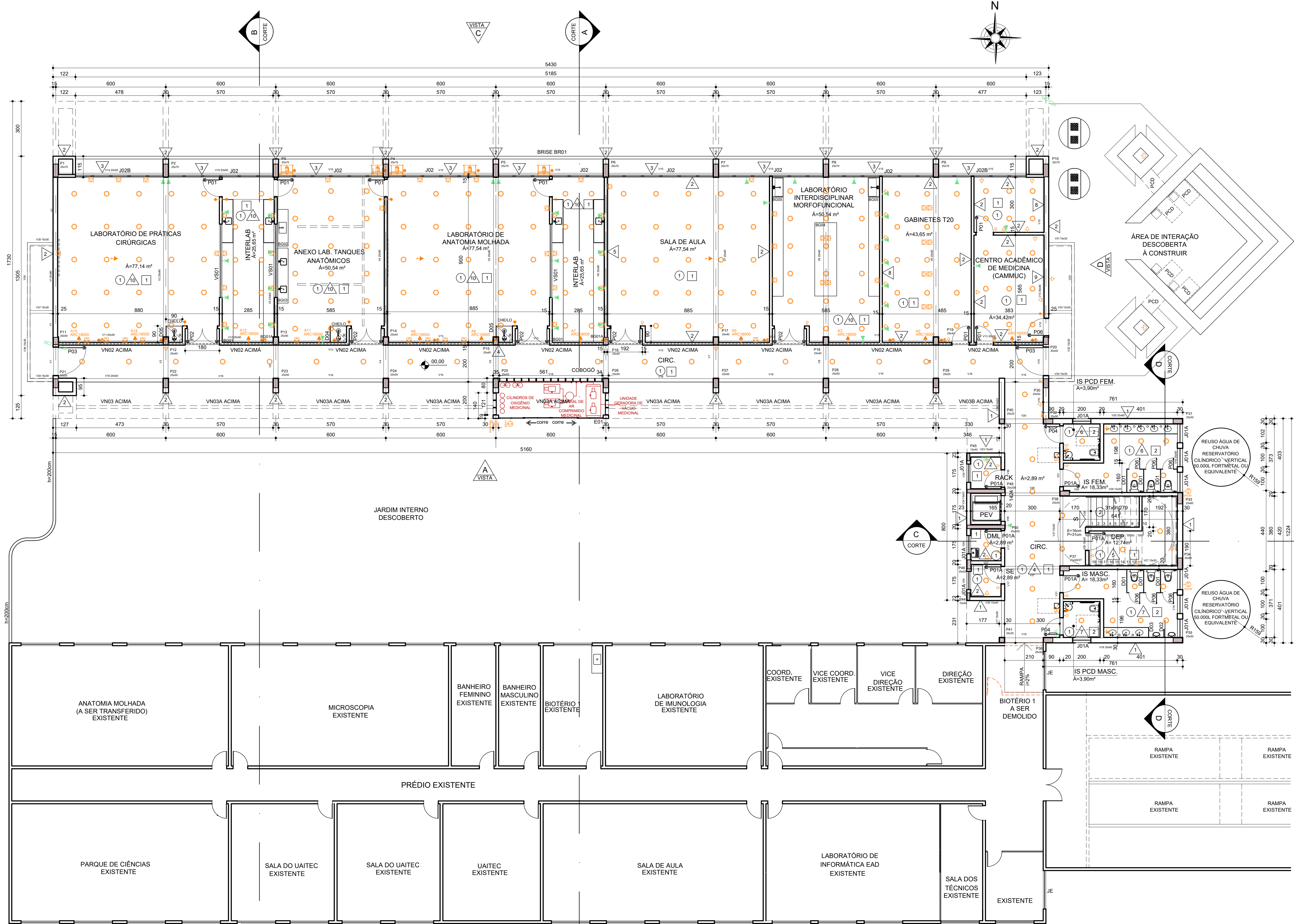

PLANTA 1º PAVIMENTO/TÉRREO
ÁREA PAVIMENTO = 790,55 m²
ESC. 1:100

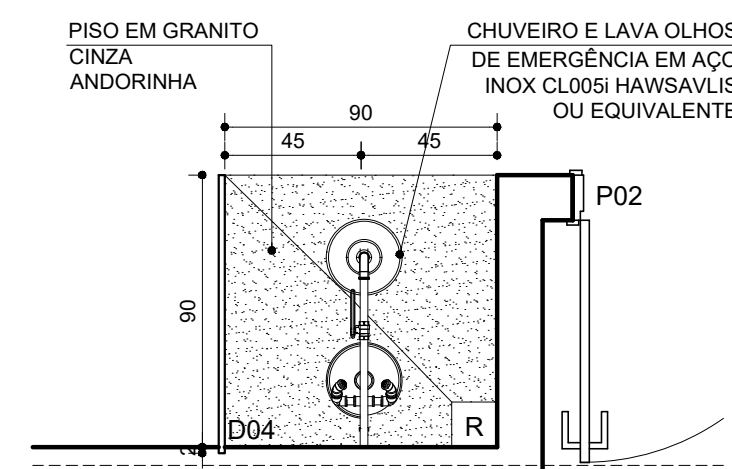

CH. E LAV. OLH. EMERG. 01
DETALHE
ESC. 1:25

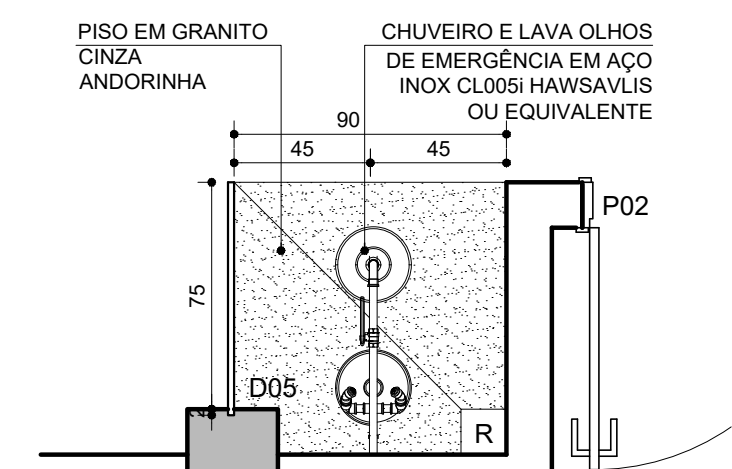

CH. E LAV. OLH. EMERG. 02
DETALHE
ESC. 1:25

- OBSERVAÇÕES:
1. VER ESPECIFICAÇÕES PRANCHA 02/25
 2. PLATAFORMA ELEVATÓRIA MONTELE PL240 OU SIMILAR

R01	RETIRADA DO BRISE NA FACHADA SUL E ACRÉSCIMO DE VENEZIANAS VN03/VN03A/VN03B
R00	PROJETO EXECUTIVO
Nº:	DESCRIÇÃO DA REVISÃO:
PROJETO REGISTRADO NO CAU-MG. DIREITOS AUTORAIS RESERVADOS. PROIBIDO MODIFICAR, ALTERAR E/OU REPRODUZIR SEM AUTORIZAÇÃO DO AUTOR DE ACORDO COM AS LEIS Nº 5.194 DE 24/12/1966 - Nº 9.609 E 9.610 DE 19/02/1998	
FASE:	PROJETO ARQUITETÔNICO EXECUTIVO
OBSERVAÇÕES	CONFERIR MEDIDAS NA OBRA
arqsol arquitetura e tecnologia ltda r. dr. jarbas vidal gomes, 30 sl 712 cep 31170-070 - belo horizonte / mg telefone: 31 3484 6110 arqsol@sebastiaoopes.com.br www.sebastiaoopes.com.br CAU 4152-1/MG	
FAMMUC - FACULDADE DE MEDICINA DO MUCURI UFVJM - CAMPUS TEÓFILO OTONI AVENIDA DR. LUIS BOALI PORTO SALMAN, S/Nº - BAIRRO IPIRANGA PROPRIETÁRIO: UNIVERSIDADE FEDERAL DOS VALES DO JEQUITINHONHA E MUCURI CNPJ: 16.888.315/0001-57	
TÍTULO PLANTA 1º PAVIMENTO PLANTA 1º PAVIMENTO E DETALHAMENTO CHUVEIRO E LAVA OLHOS EMERGÊNCIA 01 E 02	
RESPONSÁVEL TÉCNICO: SEBASTIÃO DE OLIVEIRA LOPES CAU A1074-0 / MG	
VERSÃO: VERSÃO 1	FOLHA: 03/25
ARQUIVO: MEDUFVJM_ARQPEX_F03-F04_PLANTAS_R01	

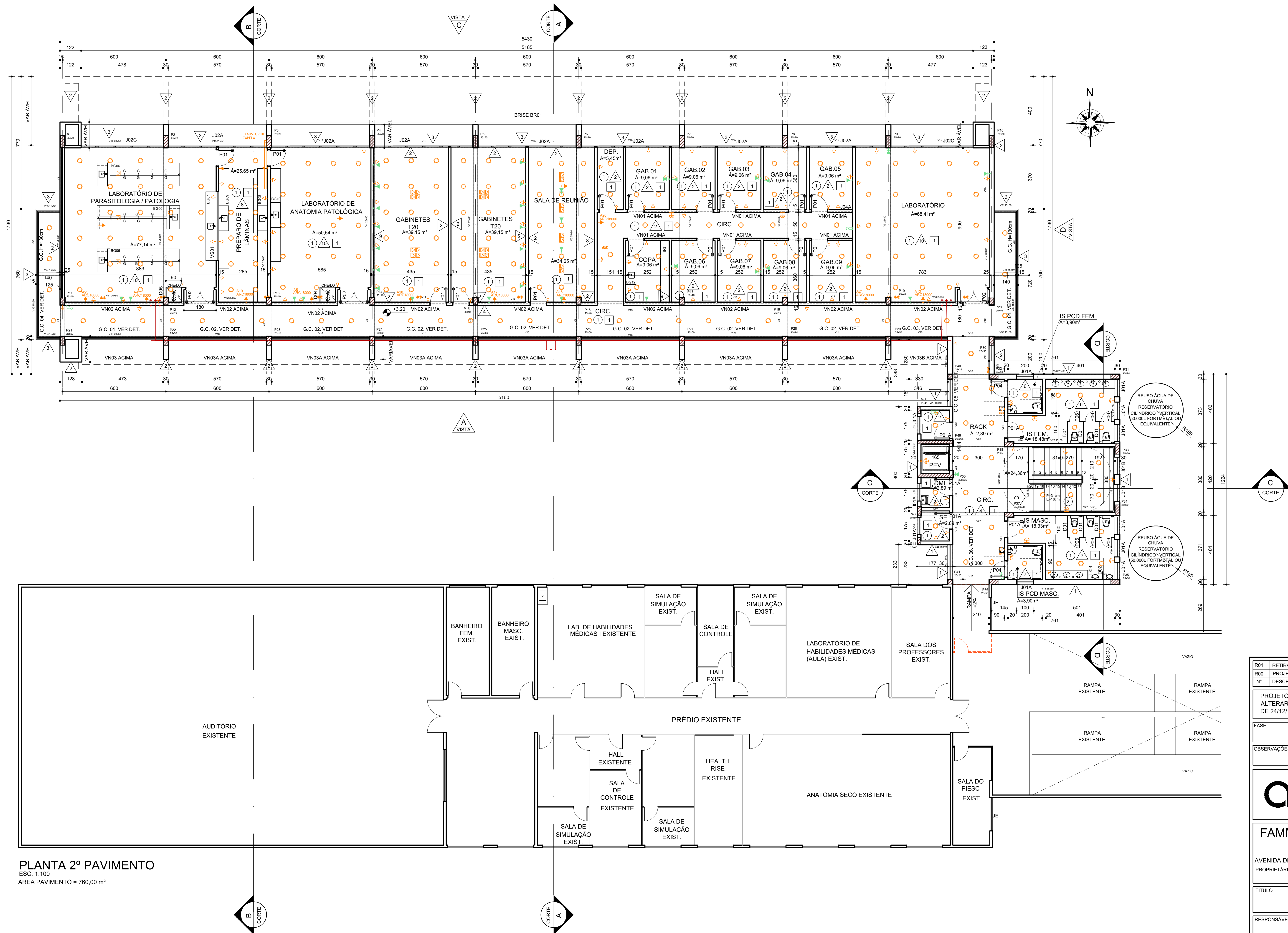

PLANTA 2º PAVIMENTO
ESC. 1:100
ÁREA PAVIMENTO = 760,00 m²

- OBSERVAÇÕES:
1. VER ESPECIFICAÇÕES PRANCHA 02/25
 2. PLATAFORMA ELEVATÓRIA MONTELE PL240 OU SIMILAR

R01	RETIRADA DO BRISE NA FACHADA SUL E ACRÉSCIMO DE VENEZIANAS VN03/VN03A/VN03B
R00	PROJETO EXECUTIVO
Nº:	DESCRIÇÃO DA REVISÃO:
PROJETO REGISTRADO NO CAU-MG. DIREITOS AUTORAIS RESERVADOS. PROIBIDO MODIFICAR, ALTERAR E/OU REPRODUZIR SEM AUTORIZAÇÃO DO AUTOR DE ACORDO COM AS LEIS Nº 5.194 DE 24/12/1966 - Nº 9.609 E 9.610 DE 19/02/1998	
FASE:	PROJETO ARQUITETÔNICO EXECUTIVO
OBSERVAÇÕES	CONFERIR MEDIDAS NA OBRA
<div>arqsolarquitetura e tecnologia ltda</div> <div>r. dr. jarbas vidal gomes, 30 sl 712 cep 31170-070 belo horizonte / mg telefone: 31 3484 6110 arqsol@sebastiaoopes.com.br www.sebastiaoopes.com.br</div> <div>CAU 4152-1/MG</div>	
FAMMUC - FACULDADE DE MEDICINA DO MUCURI	
UFVJM - CAMPUS TEÓFILO OTONI	
AVENIDA DR. LUIS BOALI PORTO SALMAN, S/Nº - BAIRRO IPIRANGA	
PROPRIETÁRIO	UNIVERSIDADE FEDERAL DOS VALES DO JEQUITINHONHA E MUCURI
CNPJ	16.888.315/0001-57
TÍTULO	
PLANTA 2º PAVIMENTO	
RESPONSÁVEL TÉCNICO:	
SEBASTIÃO DE OLIVEIRA LOPES CAU A1074-0 / MG	
VERSÃO:	FOLHA:
VERSAO 1	04/25
ARQUIVO: MEDUFVJM_ARQPEX_F03-F04_PLANTAS_R01	

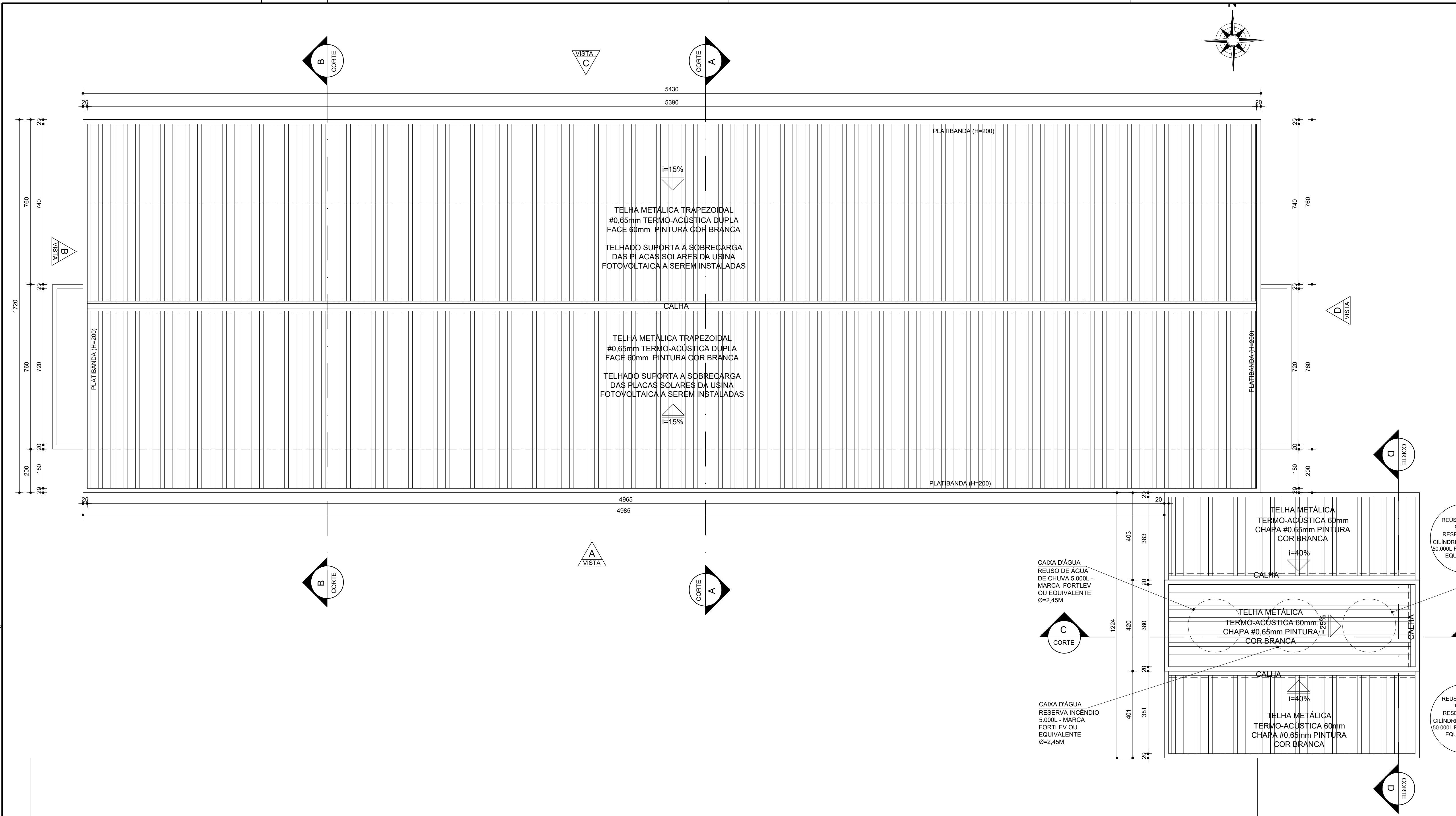

PLANTA COBERTURA
ESC. 1:100

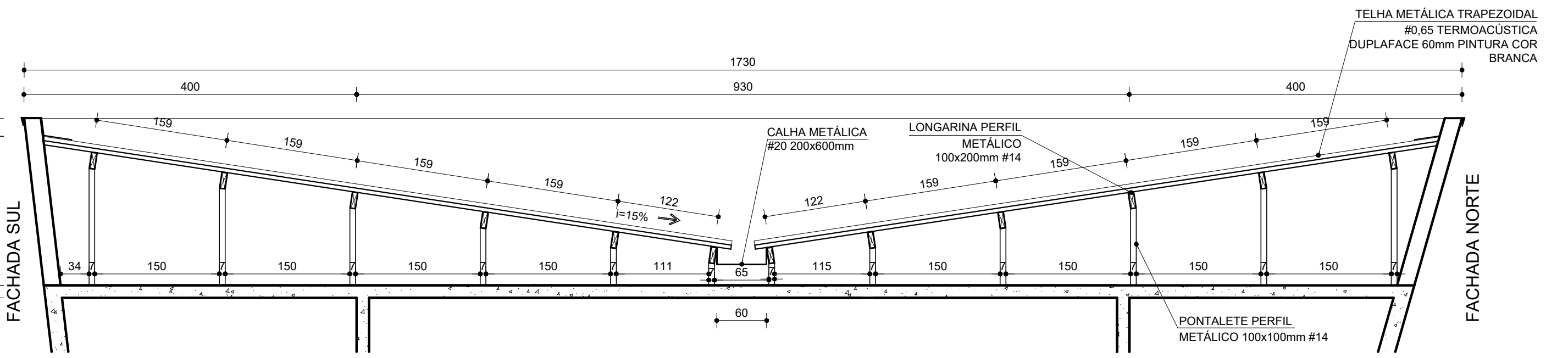

TELHADO DET.
CORTE BB
ESC. 1:50

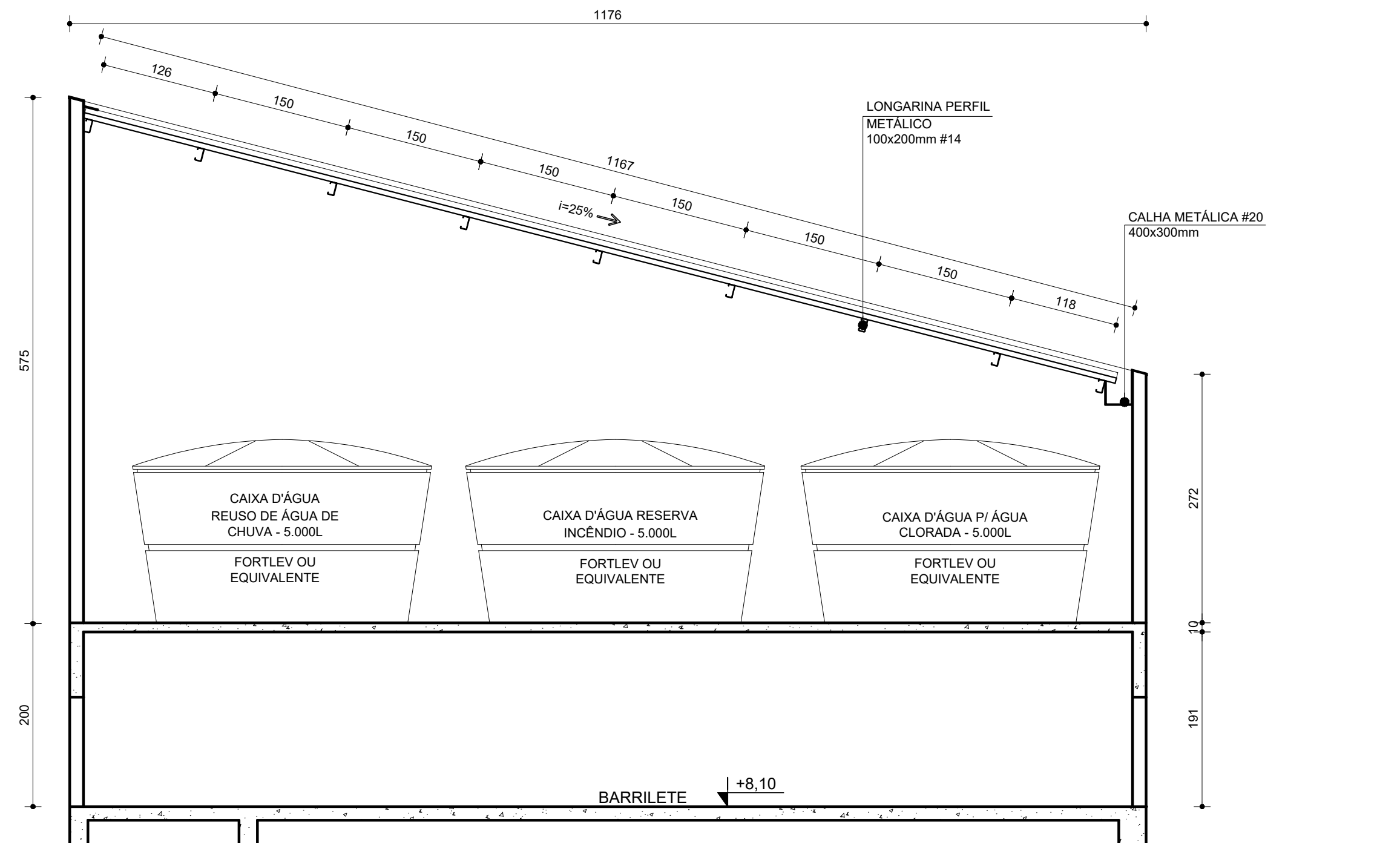

TELHADO DET.
CORTE CC

COBERTURA PRÉDIO EXISTENTE

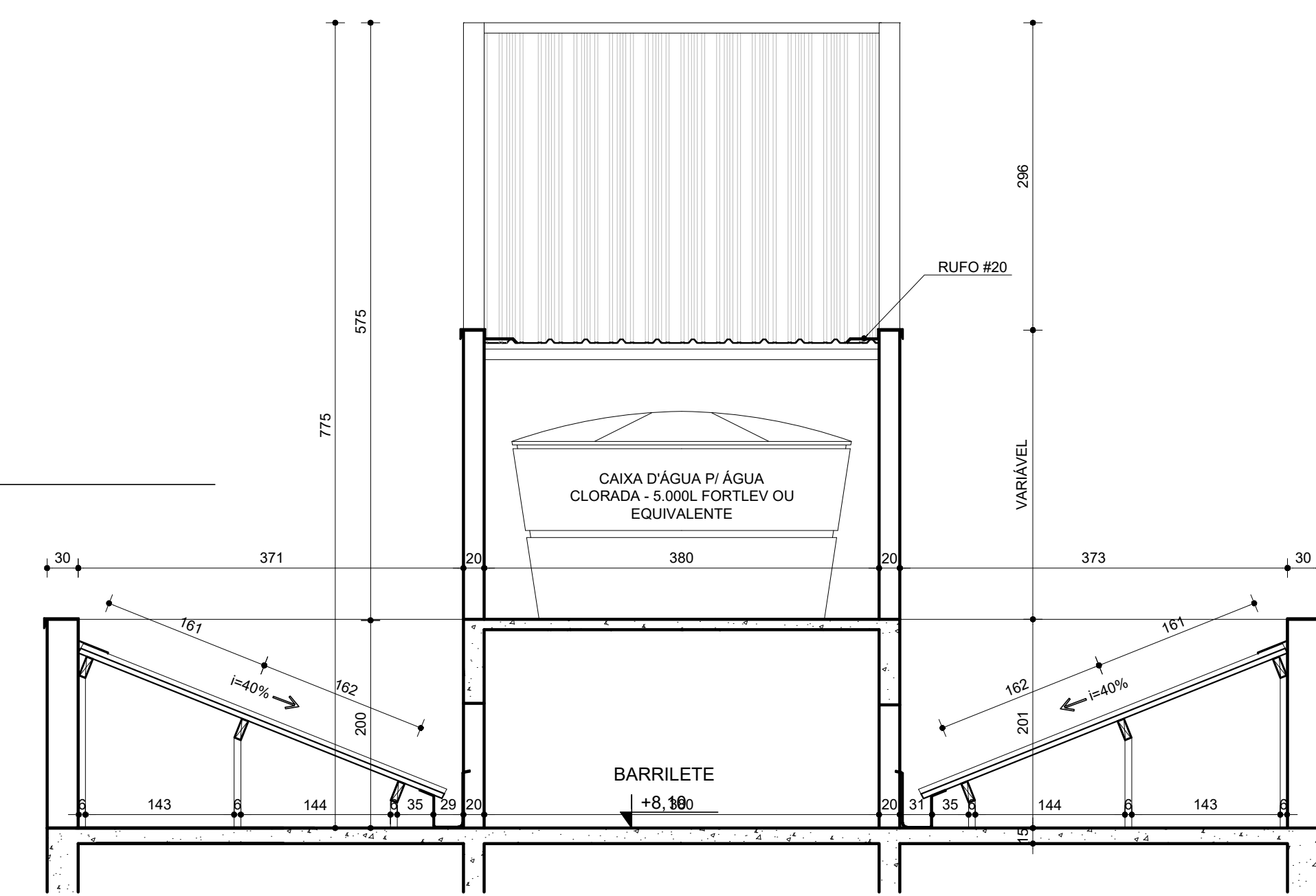

TELHADO DET.
CORTE DD
ESC. 1:50

OBSERVAÇÕES:
1)VER ESPECIFICAÇÕES PRANCHA 02/25

R00	PROJETO EXECUTIVO
Nº	DESCRIÇÃO DA REVISÃO:
PROJETO REGISTRADO NO CAU-MG. DIREITOS AUTORAIS RESERVADOS. PROIBIDO MODIFICAR, ALTERAR E/OU REPRODUZIR SEM AUTORIZAÇÃO DO AUTOR DE ACORDO COM AS LEIS Nº 5.194 DE 24/12/1966 - Nº 9.609 E 9.610 DE 19/02/1998	
FASE:	PROJETO ARQUITETÔNICO EXECUTIVO
OBSERVAÇÕES	CONFERIR MEDIDAS NA OBRA
<div>arqsolarquitetura e tecnologia ltda</div> <div>r. dr. jairbas vidal gomes, 30 sl 712</div> <div>cep 31170-070 - belo horizonte / mg</div> <div>telefone: 31 3484 6110</div> <div>arqsol@sebastiaoarq.com.br</div> <div>www.sebastiaoarq.com.br</div> <div>CAU 4152-1/MG</div>	
FAMMUC - FACULDADE DE MEDICINA DO MUCURI	
UFVJM - CAMPUS TEÓFILO OTONI	
AVENIDA DR. LUIS BOALI PORTO SALMAN, S/Nº - BAIRRO IPIRANGA	
PROPRIETÁRIO	UNIVERSIDADE FEDERAL DOS VALES DO JEQUITINHONHA E MUCURI
CNPJ	16.888.315/0001-57
TÍTULO	
COBERTURA	
PLANTA COBERTURA E DETALHE TELHADO	
RESPONSÁVEL TÉCNICO:	
SEBASTIÃO DE OLIVEIRA LOPES	
CAU A1074-0 / MG	
VERSÃO:	VERSÃO 1
ARQUIVO:	MEDUFVJM_ARQPEX_F05_COBERTURA_R00
FOLHA:	05/25

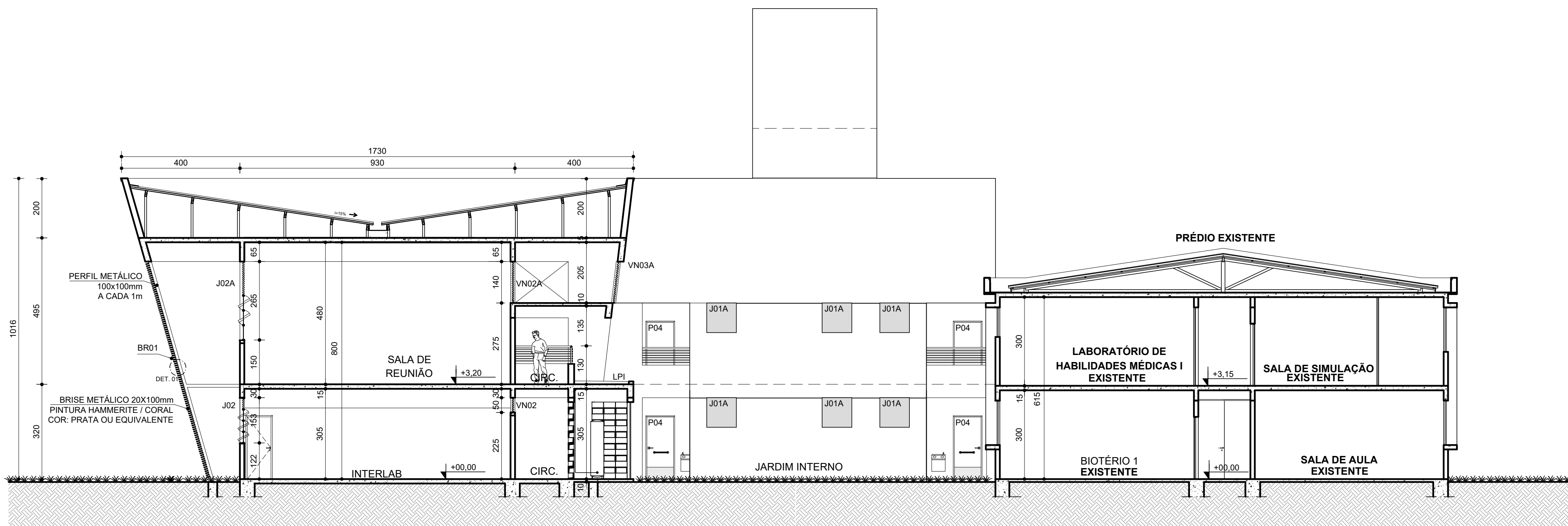

CORTE AA
ESC. 1:100

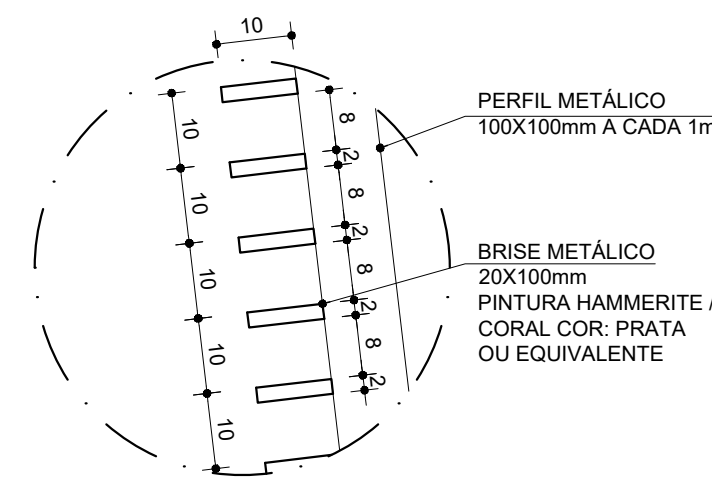

BRISSE
DET. 01
ESC. 1:10

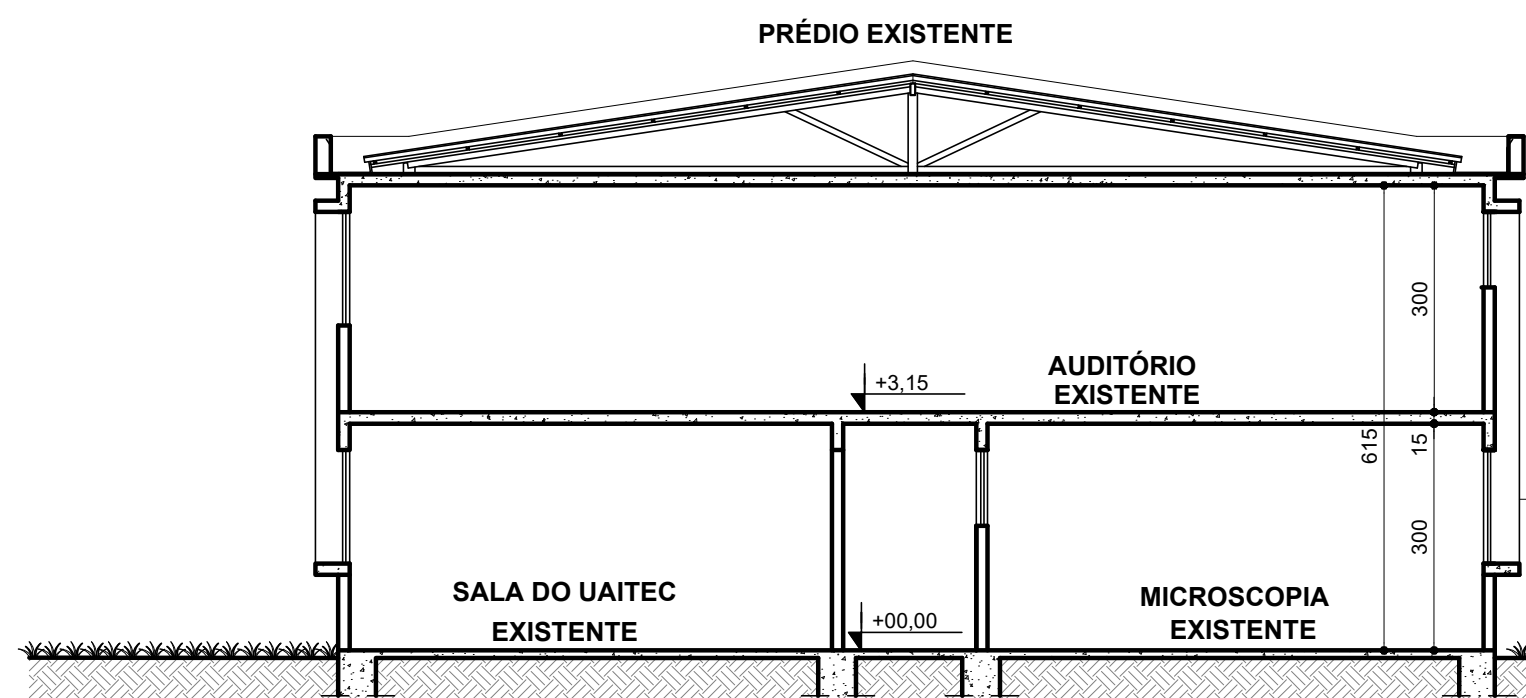

CORTE BB
ESC. 1:100

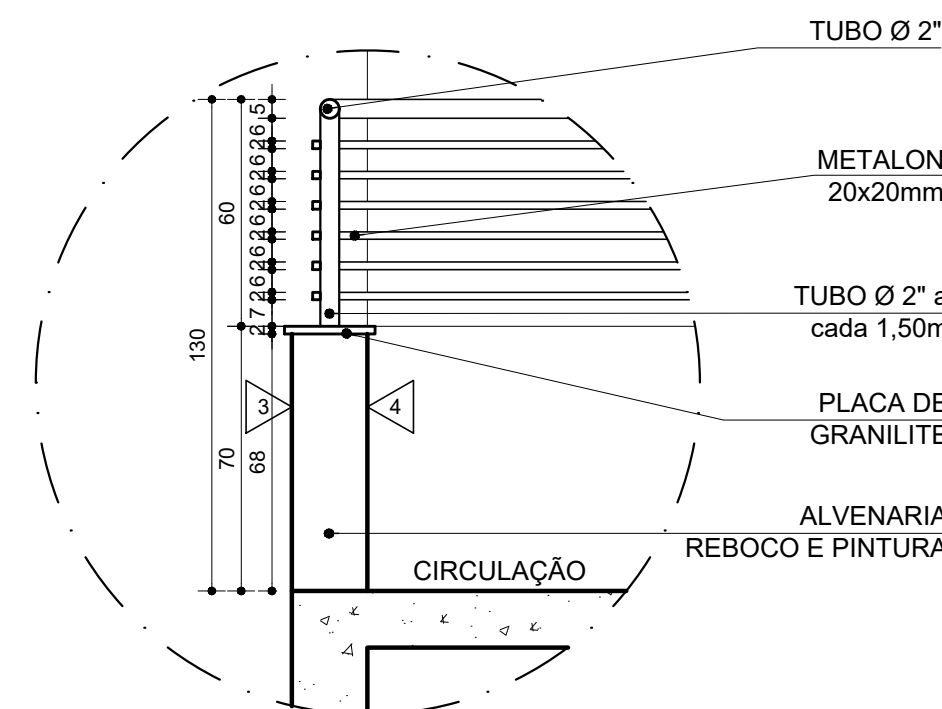
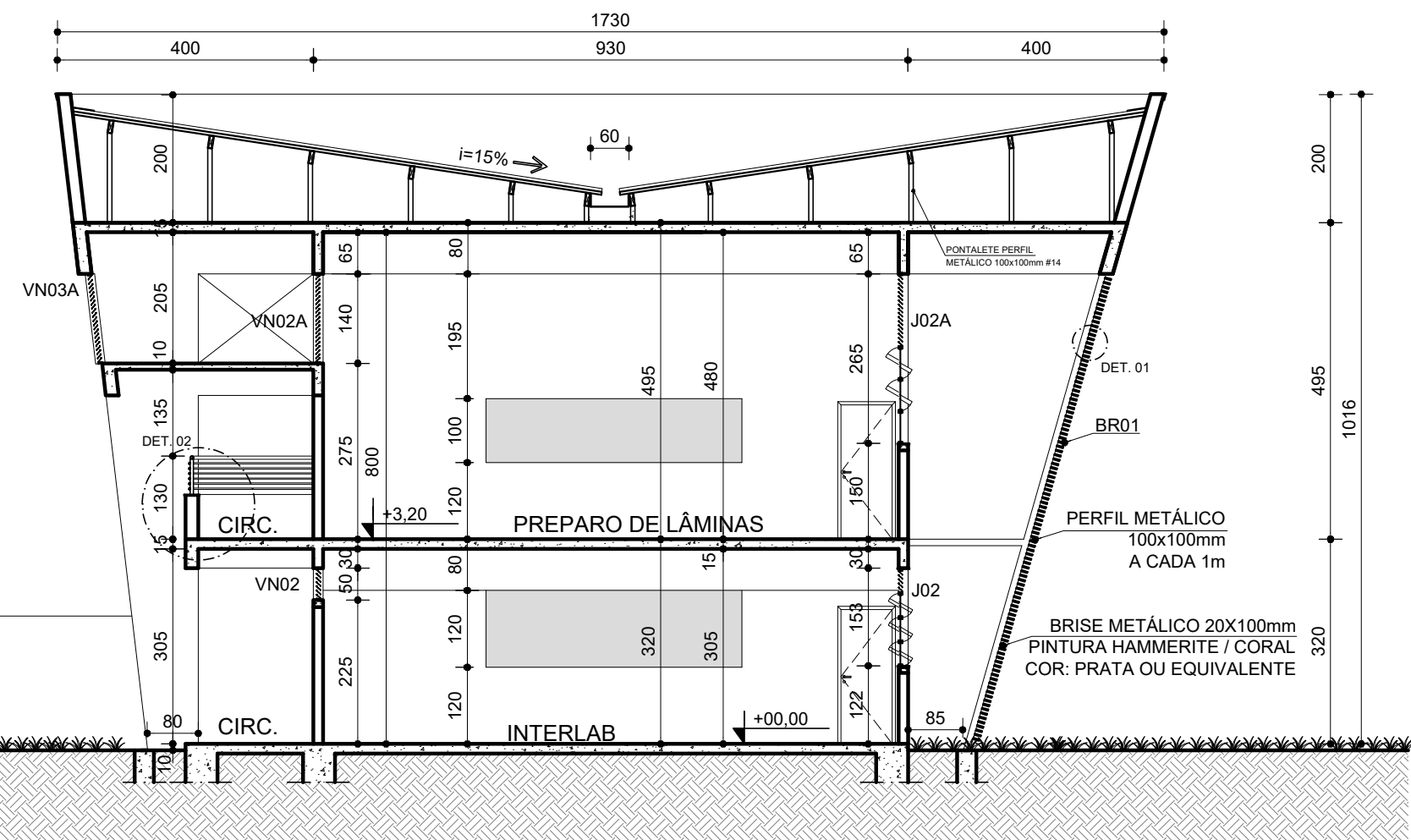

GUARDA CORPO
DET. 02
ESC. 1:20
PINTURA HAMMERITE / CORAL COR: PRATA OU EQUIVALENTE

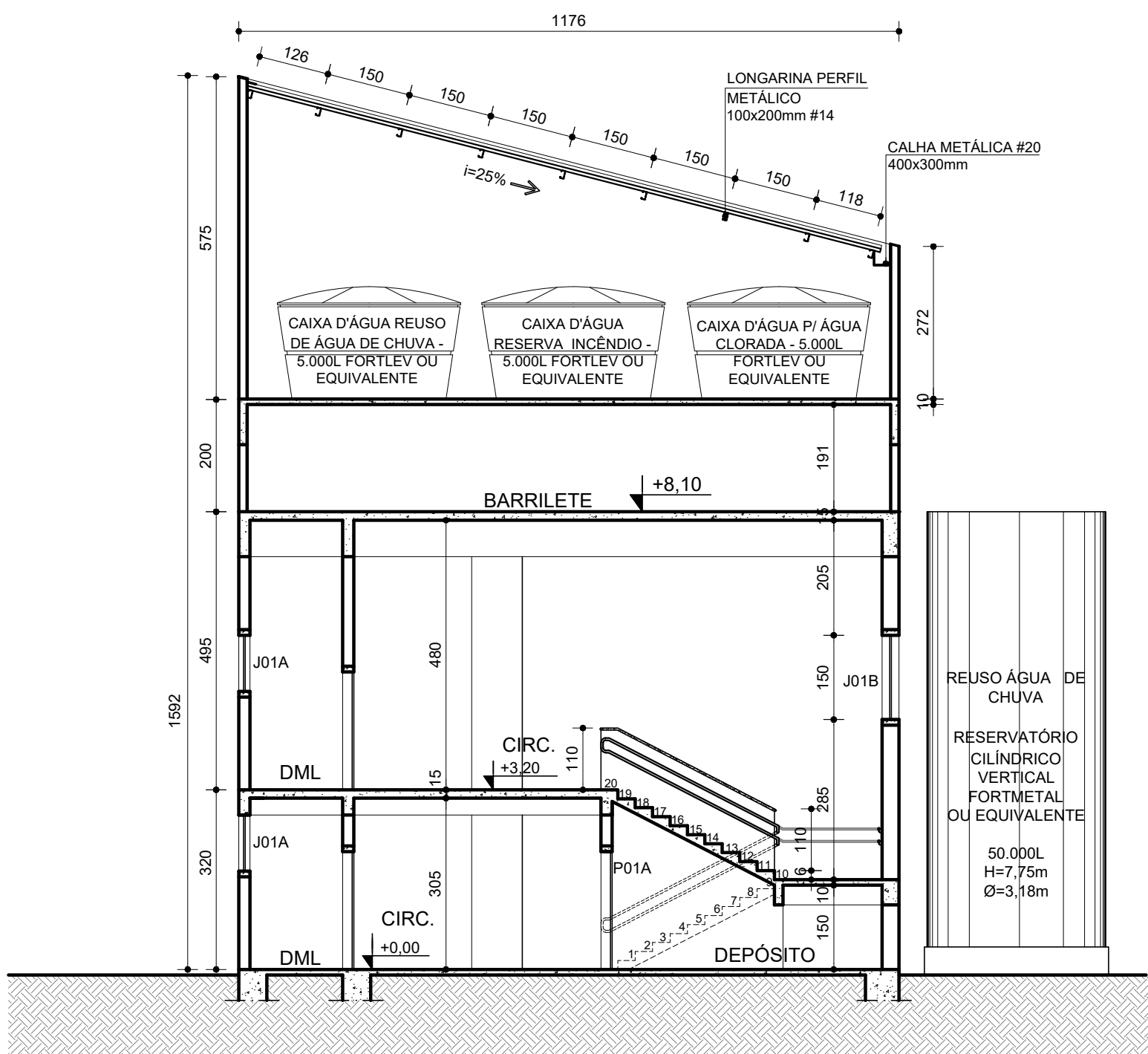

CORTE CC
ESC. 1:100

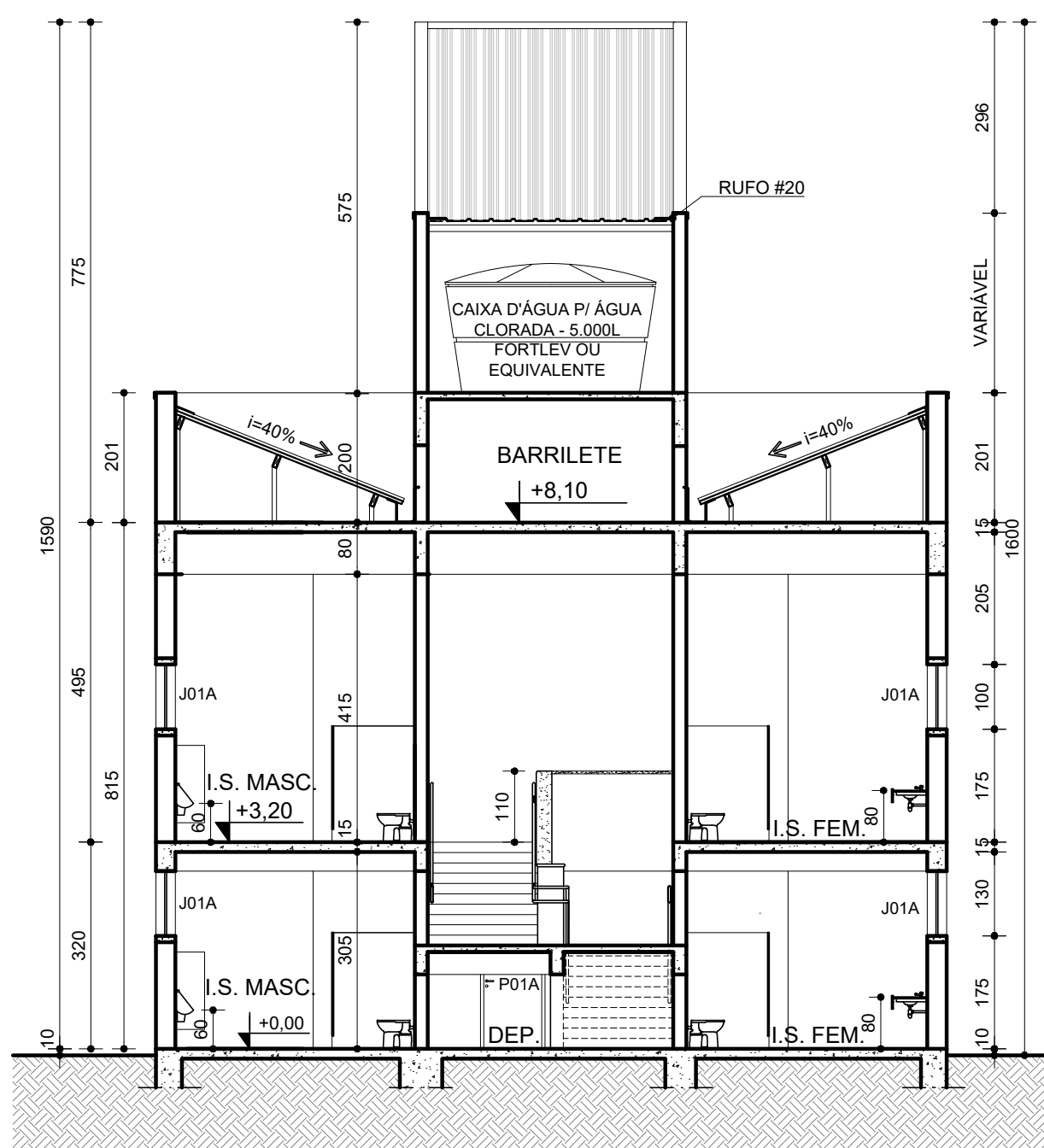

CORTE DD
ESC. 1:100

OBSERVAÇÕES:
1)VER ESPECIFICAÇÕES PRANCHA 02/25

R01	RETIRADA DO BRISSE NA FACHADA SUL E ACRÉSCIMO DAS VENEZIANAS VN03/VN03A/VN03B
R00	PROJETO EXECUTIVO
Nº:	DESCRIÇÃO DA REVISÃO:
PROJETO REGISTRADO NO CAU-MG. DIREITOS AUTORAIS RESERVADOS. PROIBIDO MODIFICAR, ALTERAR E/OU REPRODUZIR SEM AUTORIZAÇÃO DO AUTOR DE ACORDO COM AS LEIS Nº 5.194 DE 24/12/1966 - Nº 9.609 E 9.610 DE 19/02/1998	
FASE:	PROJETO ARQUITETÔNICO EXECUTIVO
OBSERVAÇÕES	CONFERIR MEDIDAS NA OBRA
<div>arqsolarquitetura e tecnologia ltda</div> <div>r. dr. jarbas vidal gomes, 30 al 712</div> <div>cap 31170-070 belo horizonte / mg</div> <div>telefone: 31 3484 6110</div> <div>arqsol@sebastiaoalopes.com.br</div> <div>www.sebastiaoalopes.com.br</div> <div>CAU 4152-1/MG</div>	
FAMMUC - FACULDADE DE MEDICINA DO MUCURI	
UFVJM - CAMPUS TEÓFILO OTONI	
AVENIDA DR. LUIS BOALI PORTO SALMAN, S/Nº - BAIRRO IPIRANGA	
PROPRIETÁRIO	UNIVERSIDADE FEDERAL DOS VALES DO JEQUITINHONHA E MUCURI
CNPJ	16.888.315/0001-57
TÍTULO	
CORTES	
CORTE AA / BB/ CC / DD, DETALHES BRISSE E GUARDA CORPO	
RESPONSÁVEL TÉCNICO:	
SEBASTIÃO DE OLIVEIRA LOPES	
CAU A1074-0 / MG	
VERSÃO:	VERSÃO 1
ARQUIVO:	MEDUFVJM_ARQPEX_F06_CORTES_R01
FOLHA:	06/25

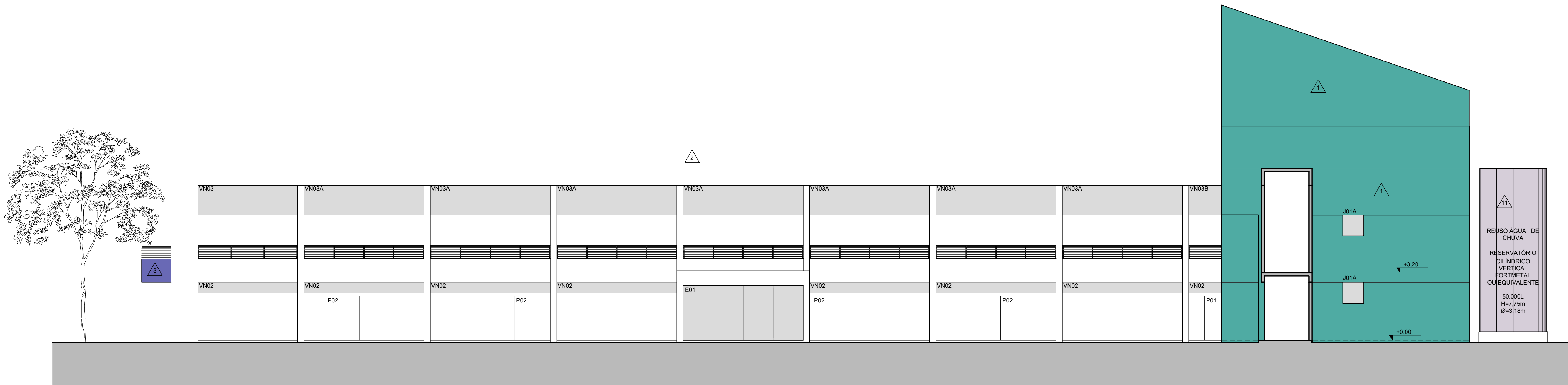

FACHADA SUL (VISTA A)
ESC. 1:100

OBSERVAÇÕES:
1)VER ESPECIFICAÇÕES PRANCHA 02/25



FACHADA OESTE (VISTA B)
ESC. 1:100

R01	RETIRADA DO BRISE NA FACHADA SUL (VISTA A) E ACRESCIMO DE VENEZIANAS VN03/VN03A/VN03B
R00	PROJETO EXECUTIVO
Nº:	DESCRIÇÃO DA REVISÃO:
PROJETO REGISTRADO NO CAU-MG. DIREITOS AUTORAIS RESERVADOS. PROIBIDO MODIFICAR, ALTERAR E/OU REPRODUZIR SEM AUTORIZAÇÃO DO AUTOR DE ACORDO COM AS LEIS Nº 5.194 DE 24/12/1966 - Nº 9.609 E 9.610 DE 19/02/1998	
FASE:	PROJETO ARQUITETÔNICO EXECUTIVO
OBSERVAÇÕES	CONFERIR MEDIDAS NA OBRA
<div>arqsolarquitetura e tecnologia ltda</div> <div>r. dr. jarbas vidal gomes, 30 al 712</div> <div>cap 31170-070 belo horizonte / mg</div> <div>telefax: 31 3484 6110</div> <div>arqsol@sebastiaoledes.com.br</div> <div>www.sebastiaoledes.com.br</div> <div>CAU 4152-1/MG</div>	
FAMMUC - FACULDADE DE MEDICINA DO MUCURI	
UFVJM - CAMPUS TEÓFILO OTONI	
AVENIDA DR. LUIS BOALI PORTO SALMAN, S/Nº - BAIRRO IPIRANGA	
PROPRIETÁRIO	UNIVERSIDADE FEDERAL DOS VALES DO JEQUITINHONHA E MUCURI
CNPJ	16.888.315/0001-57
TÍTULO	
FACHADAS	
FACHADA SUL (VISTA A) / FACHADA OESTE (VISTA B)	
RESPONSÁVEL TÉCNICO:	
SEBASTIÃO DE OLIVEIRA LOPES	
CAU A1074-0 / MG	
VERSÃO:	VERSÃO 1
ARQUIVO:	MEDUFVJM_ARQPEX_F07-F08_FACHADAS_R01
FOLHA:	07/25

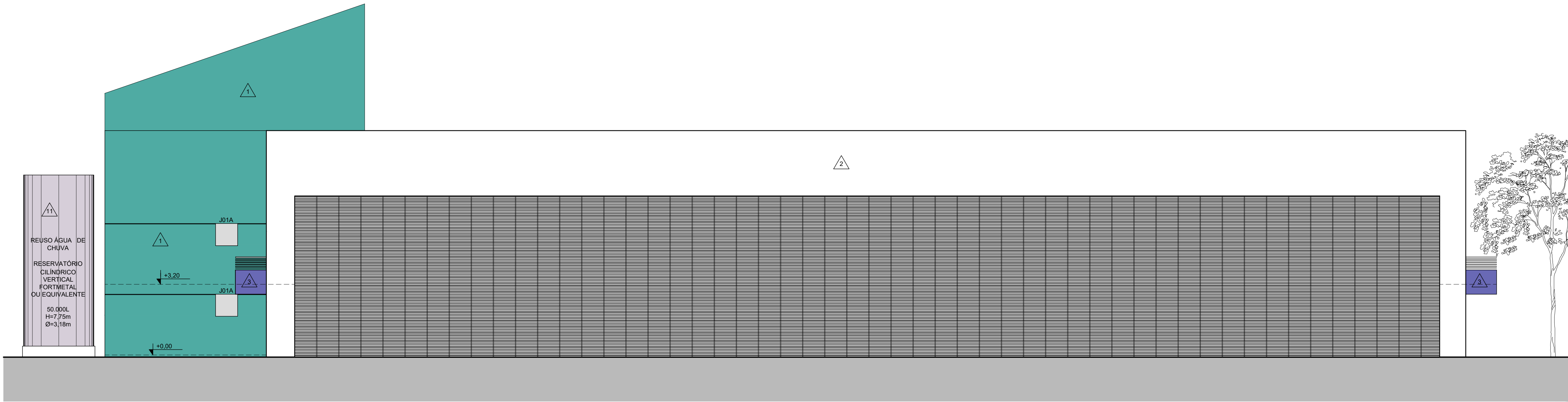

FACHADA NORTE (VISTA C)
ESC. 1:100



FACHADA LESTE (VISTA D)
ESC. 1:100

OBSERVAÇÕES:
1)VER ESPECIFICAÇÕES PRANCHA 02/25

R00	PROJETO EXECUTIVO
Nº	DESCRIÇÃO DA REVISÃO:
PROJETO REGISTRADO NO CAU-MG. DIREITOS AUTORAIS RESERVADOS. PROIBIDO MODIFICAR, ALTERAR E/OU REPRODUZIR SEM AUTORIZAÇÃO DO AUTOR DE ACORDO COM AS LEIS Nº 5.194 DE 24/12/1966 - Nº 9.609 E 9.610 DE 19/02/1998	
FASE: PROJETO ARQUITETÔNICO EXECUTIVO	
OBSERVAÇÕES: CONFERIR MEDIDAS NA OBRA	
<div>arqsolarquitetura e tecnologia ltda</div> <div>r. dr. jarbas vidal gomes, 30 sl 712 cep 31170-070 belo horizonte / mg telefax: 31 3484 6110 arqsol@sebastiaoopes.com.br www.sebastiaoopes.com.br</div> <div>CAU 4152-1/MG</div>	
FAMMUC - FACULDADE DE MEDICINA DO MUCURI	
UFVJM - CAMPUS TEÓFILO OTONI	
AVENIDA DR. LUIS BOALI PORTO SALMAN, S/Nº - BAIRRO IPIRANGA	
PROPRIETÁRIO	UNIVERSIDADE FEDERAL DOS VALES DO JEQUITINHONHA E MUCURI
CNPJ	16.888.315/0001-57
TÍTULO: FACHADAS	
FACHADA NORTE (VISTA C) / FACHADA LESTE (VISTA D)	
RESPONSÁVEL TÉCNICO: SEBASTIÃO DE OLIVEIRA LOPES	
CAU A1074-0 / MG	
VERSÃO: VERSAO 1	FOLHA: 08/25
ARQUIVO: MEDUFVJM_ARQPEX_F07-F08_FACHADAS_R01	

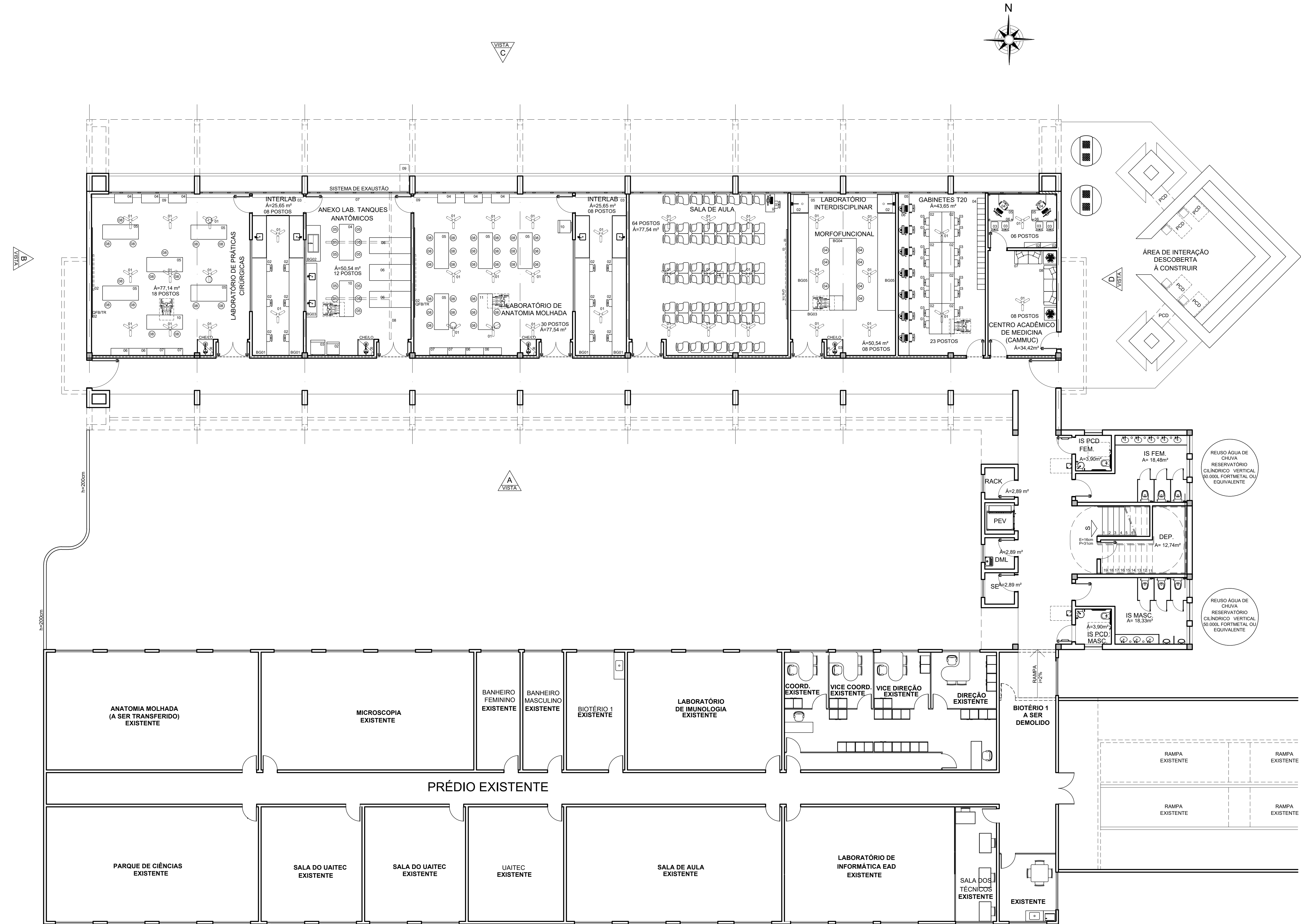

PLANTA LAYOUT 1º PAVIMENTO /TÉRREO
ÁREA PAVIMENTO = 790,55 m²
ESC. 1:100

LABORATÓRIO DE PRÁTICAS CIRÚRGICAS

- 01 - VENTILADOR
- 02 - QUADRO FORMICA BRANCO 50x120cm / TELA RETRÁTIL 200x200cm
- 03 - CHUVEIRO DE EMERGÊNCIA / LAVA OLHOS 90x90cm
- 04 - LAVATÓRIO CIRÚRGICO INOX 30x 60x40x30cm
- 05 - MESA DISSECCÃO INOX 80x200x90cm
- 06 - ARMÁRIO DE AÇO 40x100x200cm
- 07 - ESTANTE DE AÇO 40x100x200cm
- 08 - BANQUETA 11x55cm
- 09 - RALO LINEAR INOX 88x20cm
- 10 - MESA DISSECCÃO INOX 80x200x90cm

INTERLAB

- 01 - VENTILADOR
- 02 - CADERA SEM BRAÇO 5 PÉS / RODÍZIOS
- 03 - RALO LINEAR INOX 28x20cm
- B001 - BANCADA DE GRANITO CINZA ANDORINHA 195x80x90cm

ANEXO LAB. TANQUES ANATÔMICOS

- 01 - CHUVEIRO DE EMERGÊNCIA / LAVA OLHOS 90x90cm
- 02 - GELADERA 70x70cm
- 03 - FREEZER VERTICAL 80x80cm
- 04 - MESA DISSECCÃO INOX 80x200x90cm
- 05 - BANQUETA 11x55cm
- 06 - TANQUE ANATÔMICO FIBRA DE VIDRO 90x232x46cm
- 07 - RALO LINEAR INOX 58x20cm
- 08 - MONOTRILHO PERFIL METÁLICO COM TALHA
- 09 - EXAUSTOR
- 10 - MESA DISSECCÃO INOX 80x200x90cm
- B002 - BANCADA DE GRANITO CINZA ANDORINHA 200x80x90cm COM TANQUE INOX 100x50x50cm
- B003 - BANCADA DE GRANITO CINZA ANDORINHA 150x60x90cm COM CUBA INOX 112x100x50cm

LABORATÓRIO DE ANATOMIA MOLHADA

- 01 - VENTILADOR
- 02 - QUADRO FORMICA BRANCO 50x120cm / TELA RETRÁTIL 200x200cm
- 03 - CHUVEIRO DE EMERGÊNCIA / LAVA OLHOS 90x90cm
- 04 - LAVATÓRIO CIRÚRGICO INOX 100x50cm
- 05 - MESA INOX 200x80x90cm
- 06 - ARMÁRIO DE AÇO 40x100x200cm
- 07 - ESTANTE DE AÇO 40x100x200cm
- 08 - BANQUETA 11x55cm
- 09 - RALO LINEAR INOX 88x20cm
- 10 - REFRIGERADOR
- 11 - MESA INOX 200x80x90cm

SALA DE AULA

- 01 - VENTILADOR
- 02 - QUADRO DE FORMICA BRANCA - 500x120 cm - H=90cm
- 03 - TELA DE PROJEÇÃO RETRÁTIL - 340x220 cm
- 04 - MESA PROFESSOR - 100x50 cm
- 05 - CADERA PROFESSOR
- 06 - DATA SHOW

LABORATÓRIO INTERDISCIPLINAR MORFOFUNCIONAL

- 01 - VENTILADOR
- 02 - PIA 100x100x85cm BICA ALTA
- 03 - CHUVEIRO DE EMERGÊNCIA / LAVA OLHOS 90x90cm
- 04 - BANQUETA 11x55cm
- 05 - RALO LINEAR INOX 58x20cm
- B004 - BANCADA DE GRANITO CINZA ANDORINHA 75x200x90cm
- B005 - BANCADA DE GRANITO CINZA ANDORINHA 100x180x90cm

GABINETES T20

- 01 - VENTILADOR
- 02 - MESA MDF 70x170x80cm
- 03 - CADERA SEM BRAÇO 5 PÉS / RODÍZIOS
- 04 - ESCANINHAS INDIVIDUAIS AÇO 30x45x18cm
- 05 - BANCADA MDF 60x90
- 06 - COMPUTADOR

CENTRO ACADÊMICO DE MEDICINA (CAMMUC)

- 01 - VENTILADOR
- 02 - ARMÁRIOS DE AÇO 30x60x200cm
- 03 - CADERA SEM BRAÇO 5 PÉS / RODÍZIO
- 04 - CADERA COM BRAÇO 5 PÉS / RODÍZIO
- 05 - MESA MDF 8x1
- 06 - COMPUTADOR
- 07 - SOFÁ 2 LUGARES - 120x72x90cm
- 08 - SOFÁ 3 LUGARES - 220x72x90cm

OBSERVAÇÕES:
1)VER ESPECIFICAÇÕES PRANCHA 02/25

R01	RETIRADA DO BRISE NA FACHADA SUL E ACRÉSCIMO DE VENEZIANAS
R00	PROJETO EXECUTIVO
Nº:	DESCRIÇÃO DA REVISÃO:
PROJETO REGISTRADO NO CAU-MG. DIREITOS AUTORAIS RESERVADOS. PROIBIDO MODIFICAR, ALTERAR E/OU REPRODUZIR SEM AUTORIZAÇÃO DO AUTOR DE ACORDO COM AS LEIS Nº 5.194 DE 24/12/1966 - Nº 9.609 E 9.610 DE 19/02/1998	
FASE:	PROJETO ARQUITETÔNICO EXECUTIVO
OBSERVAÇÕES	CONFERIR MEDIDAS NA OBRA
<div>arqsolarquitetura e tecnologia ltda</div> <div>r. dr. jarbas vidal gomes, 30 sl 712 cep 31170-070 belo horizonte / mg telefone: 31 3484 6110 arqsol@sebastiaoalopes.com.br www.sebastiaoalopes.com.br</div> <div>CAU 4152-1/MG</div>	
<div>FAMMUC - FACULDADE DE MEDICINA DO MUCURI</div> <div>UFVJM - CAMPUS TEÓFILO OTONI</div> <div>AVENIDA DR. LUIS BOALI PORTO SALMAN, S/Nº - BAIRRO IPIRANGA</div> <div>PROPRIETÁRIO UNIVERSIDADE FEDERAL DOS VALES DO JEQUITINHONHA E MUCURI CNPJ 16.888.315/0001-57</div>	
TÍTULO	LAYOUT PLANTA 1º PAVIMENTO
RESPONSÁVEL TÉCNICO: SEBASTIÃO DE OLIVEIRA LOPES CAU A1074-0 / MG	
VERSÃO: VERSÃO 1	FOLHA: 09/25
ARQUIVO: MEDUFVJM_ARQPEX_F09-F10_LAYOUT_R01	



LABORATÓRIO DE PARASITOLOGIA / PATOLOGIA
01 - VENTILADOR
02 - QUADRO FÓRMICO BRANCO 500x120cm / TELA RETRÁTIL 200x200cm
03 - CHUVEIRO DE EMERGÊNCIA / LAVA OLHOS 90x90cm
04 - BANQUETA H=65cm
05 - ARMÁRIO DE AÇO 40x100x200cm
06 - ESTANTE DE AÇO 40x100x200cm
07 - RALO LINEAR / INOX 87x92cm
BG06 - BANCADA DE GRANITO CINZA ANDORINHA 120x48x90cm COM CUBA INOX #72
BG07 - BANCADA DE GRANITO CINZA ANDORINHA 60x48x90cm COM CUBA INOX #72

PREPARO DE LÂMINAS
01 - VENTILADOR
02 - CAPELA
03 - BANQUETA H=65cm
04 - FREEZER VERTICAL
05 - GELADEIRA
06 - ESTUFA
07 - BALANÇA
08 - CENTRÍFUGA
09 - BANHO MARIA
10 - EXAUSTOR
11 - RALO LINEAR / INOX 285x20cm
BG08 - BANCADA DE GRANITO CINZA ANDORINHA 78x85cm COM CUBA INOX #72 C/ ARMÁRIO ACIMA
BG09 - BANCADA DE GRANITO CINZA ANDORINHA 58x65cm COM CUBA INOX #72 C/ ARMÁRIO ACIMA

LABORATÓRIO DE ANATOMIA PATOLÓGICA
01 - VENTILADOR
02 - QUADRO FÓRMICO BRANCO 500x120cm / TELA RETRÁTIL 200x200cm
03 - CHUVEIRO DE EMERGÊNCIA / LAVA OLHOS 90x90cm
04 - BANQUETA H=65cm
05 - MESA INOX 80x20x90cm
06 - ARMÁRIO DE AÇO 40x100x200cm
07 - ESTANTE DE AÇO 40x100x200cm
08 - RALO LINEAR / INOX 85x20cm
BG10 - BANCADA DE GRANITO CINZA ANDORINHA 54x60cm COM CUBA INOX #72

GABINETES T20
01 - VENTILADOR
02 - MESA MDF 70x170x85cm
03 - CADERNA SEM BRAÇO 5 PÉS / RODÍZIOS
04 - ESCANHEIROS INDIVIDUAIS AÇO 30x45x183cm
05 - BANCADA MDF 60x90
06 - COMPUTADOR

SALA DE REUNIÃO
01 - VENTILADOR
02 - MESA MDF 70x170x85cm
03 - CADERNA SEM BRAÇO 5 PÉS / RODÍZIOS
04 - QUADRO FÓRMICO BRANCO 500x120cm / TELA RETRÁTIL 200x200cm

COPA
01 - VENTILADOR
02 - MICROONDAS
03 - BANQUETA H=65cm
04 - GELADEIRA
BG11 - BANCADA DE GRANITO CINZA ANDORINHA 35x50cm
BG12 - BANCADA DE GRANITO CINZA ANDORINHA COM CUBA INOX #72

GABINETES
01 - VENTILADOR
02 - ESTAÇÃO DE TRABALHO EML MDF 150x150x90
03 - CADERNA SEM BRAÇO 5 PÉS / RODÍZIOS
04 - ARMÁRIO DE AÇO 100x48x200
05 - ARQUIVO EM AÇO 40x50

OBSERVAÇÕES:
1) VER ESPECIFICAÇÕES PRANCHA 02/25

R01	RETIRADA DO BRISE NA FACHADA SUL E ACRÉSCIMO DE VENEZIANAS
R00	PROJETO EXECUTIVO
Nº:	DESCRIÇÃO DA REVISÃO:
PROJETO REGISTRADO NO CAU-MG. DIREITOS AUTORAIS RESERVADOS. PROIBIDO MODIFICAR, ALTERAR E/OU REPRODUZIR SEM AUTORIZAÇÃO DO AUTOR DE ACORDO COM AS LEIS Nº 5.194 DE 24/12/1966 - Nº 9.609 E 9.610 DE 19/02/1998	
FASE:	PROJETO ARQUITETÔNICO EXECUTIVO
OBSERVAÇÕES	CONFERIR MEDIDAS NA OBRA
<div>arqsolarquitetura e tecnologia ltda</div> <div>r. dr. jarbas vidal gomes, 30 sl 712 cep 31170-070 belo horizonte / mg telefone: 31 3484 6110 arqsol@sebastiaoopes.com.br www.sebastiaoopes.com.br</div> <div>CAU 4152-1/MG</div>	
<div>FAMMUC - FACULDADE DE MEDICINA DO MUCURI</div> <div>UFVJM - CAMPUS TEÓFILO OTONI</div> <div>AVENIDA DR. LUIS BOALI PORTO SALMAN, S/Nº - BAIRRO IPIRANGA</div> <div>PROPRIETÁRIO UNIVERSIDADE FEDERAL DOS VALES DO JEQUITINHONHA E MUCURI</div> <div>CNPJ 16.888.315/0001-57</div> <div>UFVJM</div>	
TÍTULO	LAYOUT PLANTA 2º PAVIMENTO
RESPONSÁVEL TÉCNICO:	SEBASTIÃO DE OLIVEIRA LOPES CAU A1074-0 / MG
VERSÃO:	VERSÃO 1
ARQUIVO:	MEDUFVJM_ARQPEX_F09-F10_LAYOUT_R01
FOLHA:	10/25

PLANTA LAYOUT 2º PAVIMENTO
ESC. 1:100
ÁREA PAVIMENTO = 760,00 m²

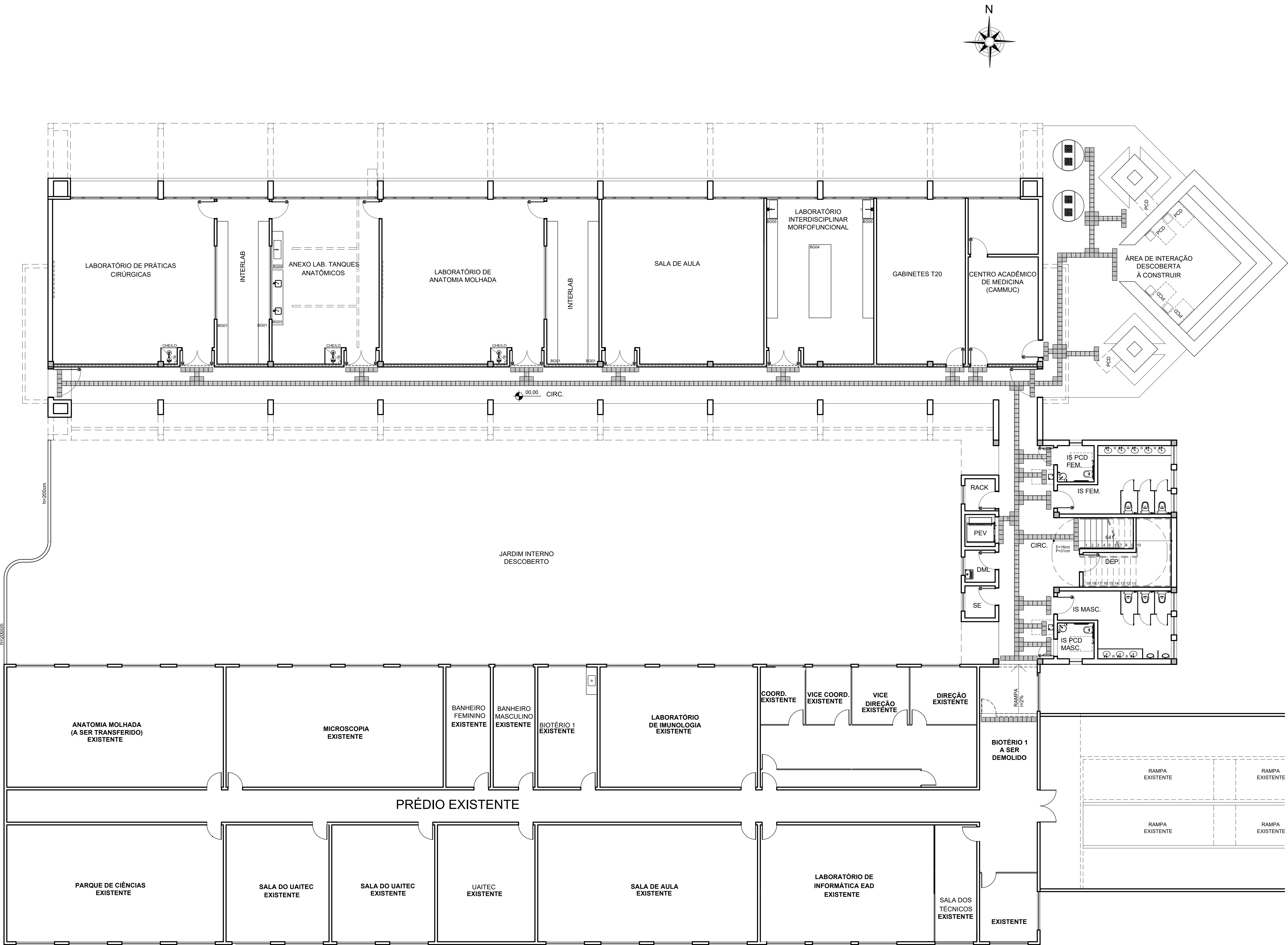

PISO TÁTIL
PLANTA 1º PAVIMENTO/TÉRREO
ÁREA PAVIMENTO = 790,55 m²

OBSERVAÇÕES:
1)VER ESPECIFICAÇÕES PRANCHA 02/25

R01	RETIRADA DO BRISE NA FACHADA SUL E ACRÉSCIMO DE VENEZIANAS
R00	PROJETO EXECUTIVO
Nº:	DESCRIÇÃO DA REVISÃO:
PROJETO REGISTRADO NO CAU-MG. DIREITOS AUTORAIS RESERVADOS. PROIBIDO MODIFICAR, ALTERAR E/OU REPRODUZIR SEM AUTORIZAÇÃO DO AUTOR DE ACORDO COM AS LEIS Nº 5.194 DE 24/12/1966 - Nº 9.609 E 9.610 DE 19/02/1998	
FASE:	PROJETO ARQUITETÔNICO EXECUTIVO
OBSERVAÇÕES	CONFERIR MEDIDAS NA OBRA
<div>arqsolarquitetura e tecnologia ltda</div> <div>r. dr. jarbas vidal gomes, 30 sl 712 cep 31170-070 belo horizonte / mg telefone: 31 3484 6110 arqsol@sebastiaoopes.com.br www.sebastiaoopes.com.br</div> <div>CAU 4152-1/MG</div>	
FAMMUC - FACULDADE DE MEDICINA DO MUCURI UFVJM - CAMPUS TEÓFILO OTONI	
AVENIDA DR. LUIS BOALI PORTO SALMAN, S/Nº - BAIRRO IPIRANGA	
PROPRIETÁRIO	UNIVERSIDADE FEDERAL DOS VALES DO JEQUITINHONHA E MUCURI
CNPJ	16.888.315/0001-57
TÍTULO	
PISO TÁTIL PLANTA 1º PAVIMENTO	
RESPONSÁVEL TÉCNICO:	
SEBASTIÃO DE OLIVEIRA LOPES CAU A1074-0 / MG	
VERSÃO:	FOLHA:
VERSAO 1	11/25
ARQUIVO:	
MEDUFVJM_ARQPEX_F11-F12_PISO_TÁTIL_R01	

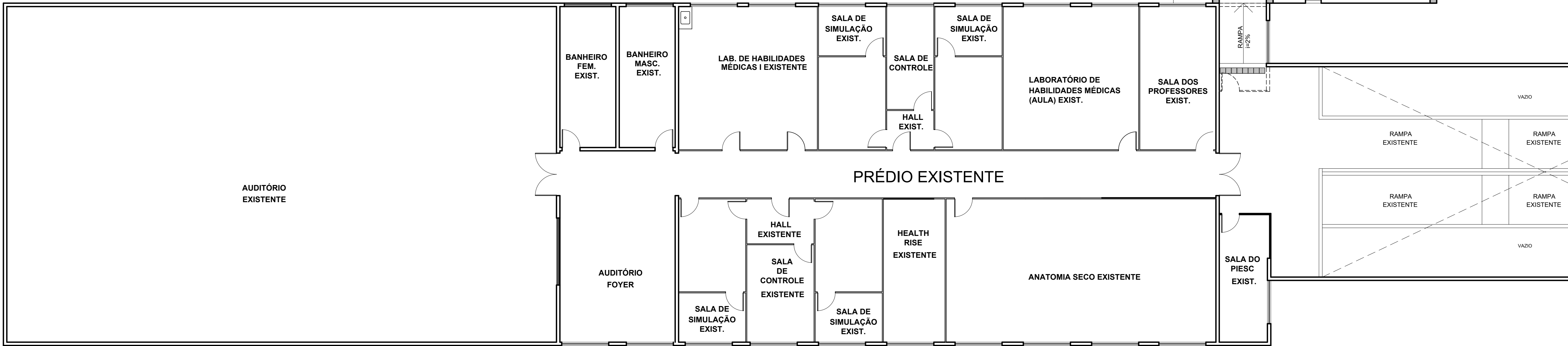
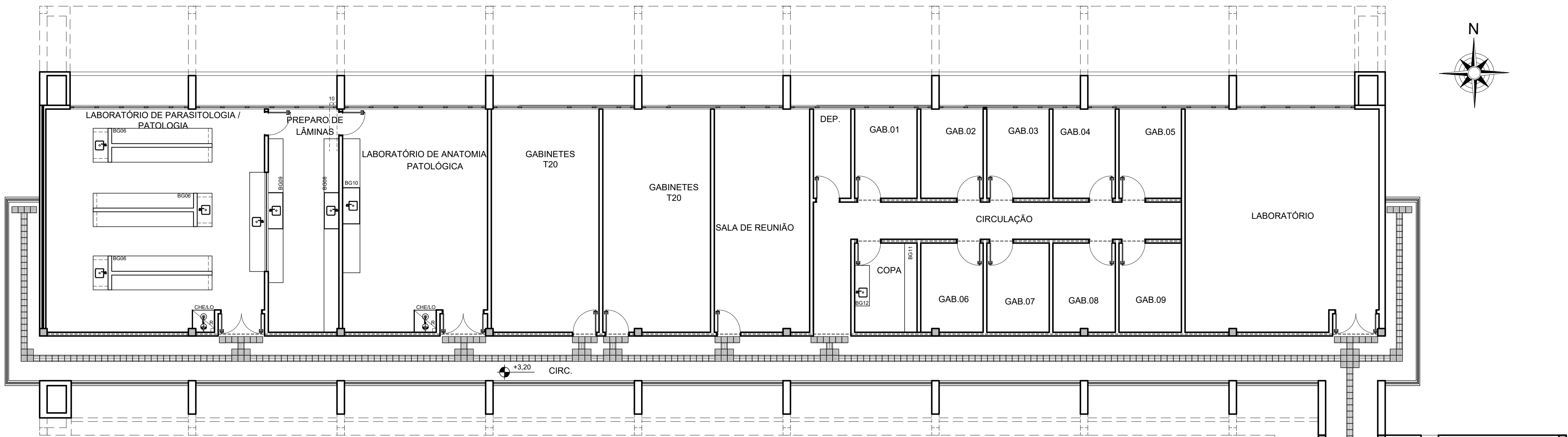

PISO TÁTIL
PLANTA 2º PAVIMENTO
ESC. 1:100

OBSERVAÇÕES:
1)VER ESPECIFICAÇÕES PRANCHA 02/25

R01	RETIRADA DO BRISE NA FACHADA SUL E ACRÉSCIMO DE VENEZIANAS
R00	PROJETO EXECUTIVO
Nº:	DESCRIÇÃO DA REVISÃO:
PROJETO REGISTRADO NO CAU-MG. DIREITOS AUTORAIS RESERVADOS. PROIBIDO MODIFICAR, ALTERAR E/OU REPRODUZIR SEM AUTORIZAÇÃO DO AUTOR DE ACORDO COM AS LEIS Nº 5.194 DE 24/12/1966 - Nº 9.609 E 9.610 DE 19/02/1998	
FASE:	PROJETO ARQUITETÔNICO EXECUTIVO
OBSERVAÇÕES	CONFERIR MEDIDAS NA OBRA
<div>arqsolarquitetura e tecnologia ltda</div> <div>r. dr. jarbas vidal gomes, 30 sl 712 cep 31170-070 belo horizonte / mg telefone: 31 3484 6110 arqsol@sebastiaoopes.com.br www.sebastiaoopes.com.br</div> <div>CAU 4152-1/MG</div>	
FAMMUC - FACULDADE DE MEDICINA DO MUCURI UFVJM - CAMPUS TEÓFILO OTONI	
AVENIDA DR. LUIS BOALI PORTO SALMAN, S/Nº - BAIRRO IPIRANGA	
PROPRIETÁRIO	UNIVERSIDADE FEDERAL DOS VALES DO JEQUITINHONHA E MUCURI
CNPJ	16.888.315/0001-57
TÍTULO	
PISO TÁTIL PLANTA 2º PAVIMENTO	
RESPONSÁVEL TÉCNICO:	
SEBASTIÃO DE OLIVEIRA LOPES CAU A1074-0 / MG	
VERSÃO:	VERSÃO 1
ARQUIVO:	MEDUFVJM_ARQPEX_F11-F12_PISO_TÁTIL_R01
FOLHA:	12/25

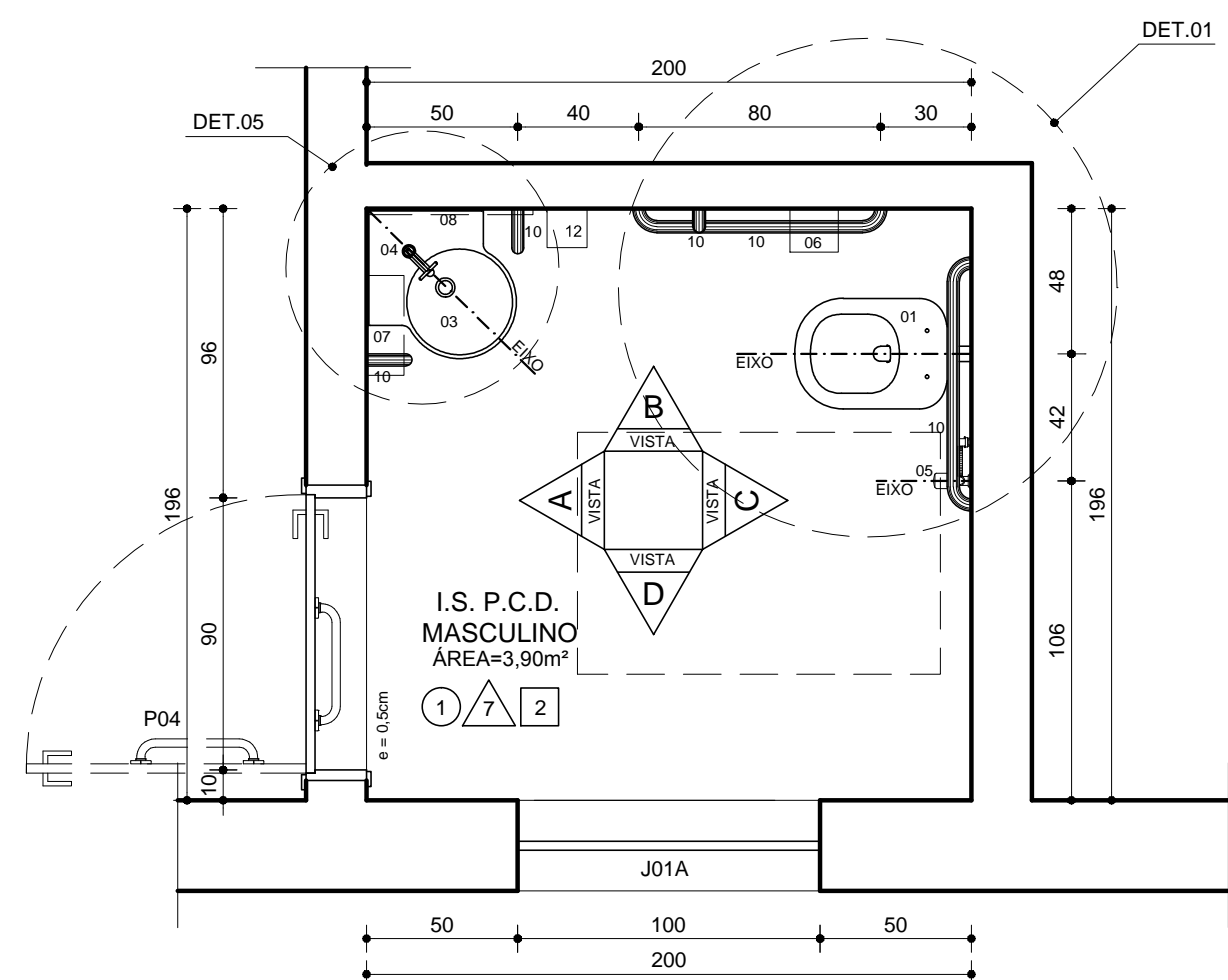

PLANTA
IS PCD MASC / FEM

ESC. 1:25
OBS: IS PCD MASC IGUAL AO IS PCD FEM INVERTIDO
PASTILHAS E PAREDES DE CORES COMO INDICADO NA
ESPECIFICAÇÃO DA PRANCHA 02/25

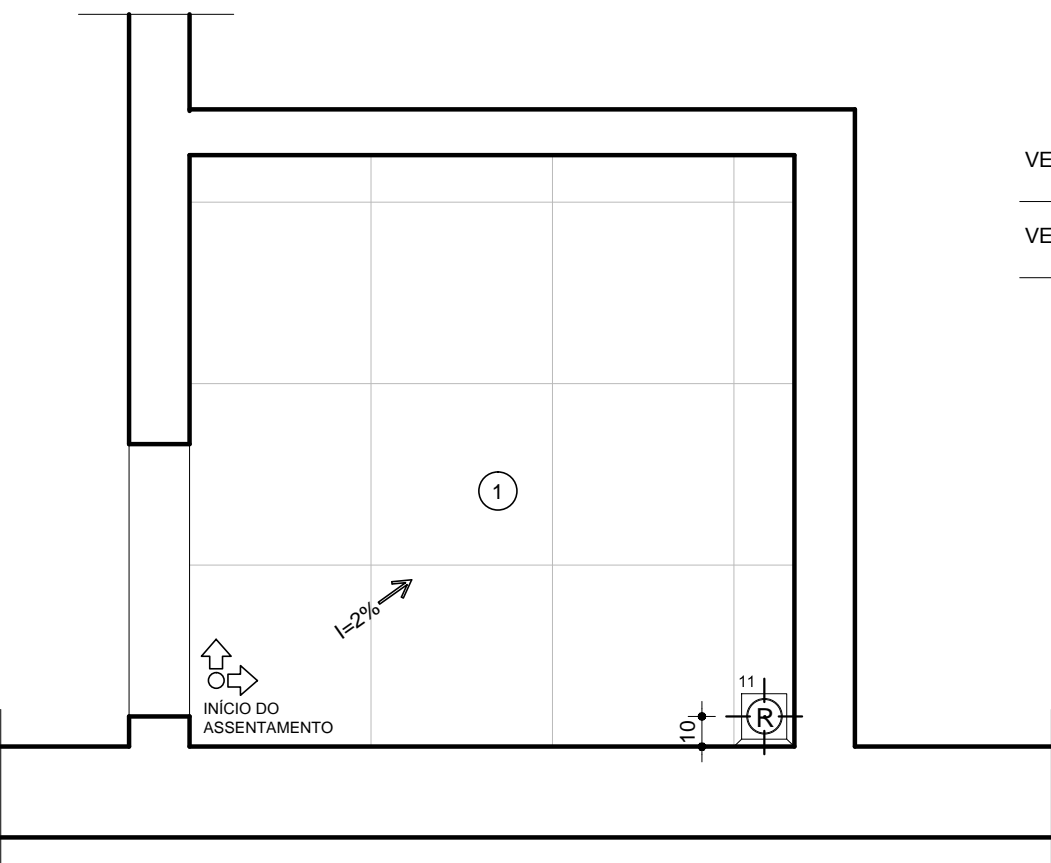

PLANTA PAGINAÇÃO PISO
IS PCD MASC / FEM

ESC. 1:25

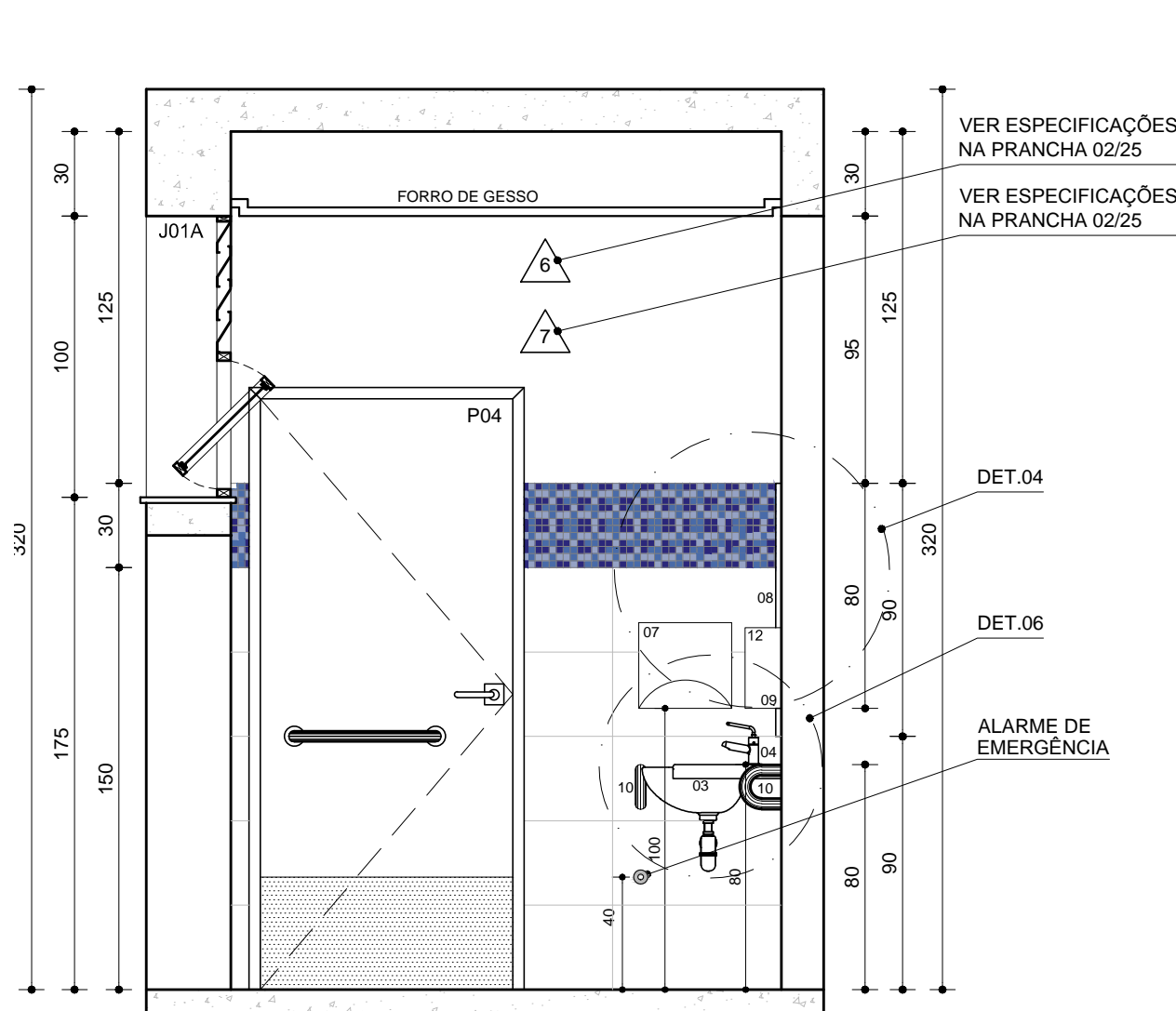

VISTA A
IS PCD MASC / FEM

ESC. 1:25

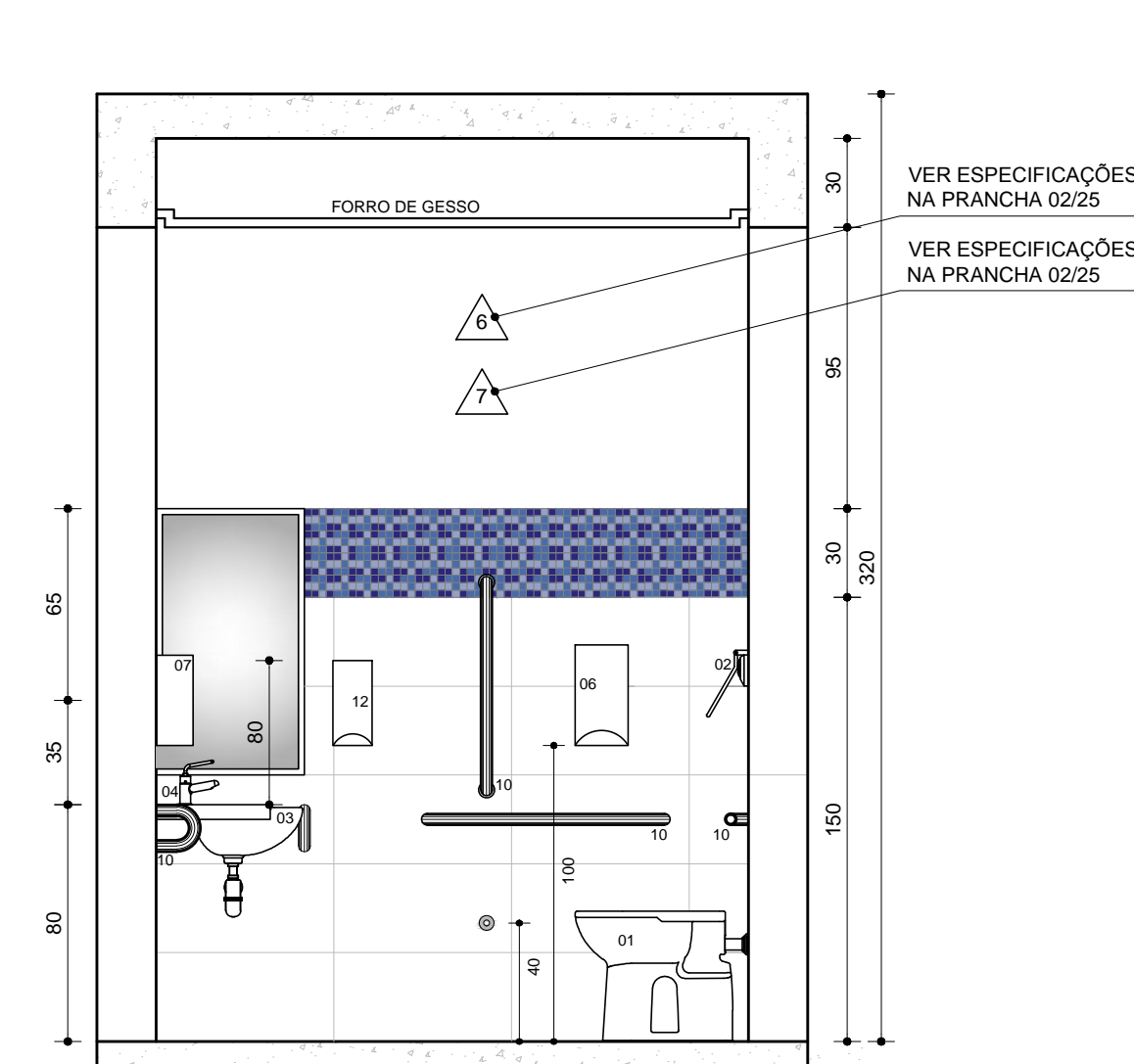

VISTA B
IS PCD MASC / FEM

ESC. 1:25

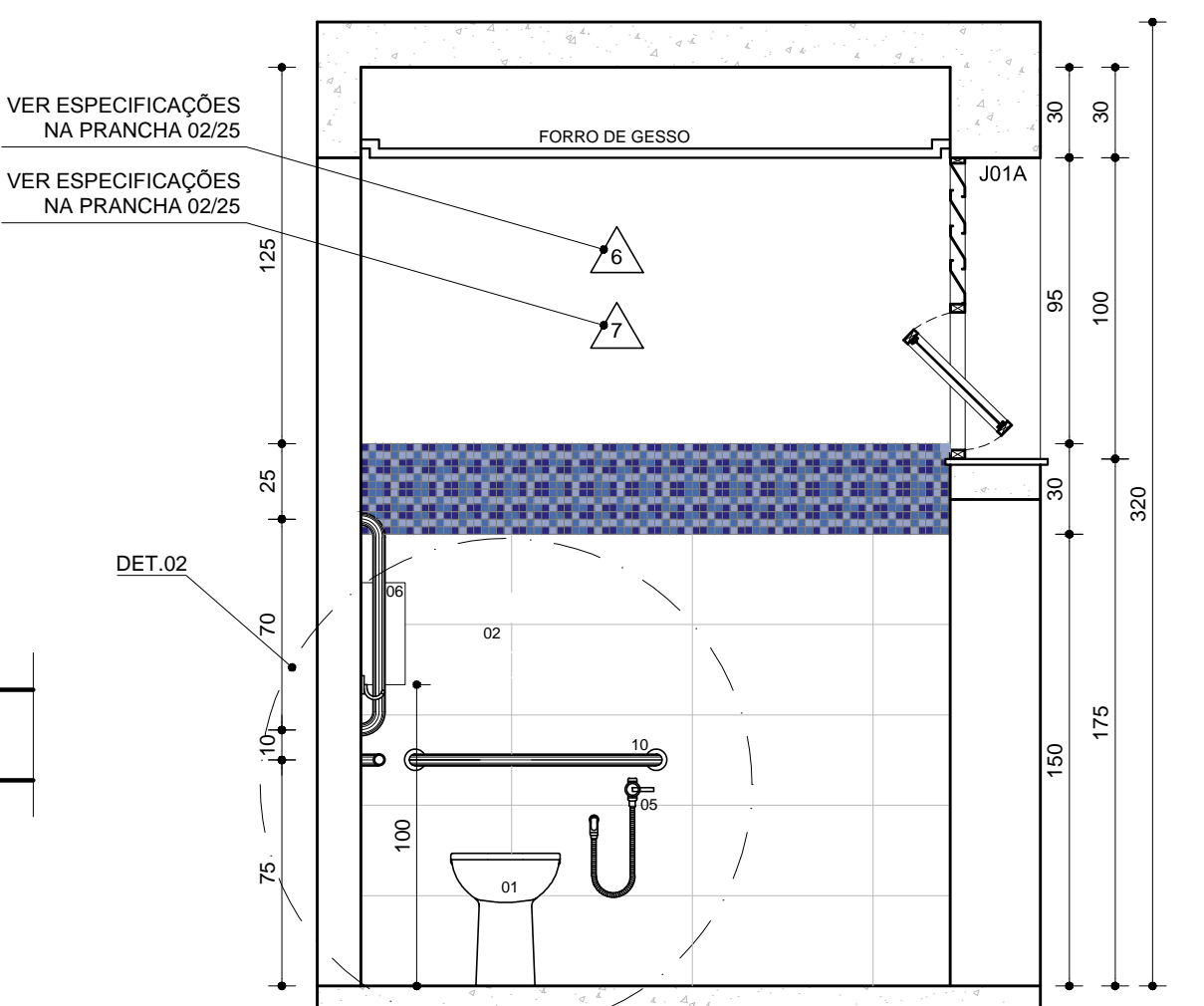

VISTA C
IS PCD MASC / FEM

ESC. 1:25

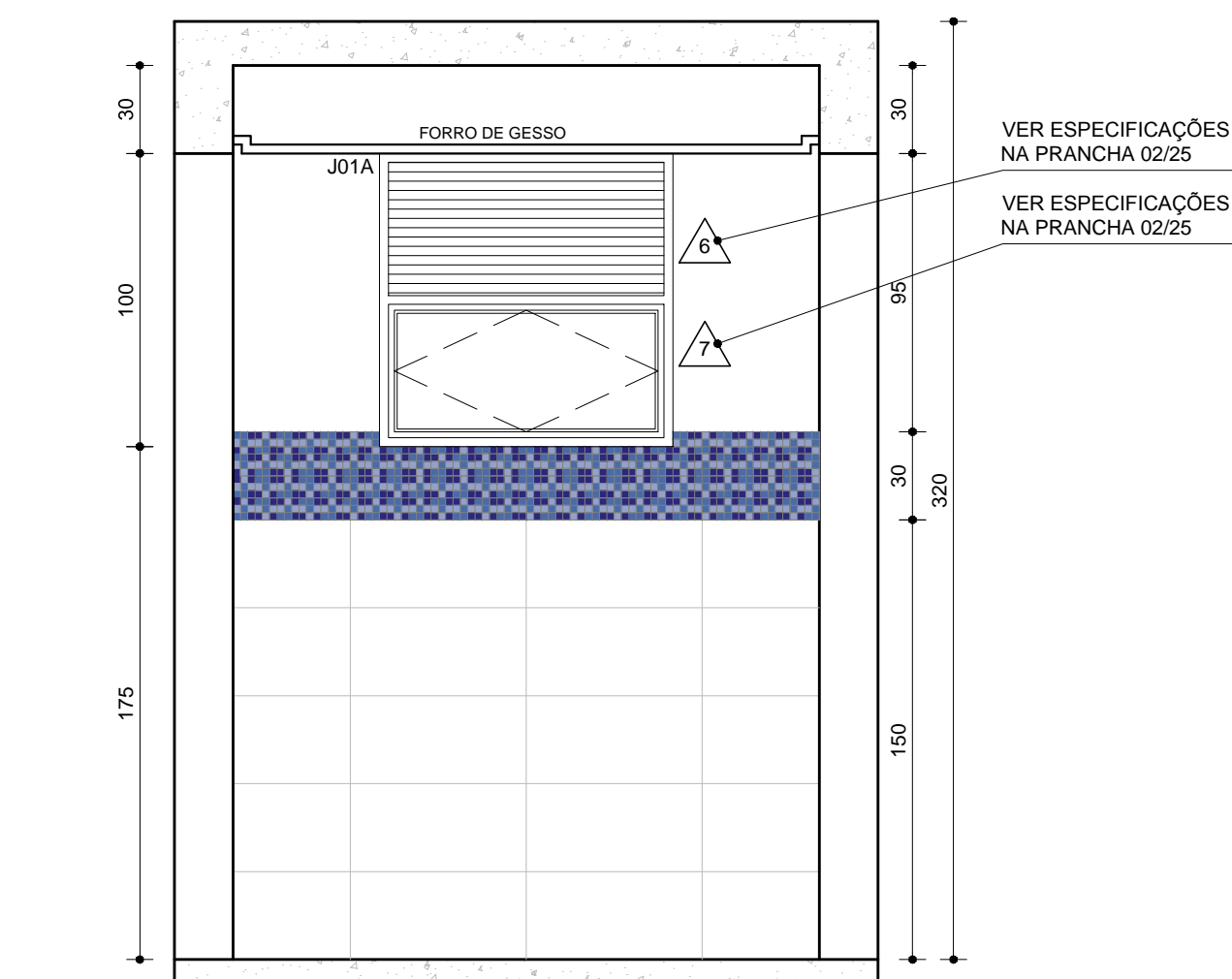

VISTA D
IS PCD MASC / FEM

ESC. 1:25

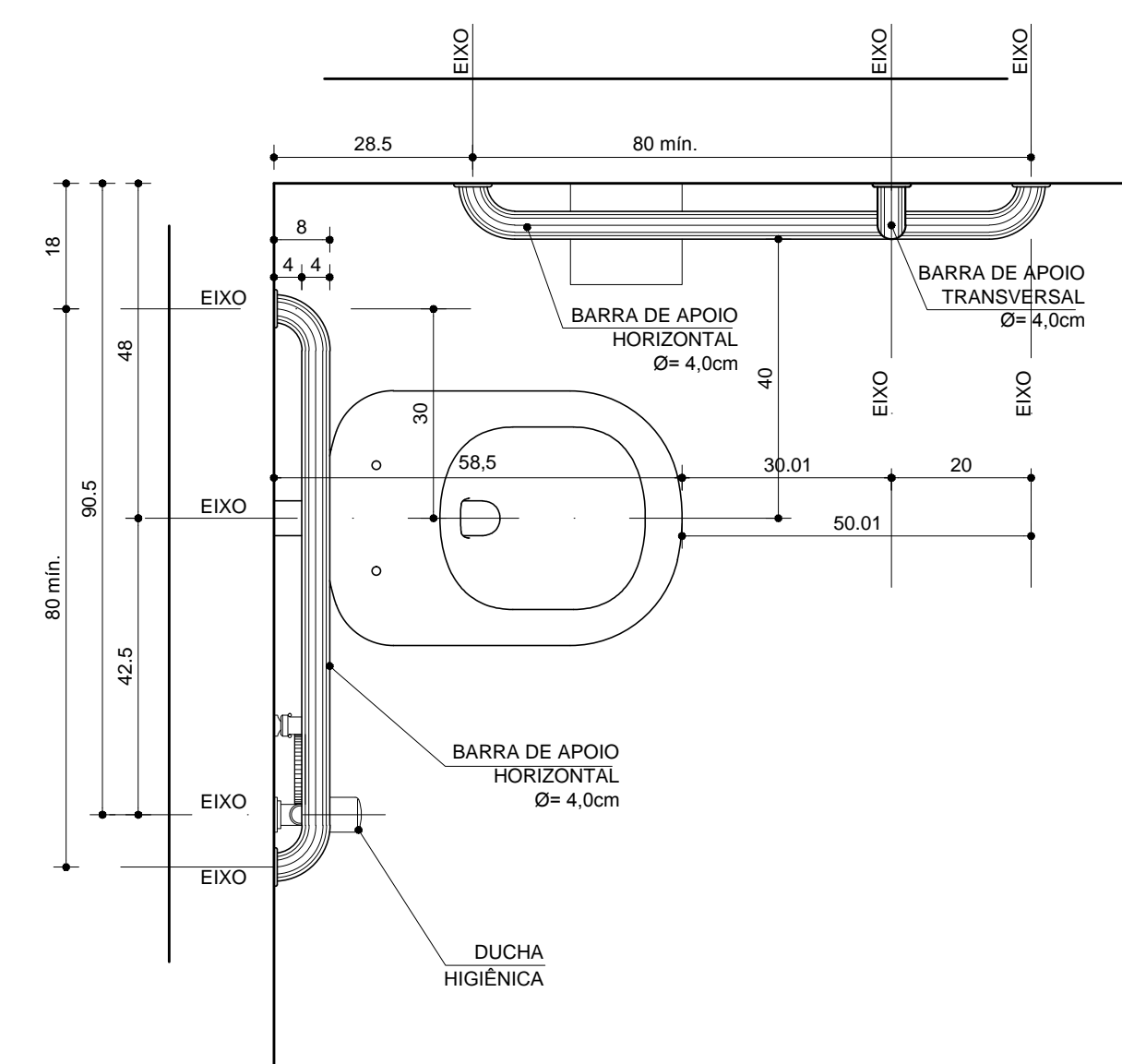

DETALHE 01 PCD
VISTA SUPERIOR

ESC. 1:10

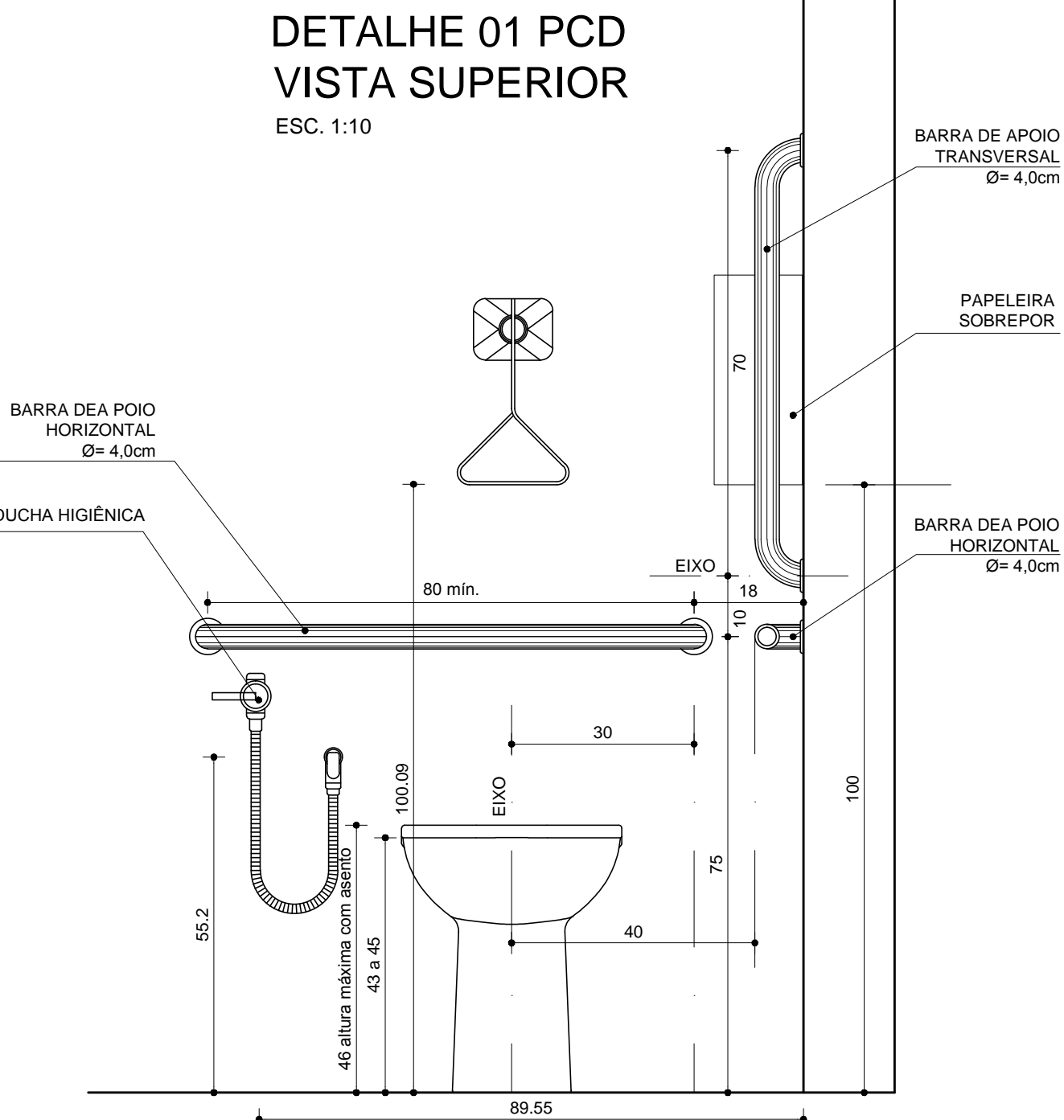

DETALHE 02 PCD
VISTA FRONTAL

ESC. 1:10

OBSERVAÇÕES:
1)VER ESPECIFICAÇÕES PRANCHA 02/25

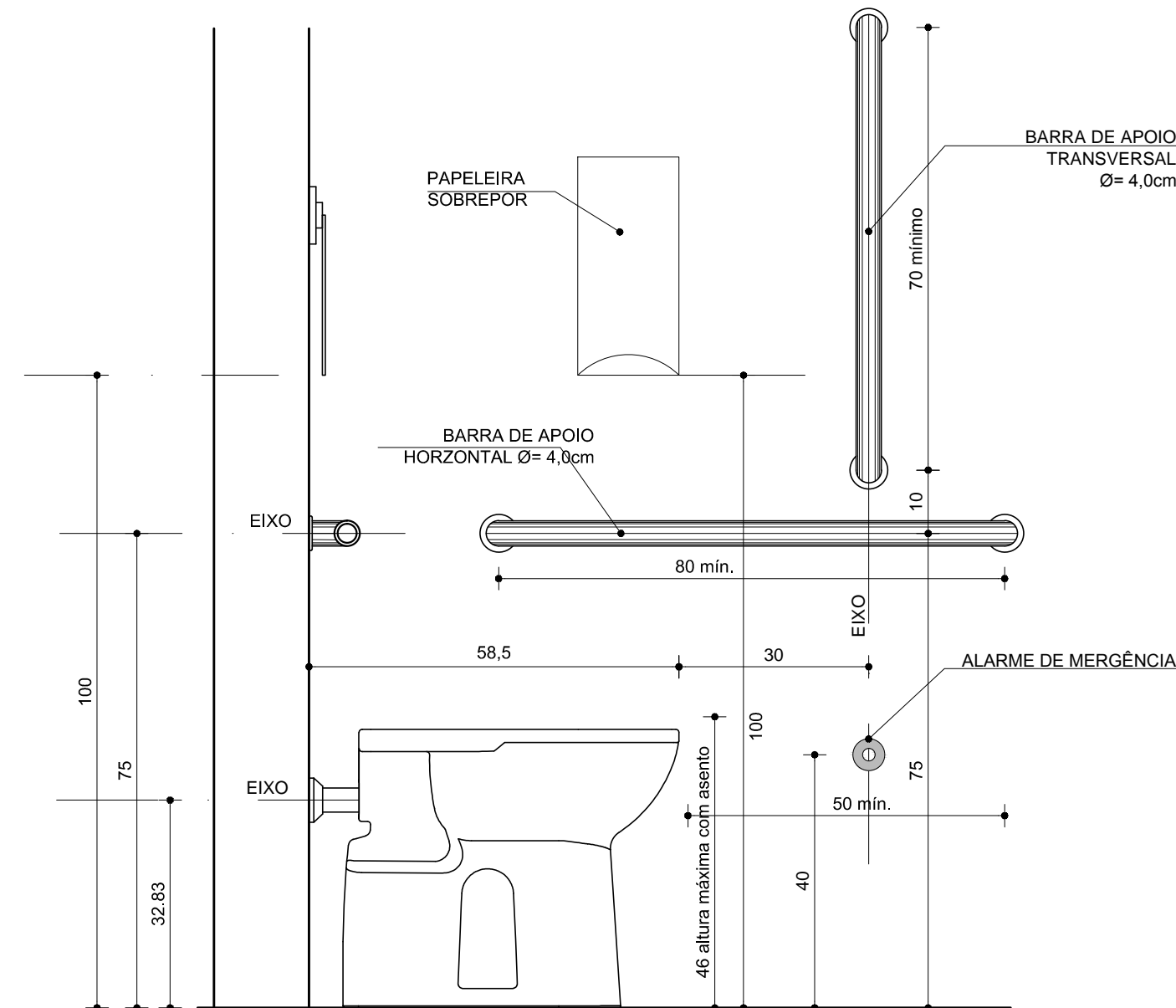

DETALHE 03 PCD
VISTA LATERAL

ESC. 1:10

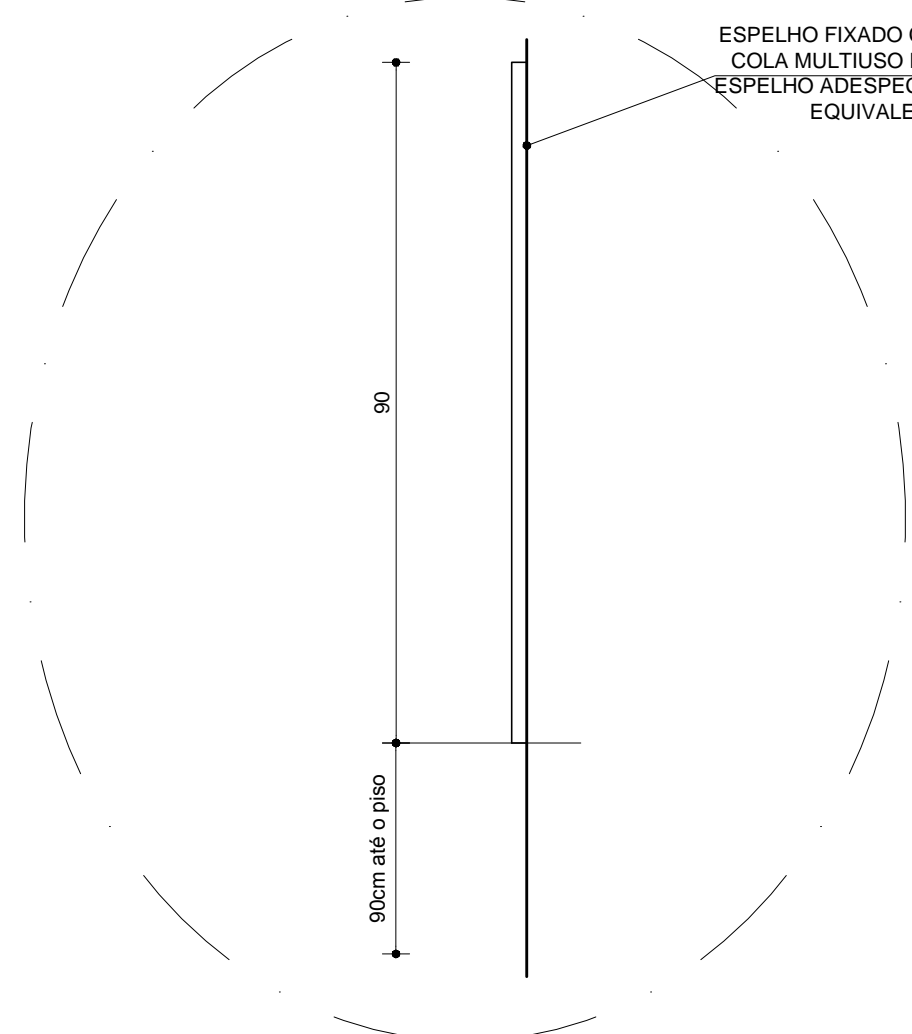

DETALHE 04 PCD
ESPELHO VISTA LATERAL

ESC. 1:10

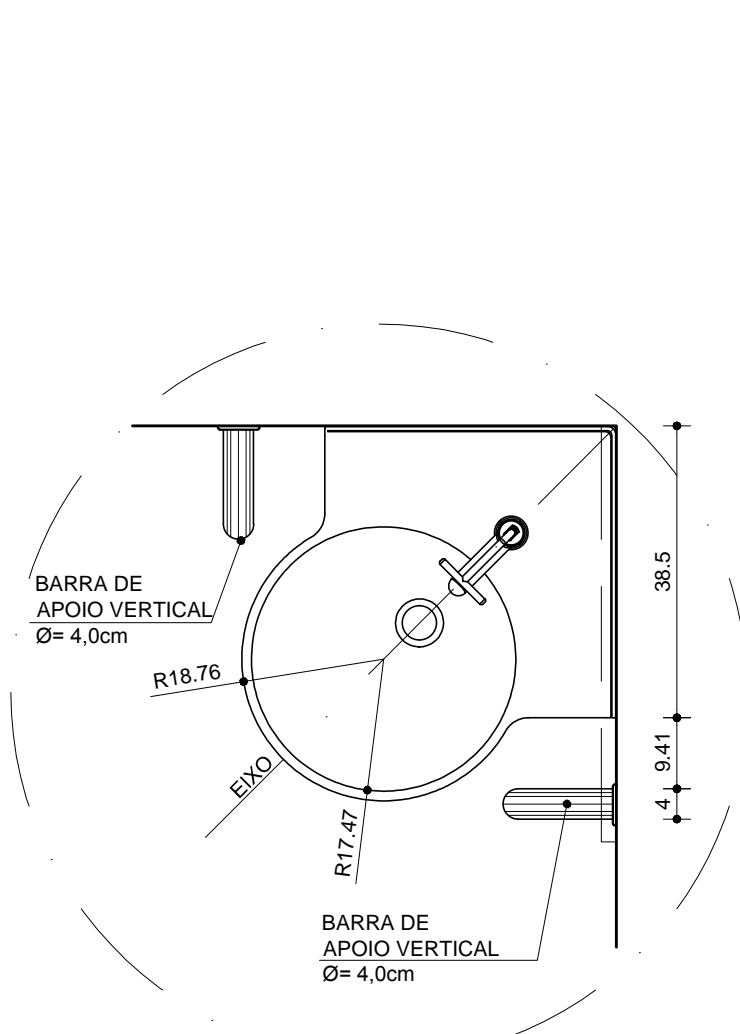

DETALHE 05 BANCADA PCD
VISTA SUPERIOR

ESC. 1:10

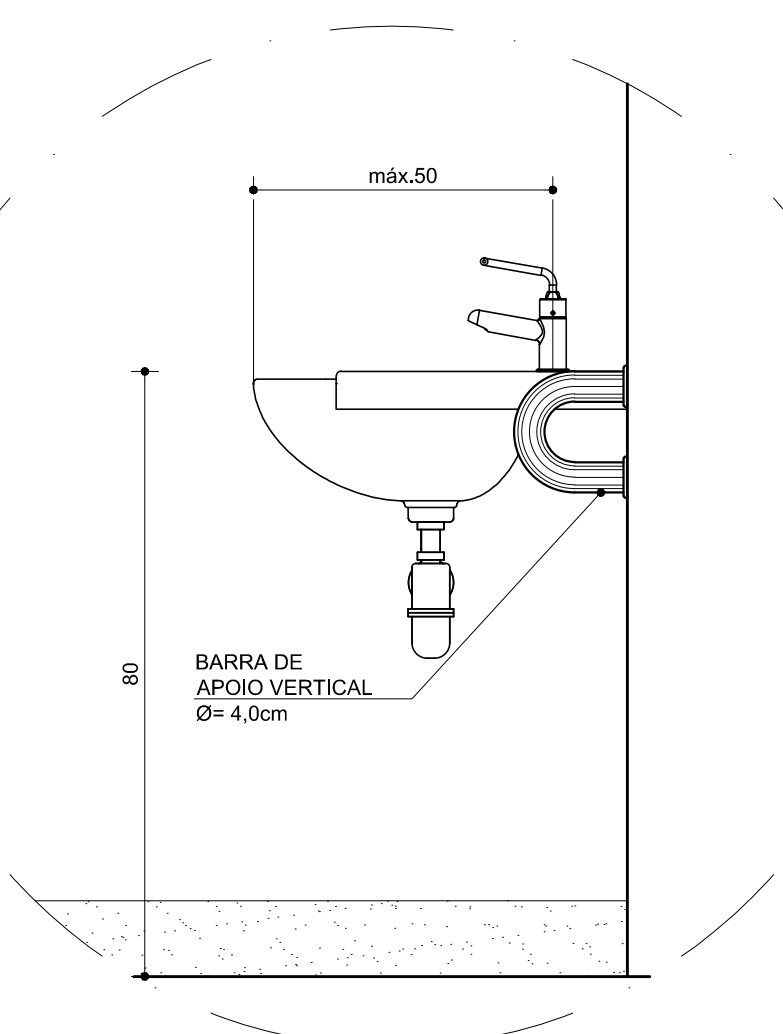

DETALHE 06 BANCADA PCD
VISTA LATERAL

ESC. 1:10

R01	RETIRADA DE GANCHO E ALTERAÇÃO DISPENSER PAPEL HIGIÊNICO I.S. P.C.D.
R00	PROJETO EXECUTIVO
Nº	DESCRIÇÃO DA REVISÃO:
PROJETO REGISTRADO NO CAU-MG. DIREITOS AUTORAIS RESERVADOS. PROIBIDO MODIFICAR, ALTERAR E/OU REPRODUZIR SEM AUTORIZAÇÃO DO AUTOR DE ACORDO COM AS LEIS N° 5.194 DE 24/12/1966 - N° 9.609 E 9.610 DE 19/02/1998	
FASE: PROJETO ARQUITETÔNICO EXECUTIVO	
OBSERVAÇÕES: CONFERIR MEDIDAS NA OBRA	
<div>arqsolarquitetura e tecnologia ltda</div> <div>r. dr. jarbas vidal gomes, 30 sl 712 cep 31170-070 belo horizonte / mg telefone: 31 3484 6110 arqsol@sebastiaoopes.com.br www.sebastiaoopes.com.br</div>	
FAMMUC - FACULDADE DE MEDICINA DO MUCURI UFVJM - CAMPUS TEÓFILO OTONI AVENIDA DR. LUIS BOALI PORTO SALMAN, S/Nº - BAIRRO IPIRANGA	
PROPRIETÁRIO	UNIVERSIDADE FEDERAL DOS VALES DO JEQUITINHONHA E MUCURI
CNPJ	16.888.315/0001-57
TÍTULO: INSTALAÇÕES SANITÁRIAS - DETALHAMENTO I.S. P.C.D. FEMININO / MASCULINO	
RESPONSÁVEL TÉCNICO: SEBASTIÃO DE OLIVEIRA LOPES CAU A1074-0 / MG	
VERSÃO: VERSAO 1	
ARQUIVO: MEDUFVJM_ARQPEX_F13-F15_DET_BANHEIROS_R01	
FOLHA: 13/25	



R01	RETIRADA DE GANCHO E ALTERAÇÃO DISPENSER PAPEL HIGIÊNICO I.S. P.C.D.																		
R00	PROJETO EXECUTIVO																		
Nº:	DESCRIÇÃO DA REVISÃO:																		
PROJETO REGISTRADO NO CAU-MG. DIREITOS AUTORAIS RESERVADOS. PROIBIDO MODIFICAR, ALTERAR E/OU REPRODUZIR SEM AUTORIZAÇÃO DO AUTOR DE ACORDO COM AS LEIS N.º 5.194 DE 24/12/1966 E N.º 9.609 E 9.610 DE 19/02/1998																			
FASE: PROJETO ARQUITETÔNICO EXECUTIVO																			
OBSERVAÇÕES CONFERIR MEDIDAS NA OBRA																			
<div><div><p>arquitetura e tecnologia ltda</p><p>r. dr. jairbas vidal gomes, 30 sl 712 cep 31170-070 belo horizonte / mg telefone: 31 3484 6110 arq&sol@sebastiaoledes.com.br www.sebastiaoledes.com.br</p><p>CAU 4152-1/MG</p></div><div><p>FAMMUC - FACULDADE DE MEDICINA DO MUCURI</p><p>UFVJM - CAMPUS TEÓFILO OTONI</p><p>AVENIDA DR. LUIS BOALI PORTO SALMAN, S/Nº - BAIRRO IPIRANGA</p><p>PROPRIETÁRIO: UNIVERSIDADE FEDERAL DOS VALES DO JEQUITINHONHA E MUCURI</p><p>CNPJ: 16.888.315/0001-57</p></div><div></div></div> <table border="1"><tr><td colspan="2">TÍTULO</td></tr><tr><td colspan="2">INSTALAÇÕES SANITÁRIAS - DETALHAMENTO</td></tr><tr><td colspan="2">I.S. MASCULINO</td></tr></table> <table border="1"><tr><td colspan="2">RESPONSÁVEL TÉCNICO:</td></tr><tr><td colspan="2">SEBASTIÃO DE OLIVEIRA LOPES</td></tr><tr><td colspan="2">CAU A1074-0 / MG</td></tr></table> <table border="1"><tr><td>VERSÃO:</td><td>FOLHA:</td></tr><tr><td>VERSAO 1</td><td rowspan="3">14/25</td></tr><tr><td>ARQUIVO:</td></tr><tr><td>MEDUFVJM_ARQPEX_F13-F15_DET_BANHEIROS_R01</td></tr></table>		TÍTULO		INSTALAÇÕES SANITÁRIAS - DETALHAMENTO		I.S. MASCULINO		RESPONSÁVEL TÉCNICO:		SEBASTIÃO DE OLIVEIRA LOPES		CAU A1074-0 / MG		VERSÃO:	FOLHA:	VERSAO 1	14/25	ARQUIVO:	MEDUFVJM_ARQPEX_F13-F15_DET_BANHEIROS_R01
TÍTULO																			
INSTALAÇÕES SANITÁRIAS - DETALHAMENTO																			
I.S. MASCULINO																			
RESPONSÁVEL TÉCNICO:																			
SEBASTIÃO DE OLIVEIRA LOPES																			
CAU A1074-0 / MG																			
VERSÃO:	FOLHA:																		
VERSAO 1	14/25																		
ARQUIVO:																			
MEDUFVJM_ARQPEX_F13-F15_DET_BANHEIROS_R01																			

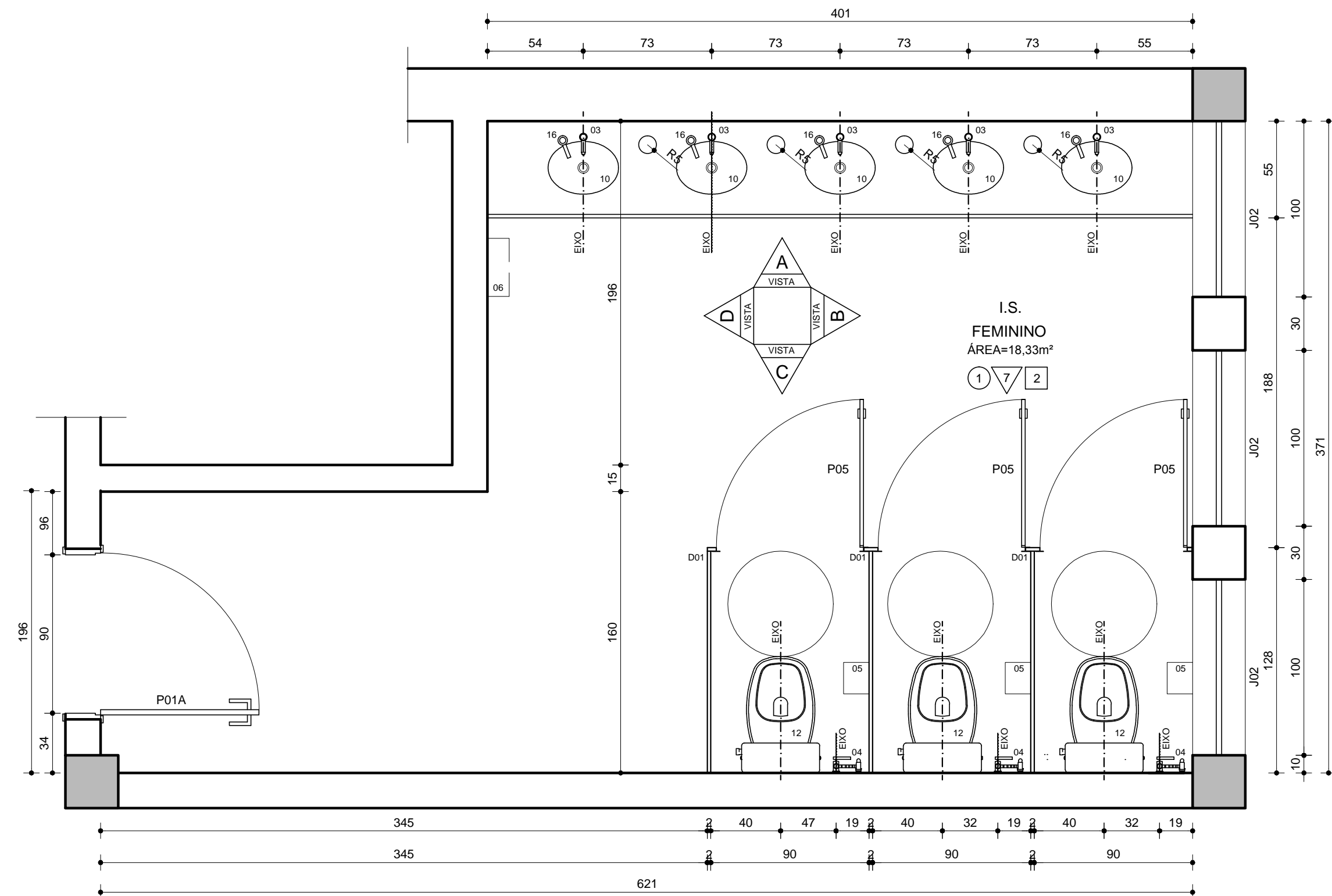

PLANTA
IS FEM
ESC. 1:25

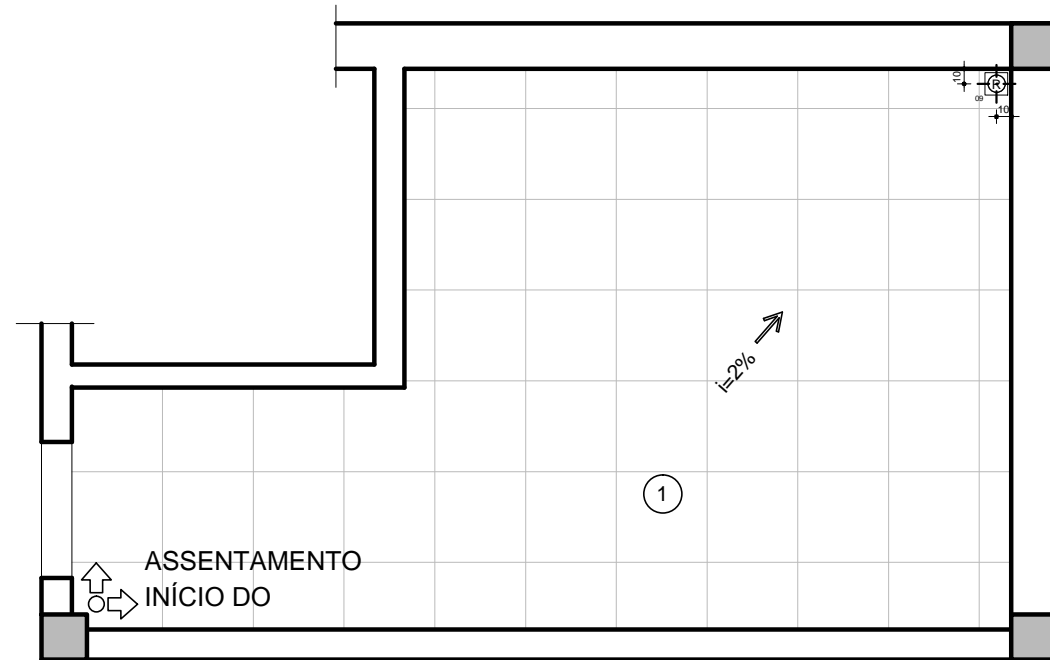

PLANTA PAGINAÇÃO DE PISO
IS FEM
ESC. 1:50

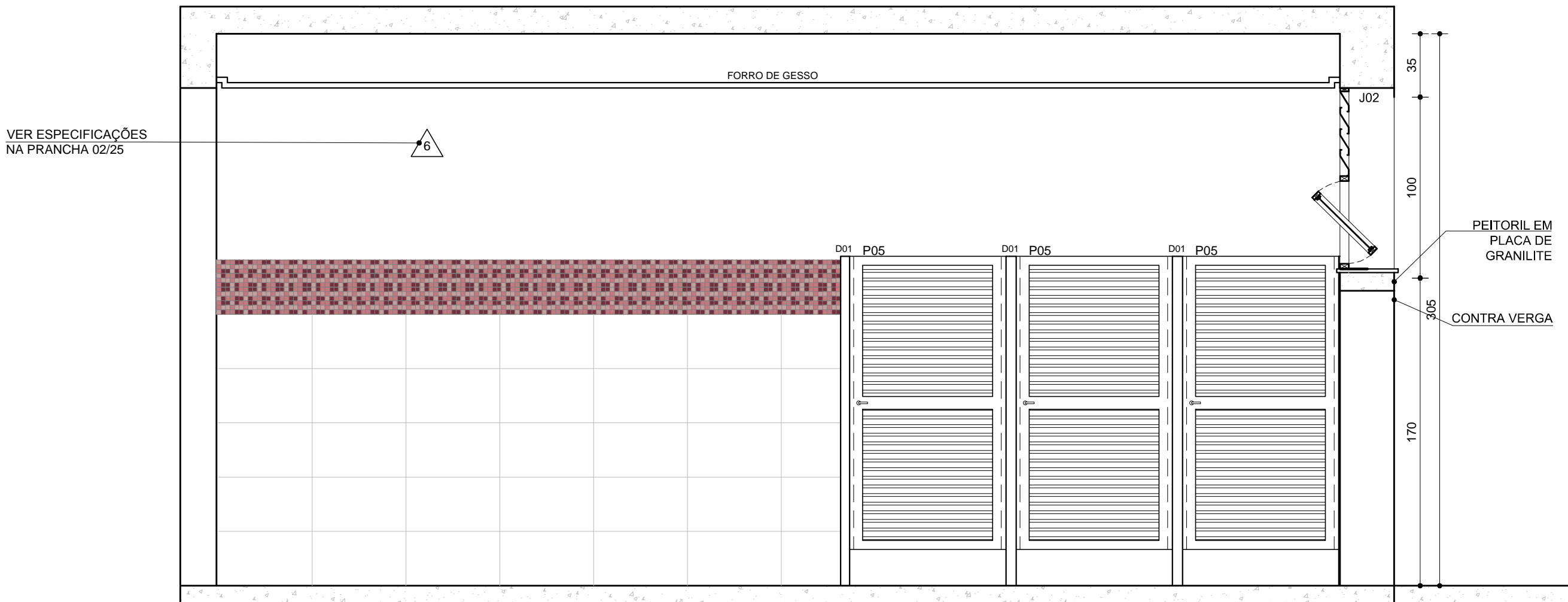

VISTA A
IS FEM
ESC. 1:25

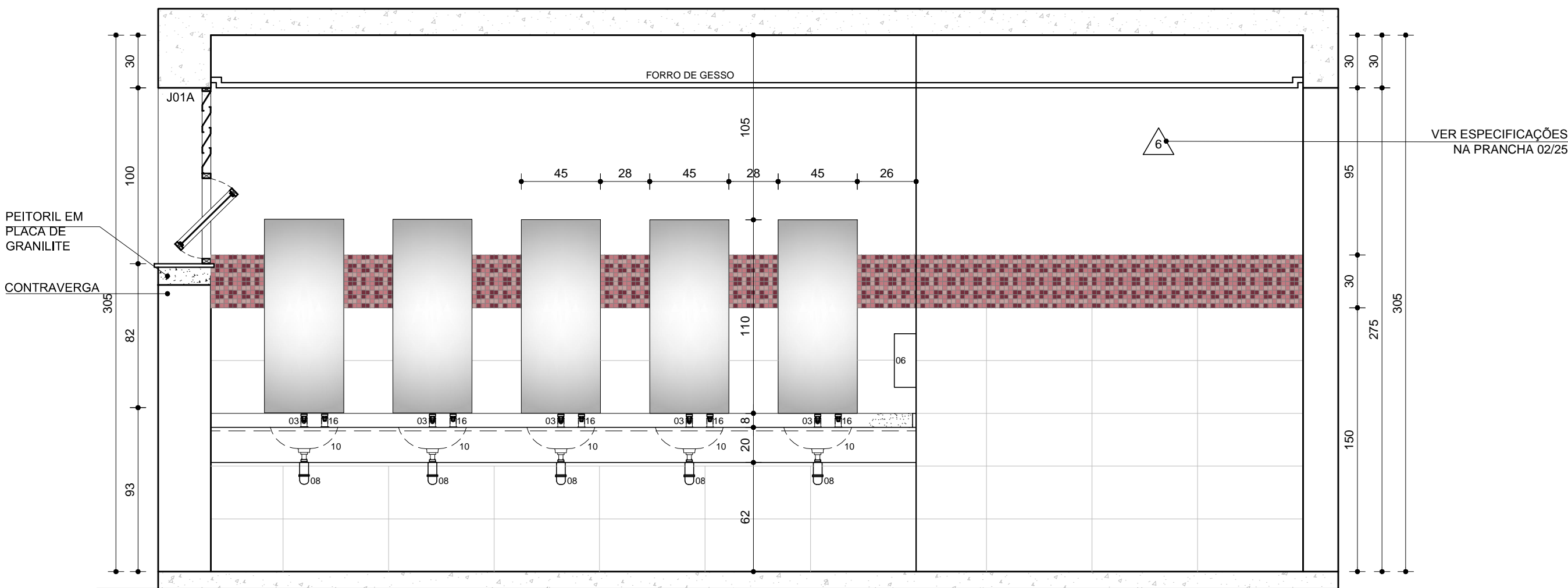

VISTA B
IS FEM
ESC. 1:25

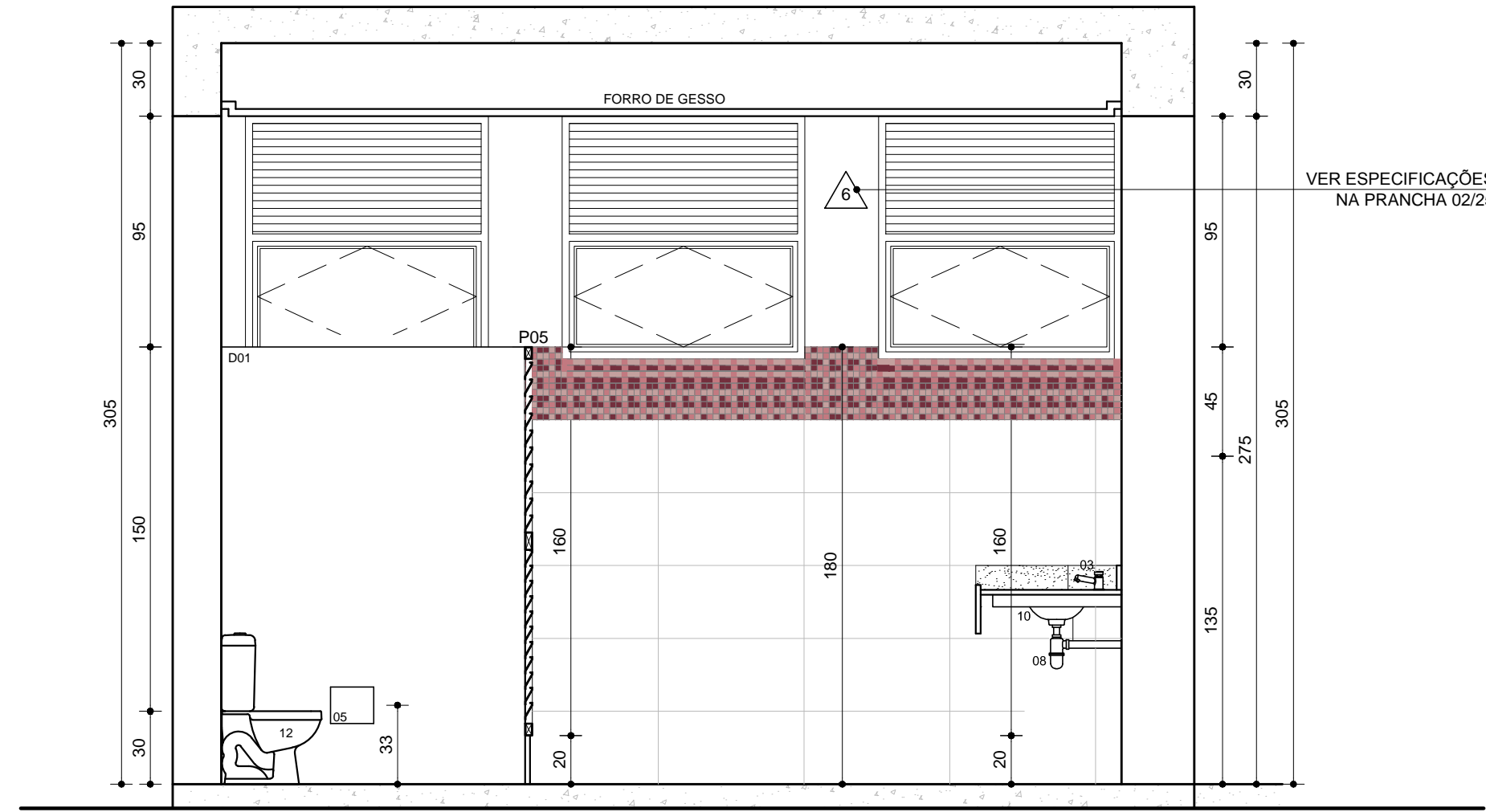

VISTA C
IS FEM
ESC. 1:25

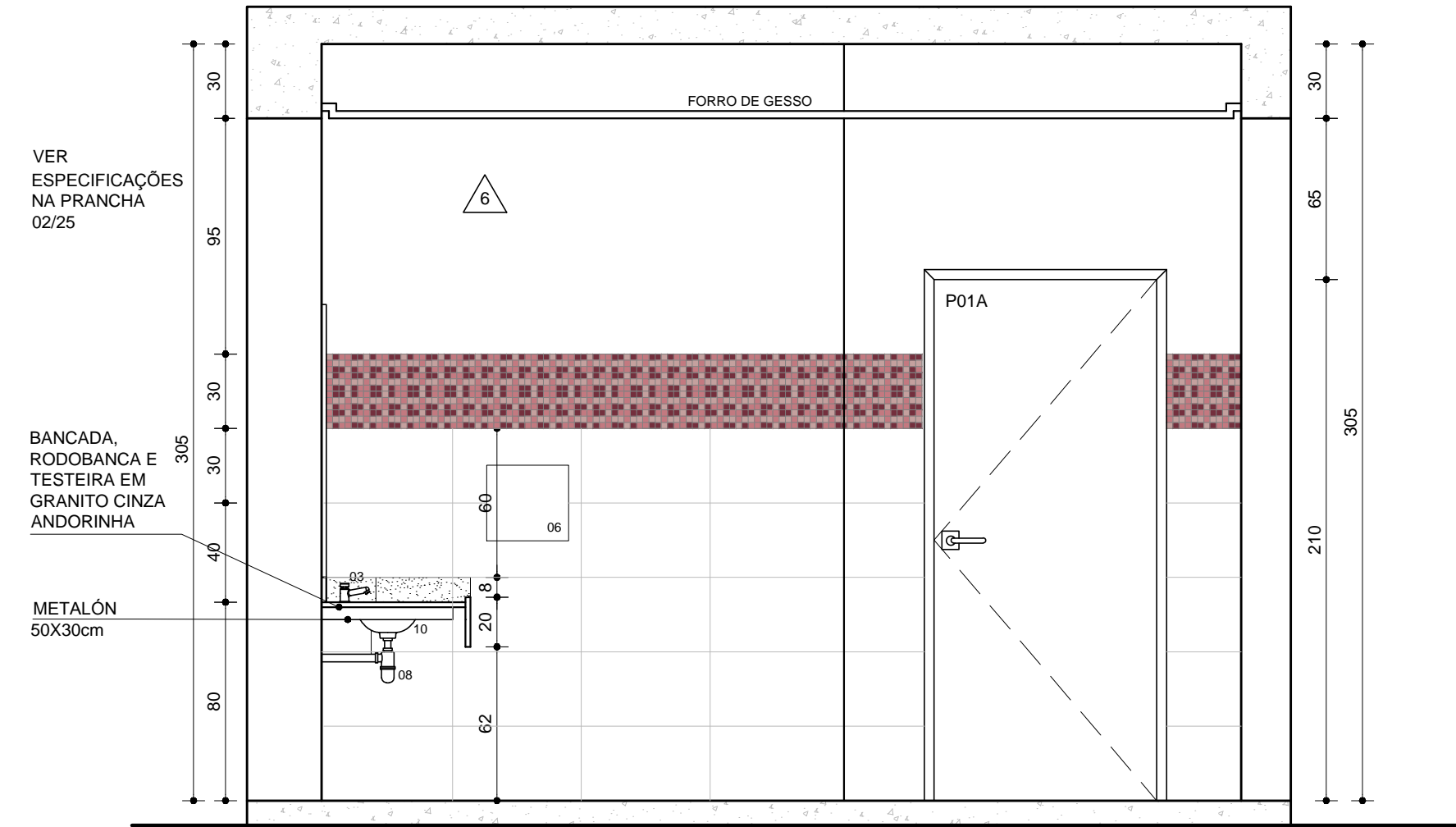

VISTA D
IS FEM
ESC. 1:25

OBSERVAÇÕES:
1)VER ESPECIFICAÇÕES PRANCHA 02/25

R01	RETIRADA DE GANCHO E ALTERAÇÃO DISPENSER PAPEL HIGIÊNICO I.S. P.C.D.
R00	PROJETO EXECUTIVO
Nº	DESCRIÇÃO DA REVISÃO:
PROJETO REGISTRADO NO CAU-MG. DIREITOS AUTORAIS RESERVADOS. PROIBIDO MODIFICAR, ALTERAR E/OU REPRODUZIR SEM AUTORIZAÇÃO DO AUTOR DE ACORDO COM AS LEIS Nº 5.194 DE 24/12/1966 - Nº 9.609 E 9.610 DE 19/02/1998	
FASE: PROJETO ARQUITETÔNICO EXECUTIVO	
OBSERVAÇÕES: CONFERIR MEDIDAS NA OBRA	
<div>arqsolarquitetura e tecnologia ltda</div> <div>r. dr. jarbas vidal gomes, 30 sl 712 cep 31170-070 belo horizonte / mg telefone: 31 3484 6110 arqsol@sebastiaoalopes.com.br www.sebastiaoalopes.com.br</div> <div>CAU 4152-1/MG</div>	
FAMMUC - FACULDADE DE MEDICINA DO MUCURI UFVJM - CAMPUS TEÓFILO OTONI AVENIDA DR. LUIS BOALI PORTO SALMAN, S/Nº - BAIRRO IPIRANGA	
PROPRIETÁRIO	UNIVERSIDADE FEDERAL DOS VALES DO JEQUITINHONHA E MUCURI
CNPJ	16.888.315/0001-57
TÍTULO: INSTALAÇÕES SANITÁRIAS - DETALHAMENTO I.S. FEMININO	
RESPONSÁVEL TÉCNICO: SEBASTIÃO DE OLIVEIRA LOPES CAU A1074-0 / MG	
VERSÃO: VERSAO 1	FOLHA: 15/25
ARQUIVO: MEDUFVJM_ARQPEX_F13-F15_DET_BANHEIROS_R01	

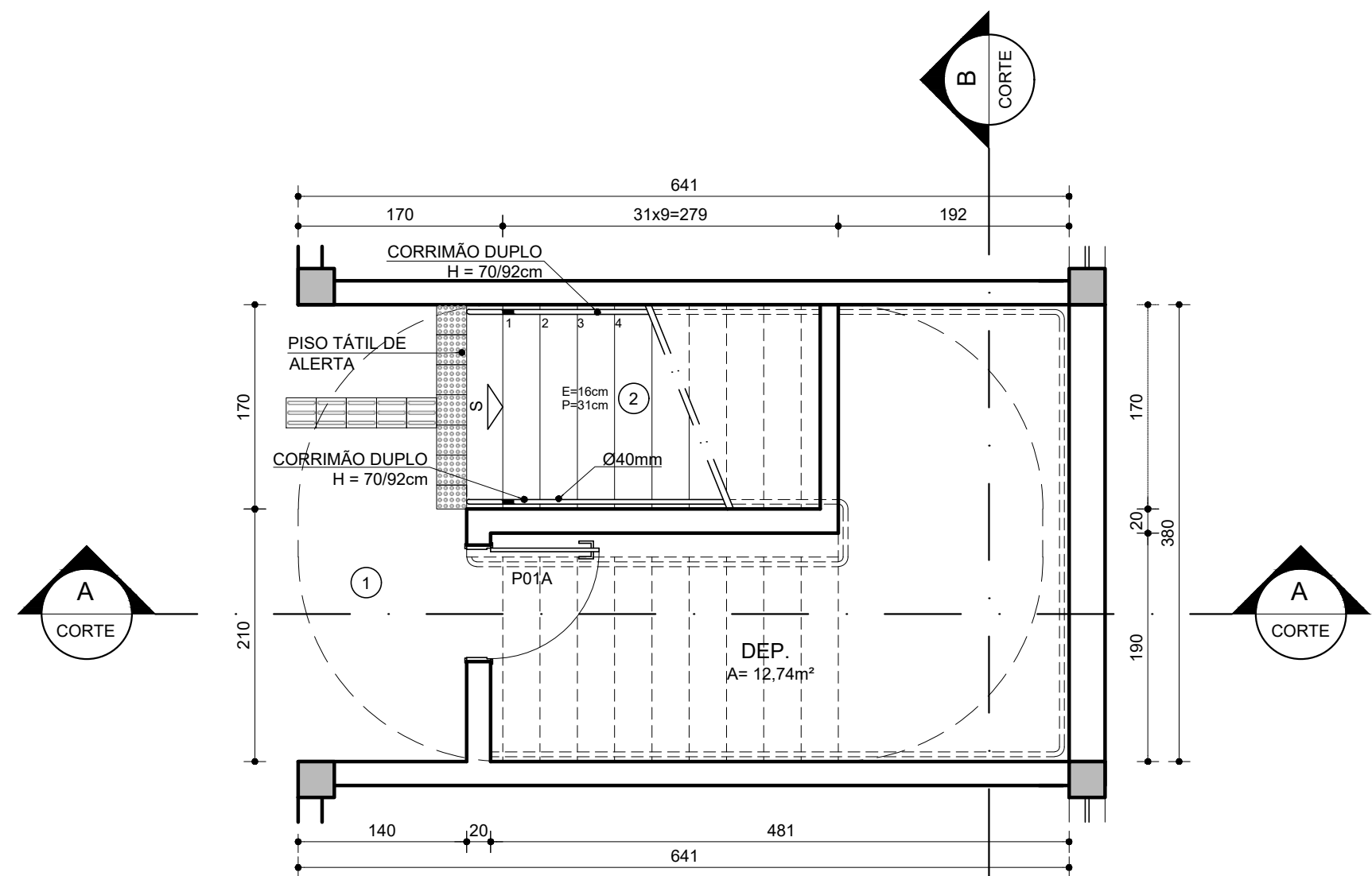

ESCADA
PLANTA 1º PAVIMENTO

ESC. 1:50
OBS.: APLICAR FITA ANTIDERRAPENTE
AUTOADESIVA NOS PISOS CONFORME DETALHE 04

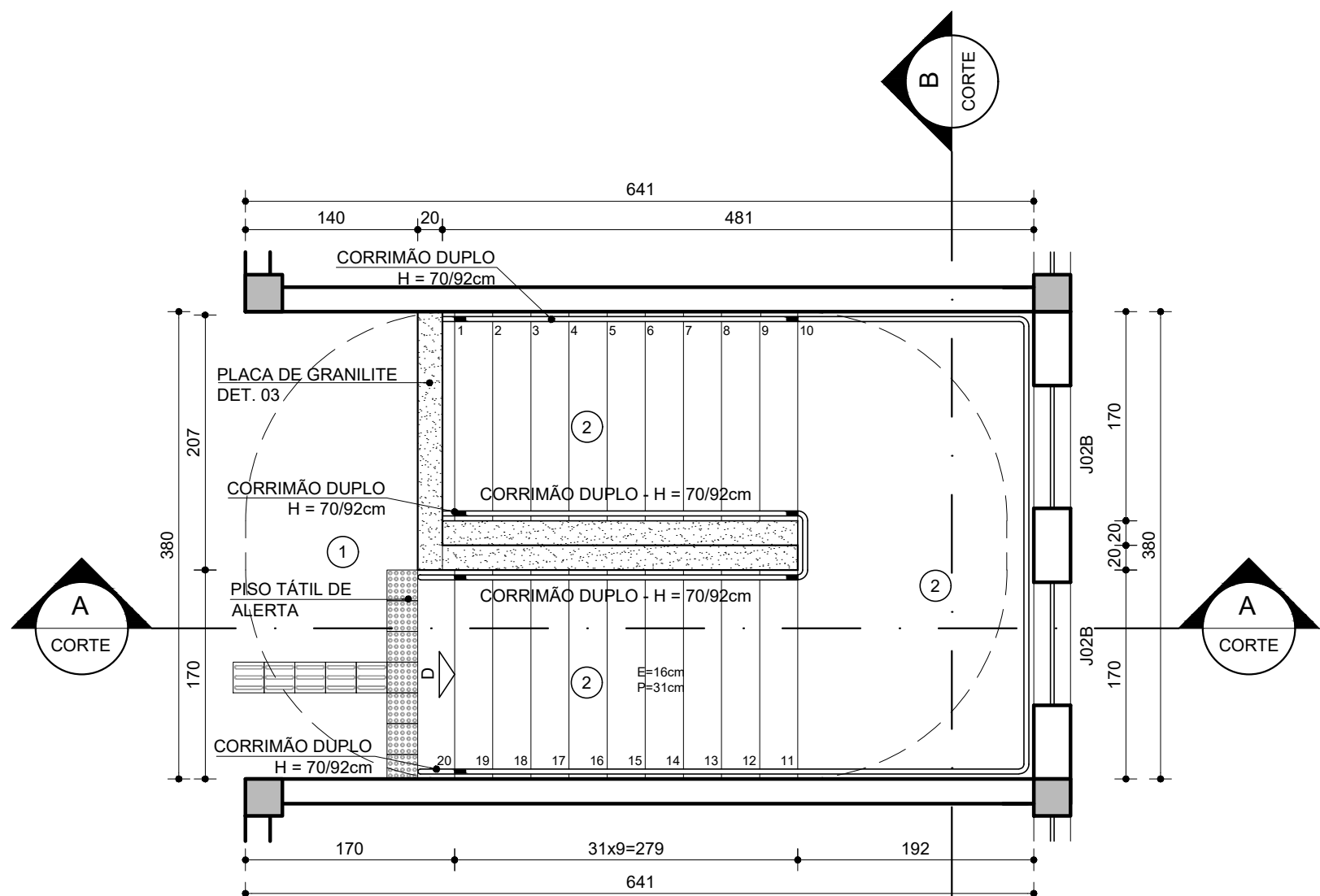

ESCADA
PLANTA 2º PAVIMENTO

ESC. 1:50
OBS.: APLICAR FITA ANTIDERRAPENTE
AUTOADESIVA NOS PISOS CONFORME DETALHE 04

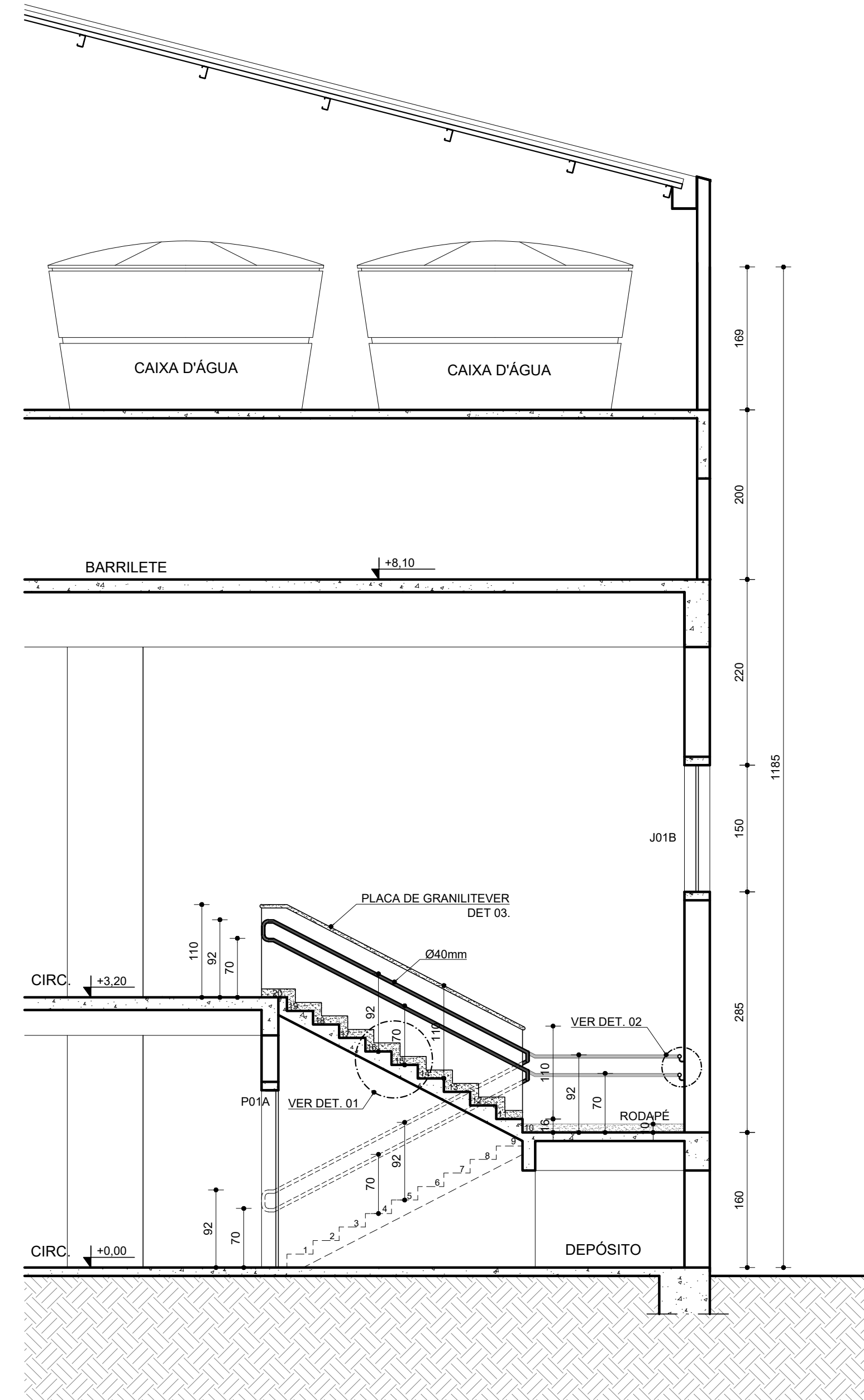

ESCADA
CORTE AA

ESC. 1:50

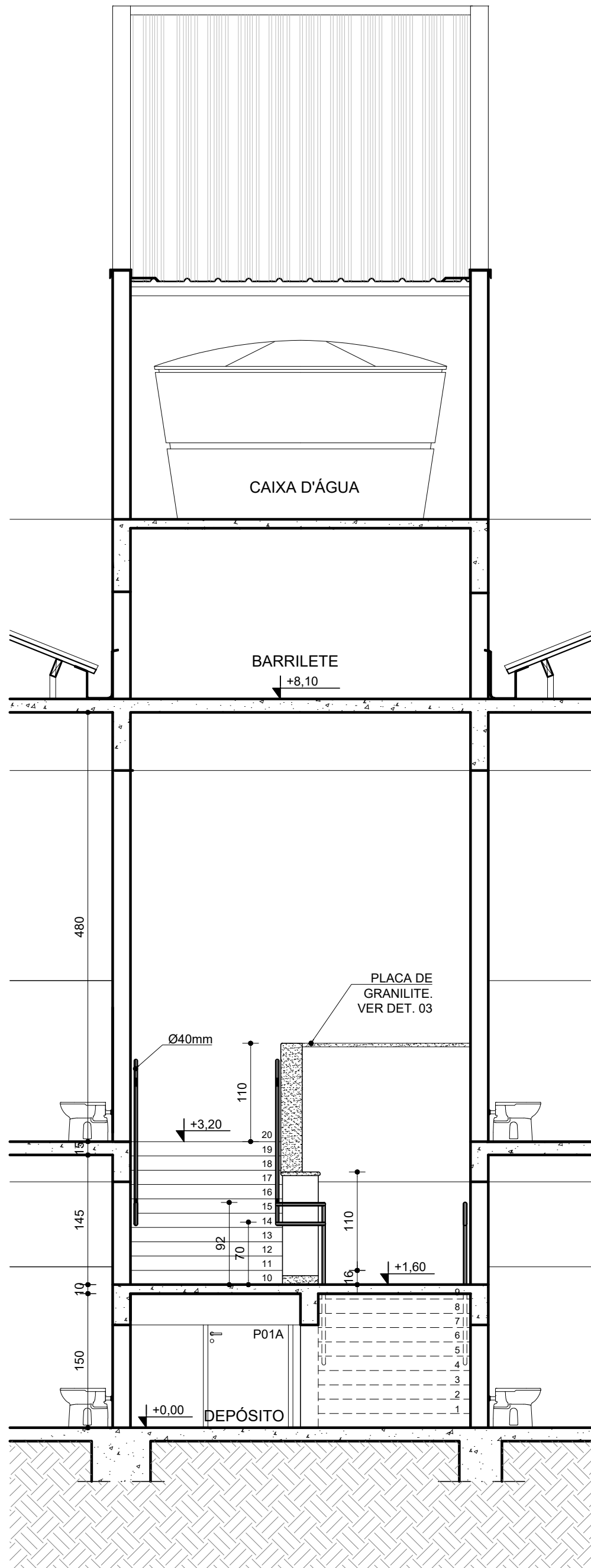

ESCADA
CORTE BB

ESC. 1:50

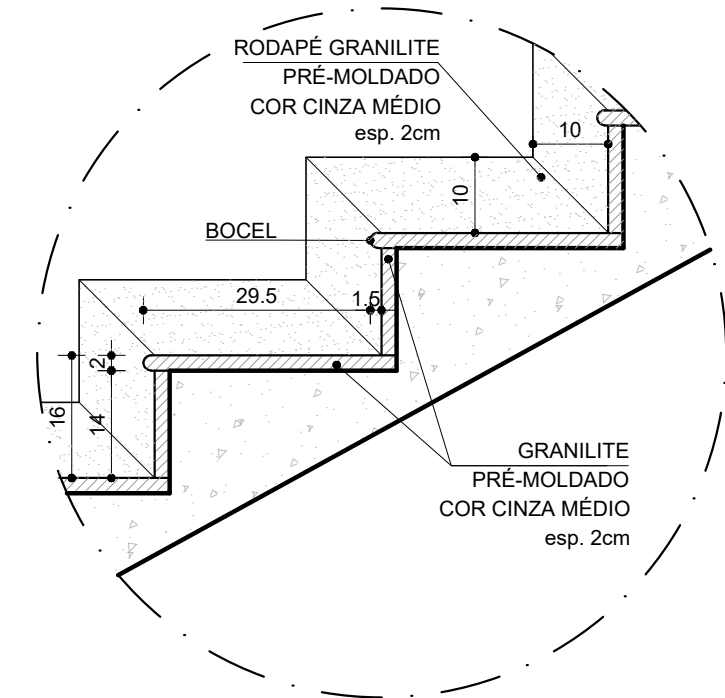

DETALHE 01
CORTE TRANSVERSAL DEGRAUS

ESC. 1:10

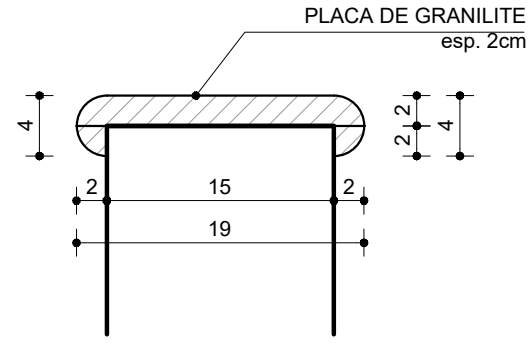

DETALHE 03
PEITORIL DE GRANITO

ESC. 1:5



SINALIZAÇÃO TÁTIL DE CORRIMÃO

ESC. 1:25

SINALIZAÇÃO EM BRAILLE
TAMANHO 9x2,5cm
SINALIZAÇÃO INÍCIO E FINAL DO CORRIMÃO
ESCADAS E RAMPAS
INDICAÇÃO DO PAVIMENTO EM BRAILLE

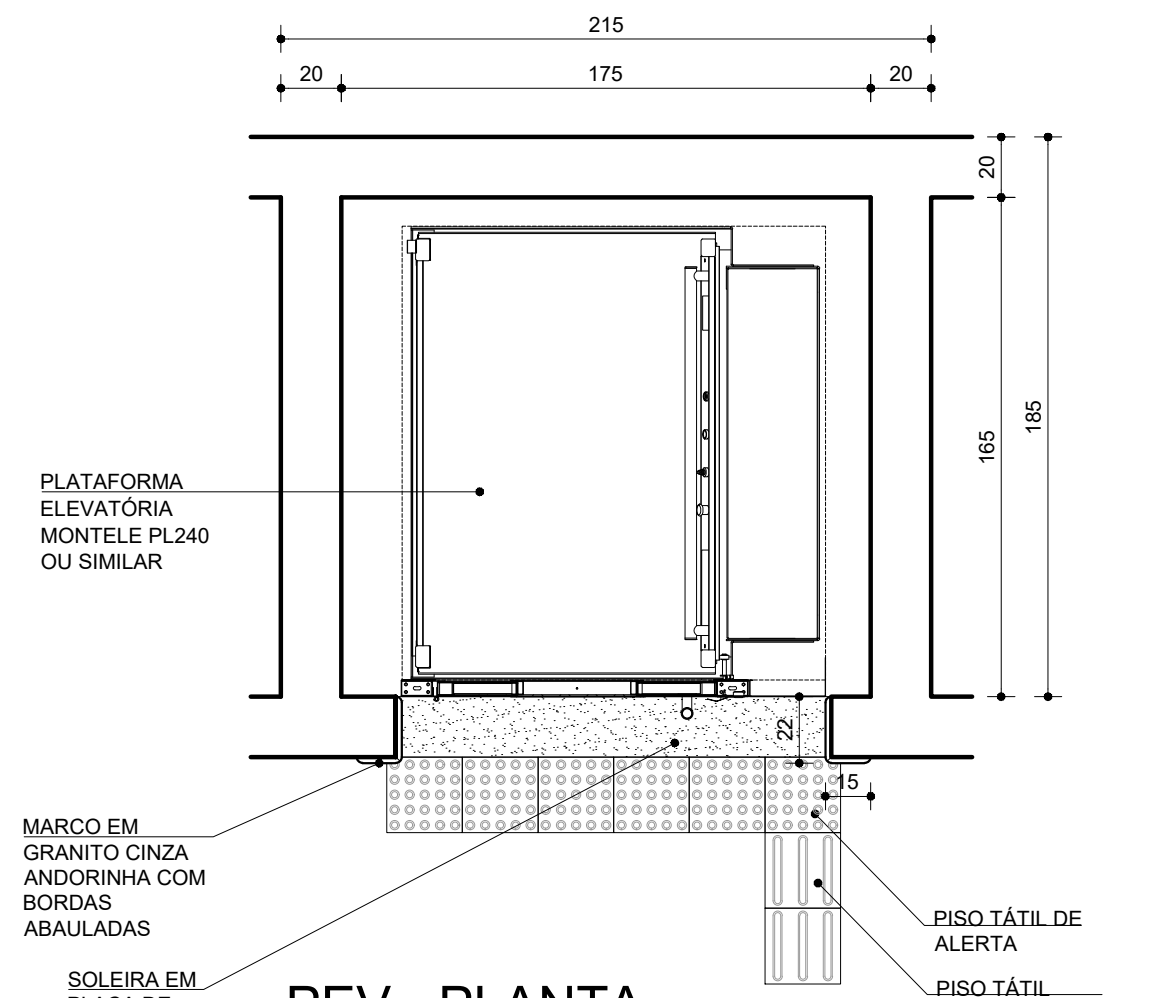

PEV - PLANTA

ESC. 1:25
OBS.: PAINÉIS EM ACM ALUMÍNIO ESCOVADO,
ESTRUTURA EM AÇO INOX.

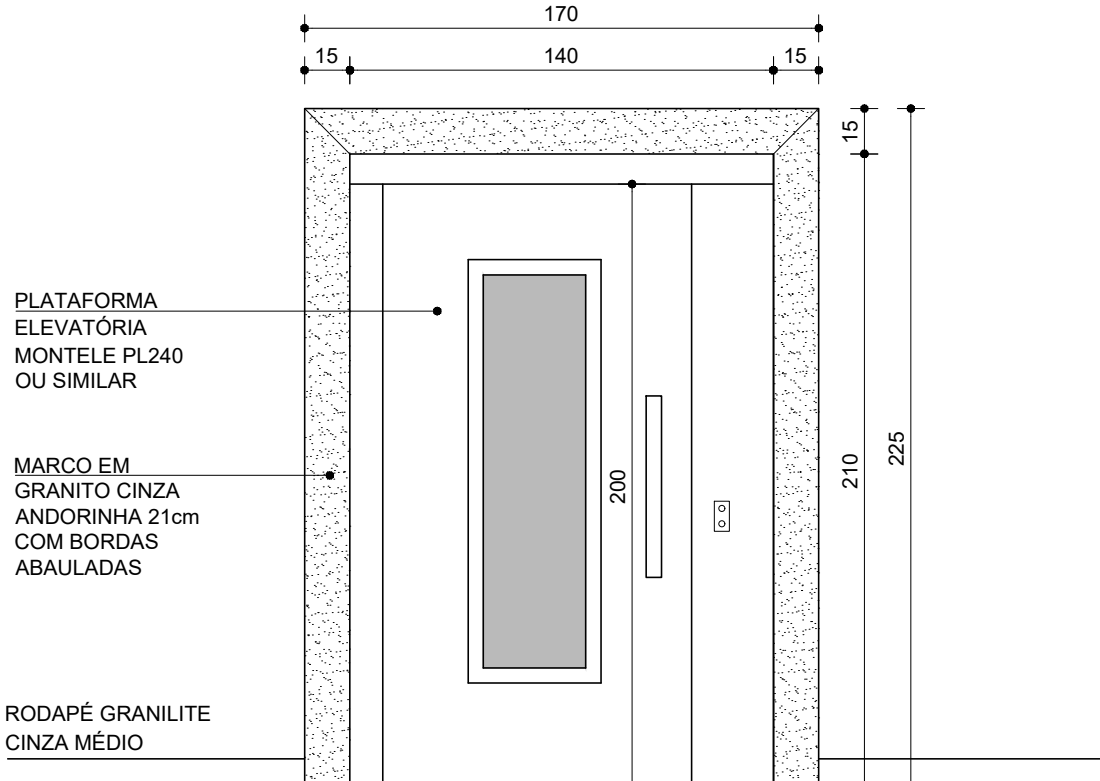

PEV - VISTA FRONTAL

ESC. 1:25

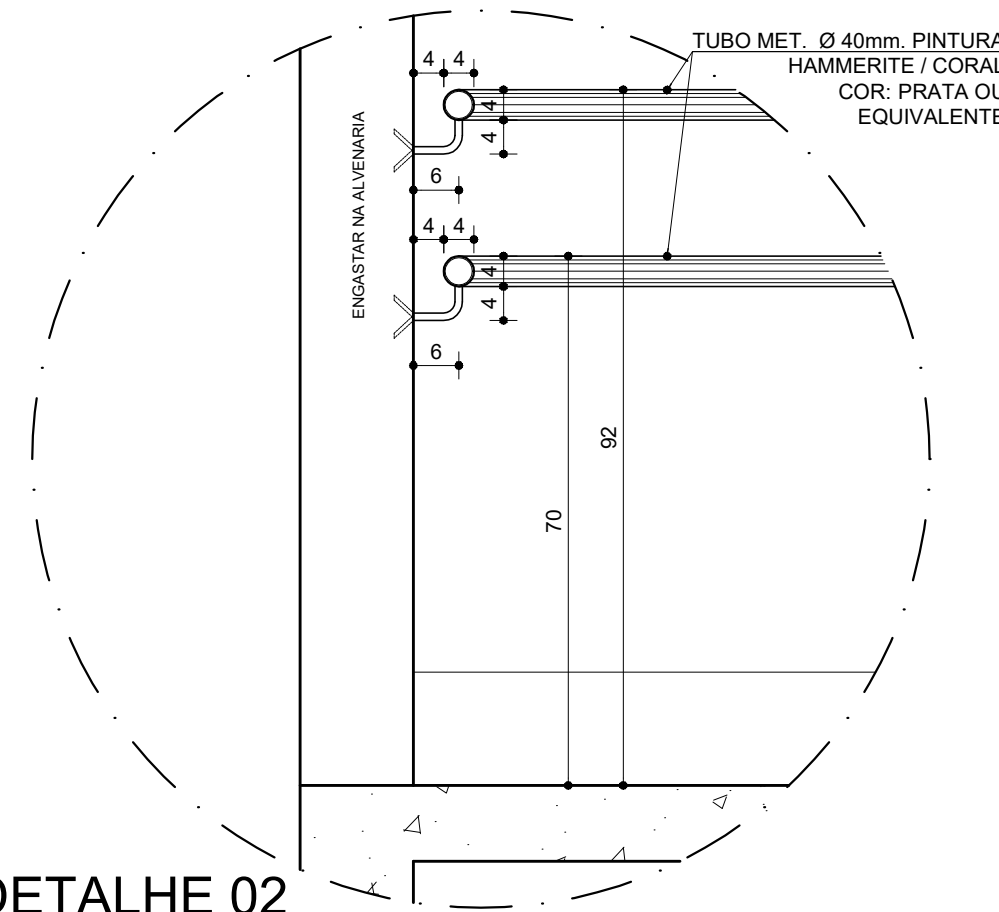

DETALHE 02
FIXAÇÃO CORRIMÃO

ESC. 1:10

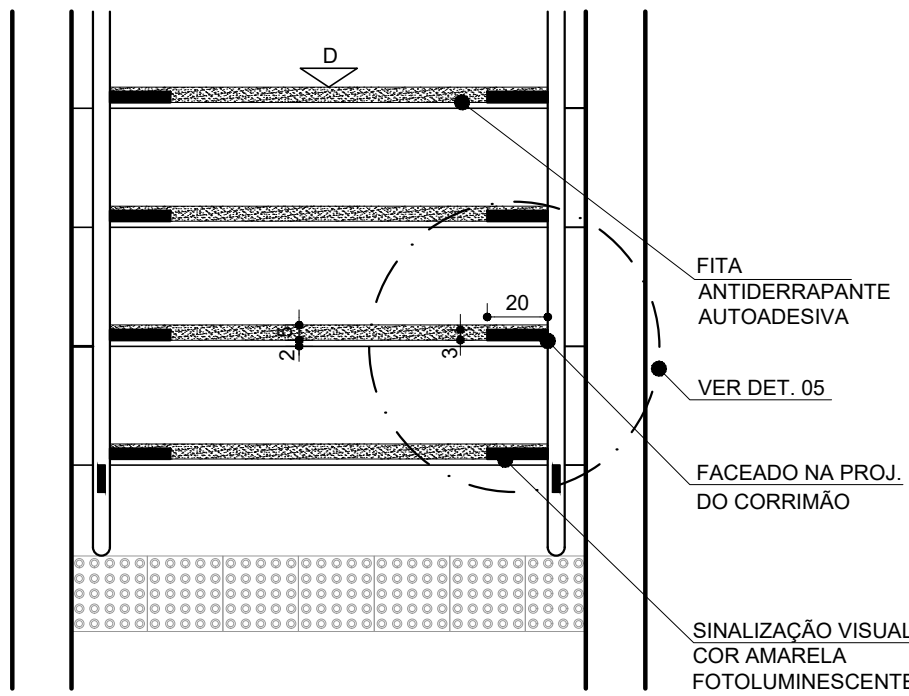

DETALHE 04
PISO CONTRASTANTE
NOS DEGRAUS

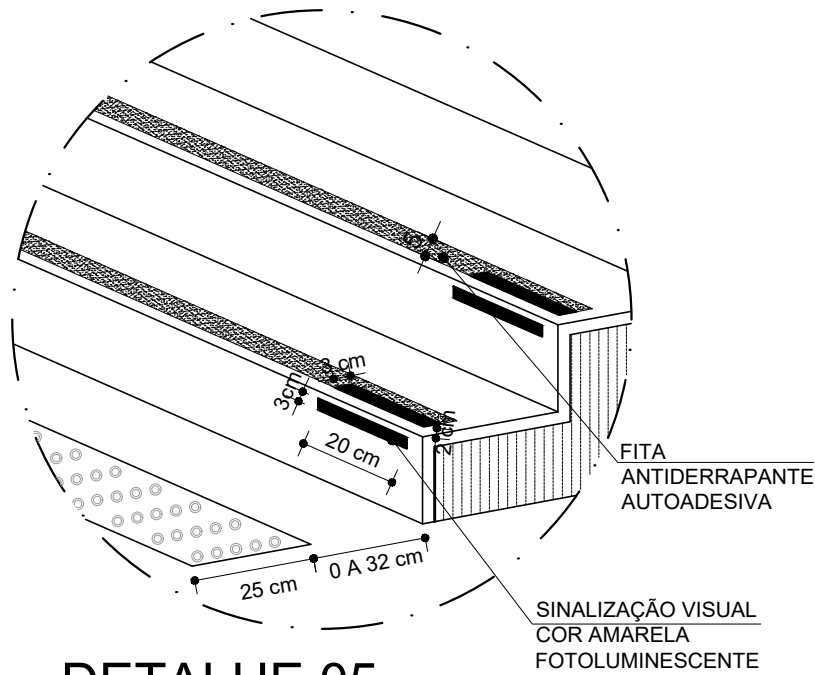

DETALHE 05
EM PERSPECTIVA

ESC. 1:20

OBSERVAÇÕES:
1) VER ESPECIFICAÇÕES PRANCHA 02/25

R00	PROJETO EXECUTIVO
Nº	DESCRIÇÃO DA REVISÃO:
PROJETO REGISTRADO NO CAU-MG. DIREITOS AUTORAIS RESERVADOS. PROIBIDO MODIFICAR, ALTERAR E/OU REPRODUZIR SEM AUTORIZAÇÃO DO AUTOR DE ACORDO COM AS LEIS Nº 5.194 DE 24/12/1966 - Nº 9.609 E 9.610 DE 19/02/1998	
FASE:	PROJETO ARQUITETÔNICO EXECUTIVO
OBSERVAÇÕES	CONFERIR MEDIDAS NA OBRA
<div>arqsolarquitetura e tecnologia ltda</div> <div>r. dr. jarbas vidal gomes, 30 sl 712 cep 31170-070 belo horizonte / mg telefax: 31 3484 6110 arqsol@sebastiaoopes.com.br www.sebastiaoopes.com.br</div>	
CAU 4152-1/MG	
FAMMUC - FACULDADE DE MEDICINA DO MUCURI	
UFVJM - CAMPUS TEÓFILO OTONI	
AVENIDA DR. LUIS BOALI PORTO SALMAN, S/Nº - BAIRRO IPIRANGA	
PROPRIETÁRIO	UNIVERSIDADE FEDERAL DOS VALES DO JEQUITINHONHA E MUCURI
CNPJ	16.888.315/0001-57
TÍTULO	
ESCADA E PLATAFORMA ELEV. - DETALHAMENTO	
PLANTA 1º/2º PAVIMENTO, CORTE AA/BB, DET. SINALIZAÇÃO TÁTIL / VISUAL / FIXAÇÃO CORRIMÃO	
RESPONSÁVEL TÉCNICO:	
SEBASTIÃO DE OLIVEIRA LOPES	
CAU A1074-0 / MG	
VERSÃO:	FOLHA:
VERSÃO 1	16/25
ARQUIVO:	
MEDUFVJM_ARQPEX_F16_DET_ESCADA_R00	

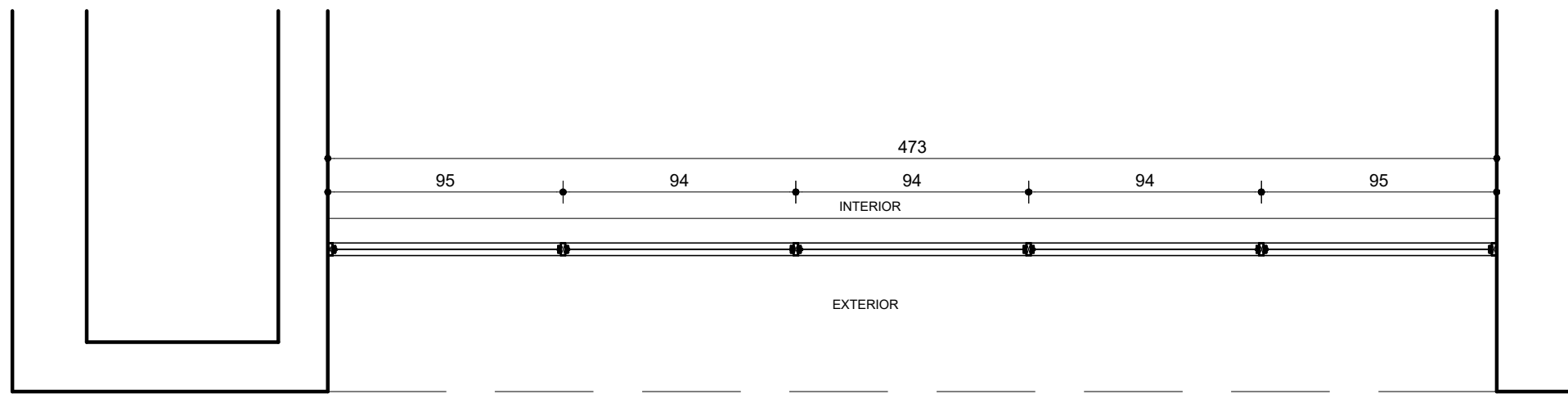

VN03
PLANTA
ESC. 1:25
01 UNIDADE

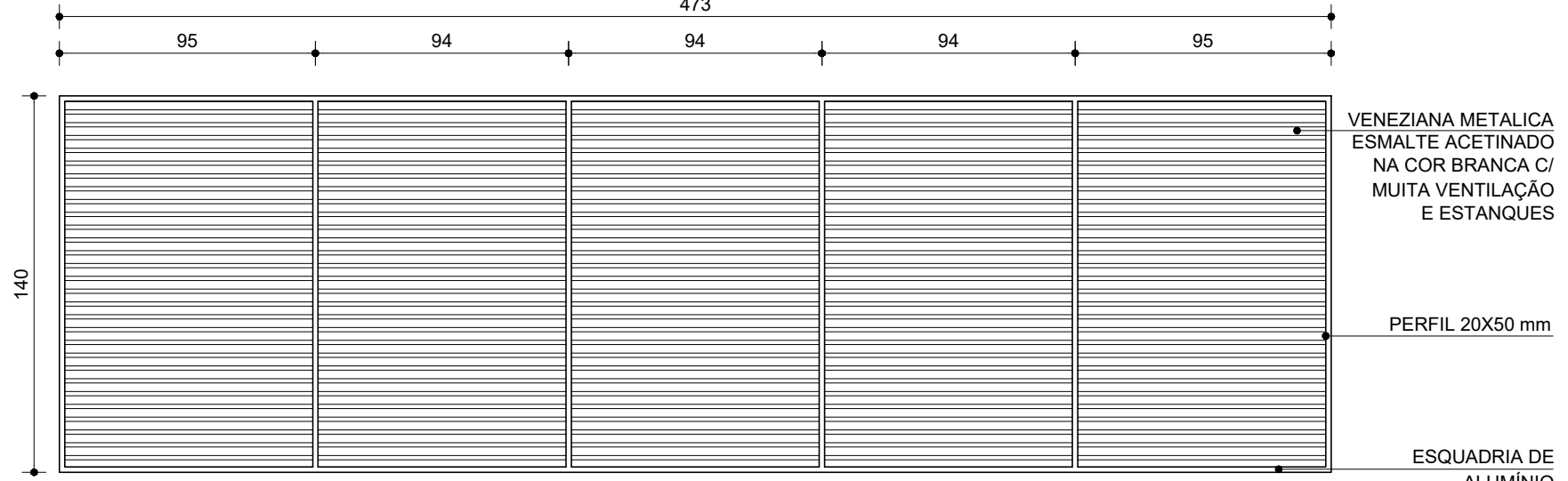

VN03 - CORREDOR
VISTA A
ESC. 1:25
01 UNIDADES

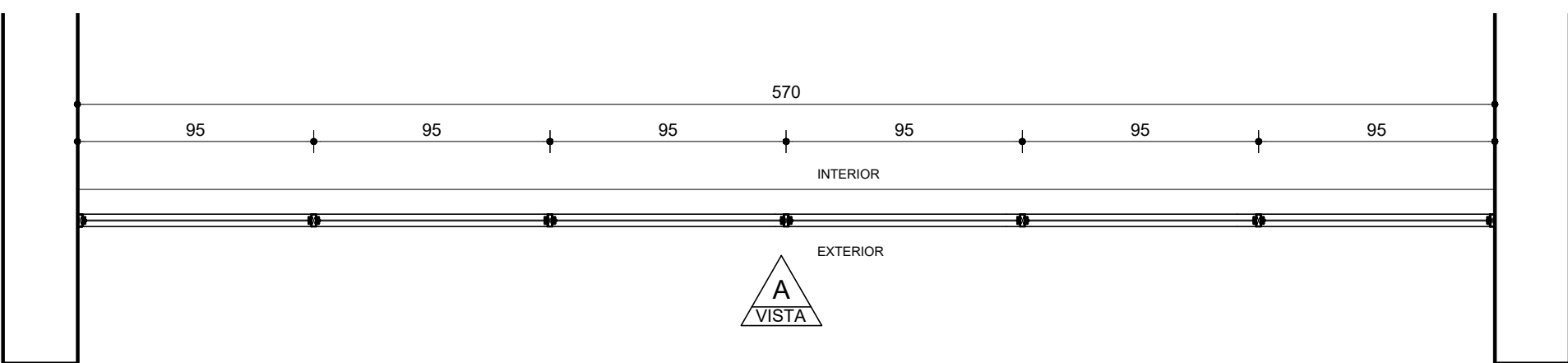

VN03A
PLANTA
ESC. 1:25
07 UNIDADES

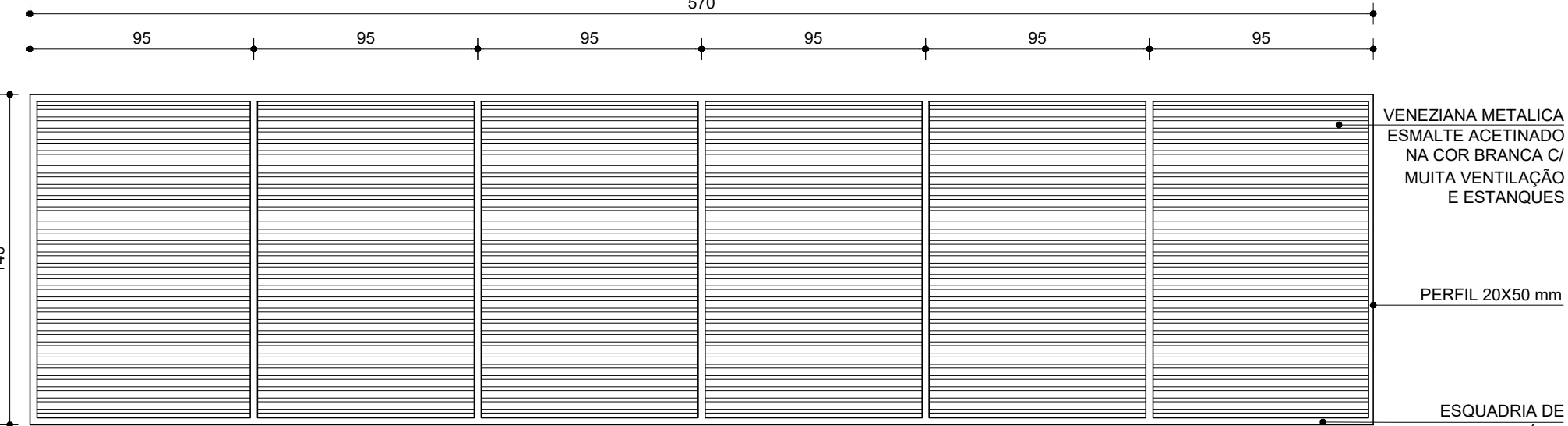

VN03A - CORREDOR
VISTA A
ESC. 1:25
07 UNIDADES

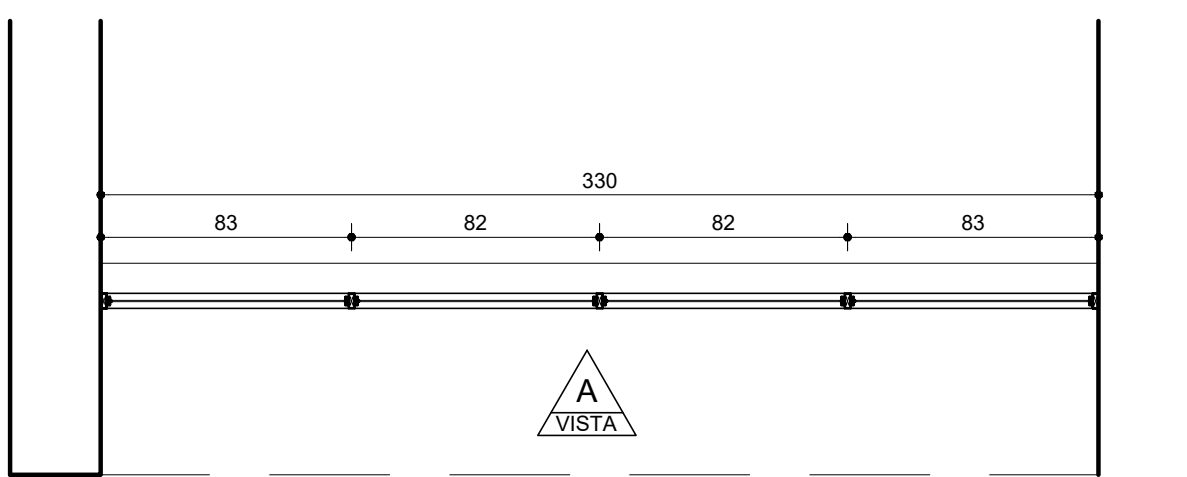

VN03B
PLANTA
ESC. 1:25
01 UNIDADES

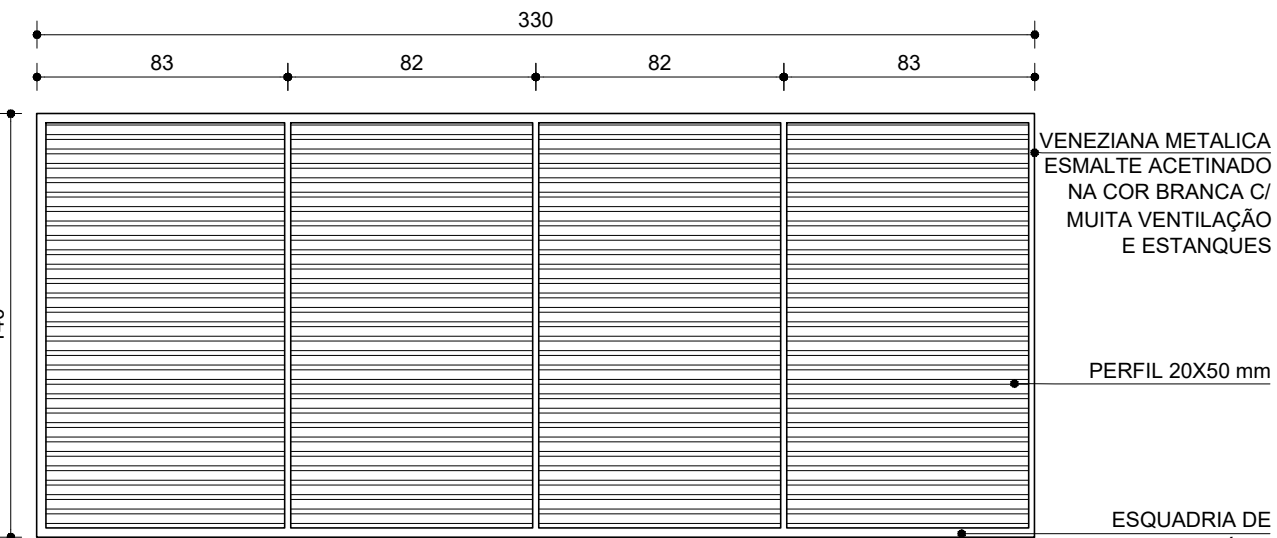

VN03B - CORREDOR
VISTA A
ESC. 1:25
01 UNIDADES

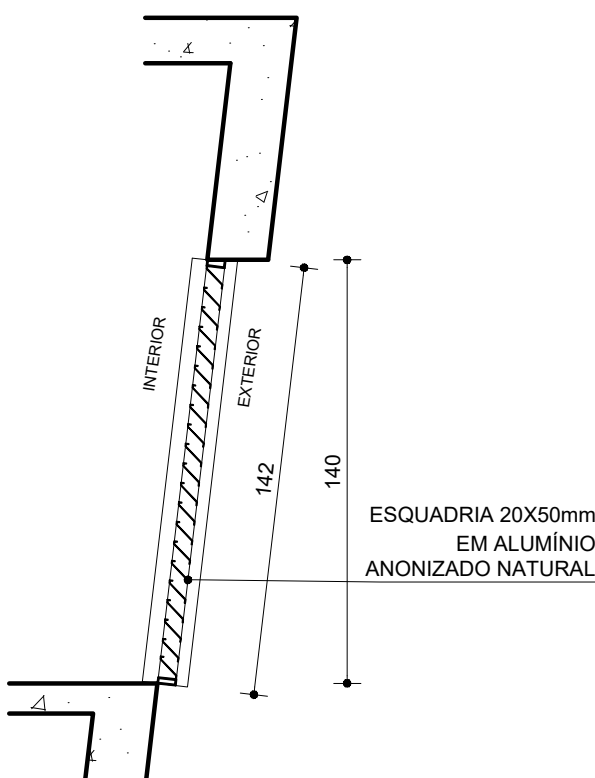

VN03 / VN03A / VN03B
CORTE
ESC. 1:25

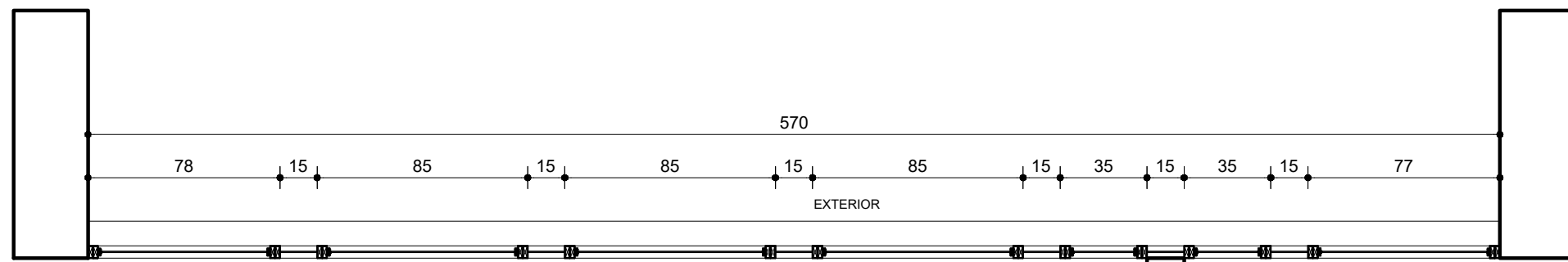

J02D - GABINETE T20
PLANTA
ESC. 1:25
01 UND.

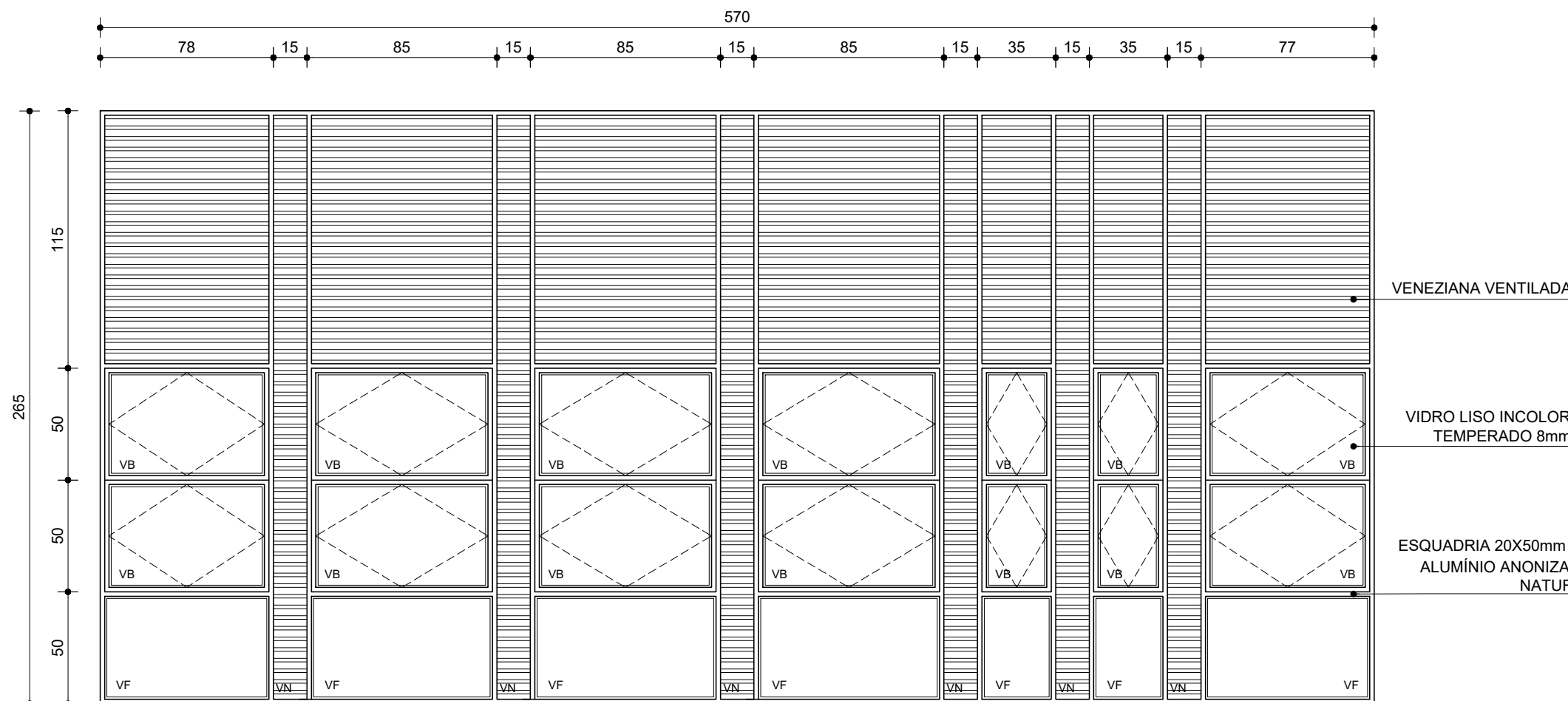

J02D - GABINETE T20
VISTA
ESC. 1:25
01 UND.

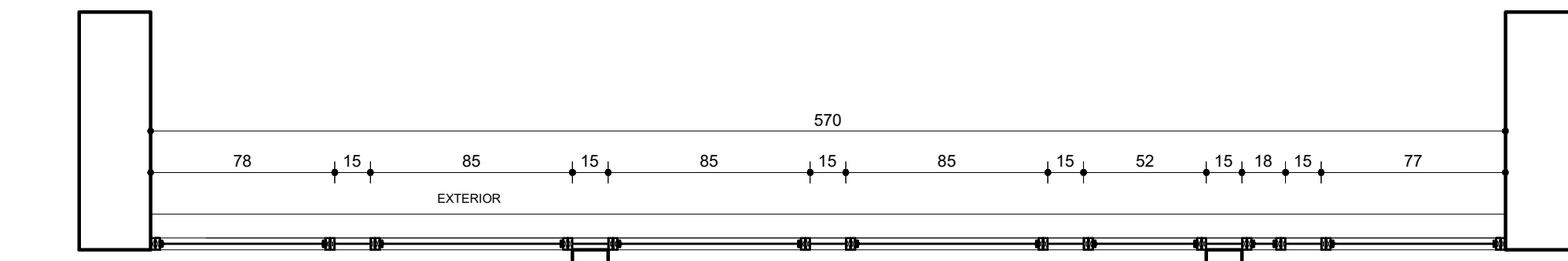

J02F - GABINETE 02 / 03 / 04
PLANTA
ESC. 1:25
01 UND.

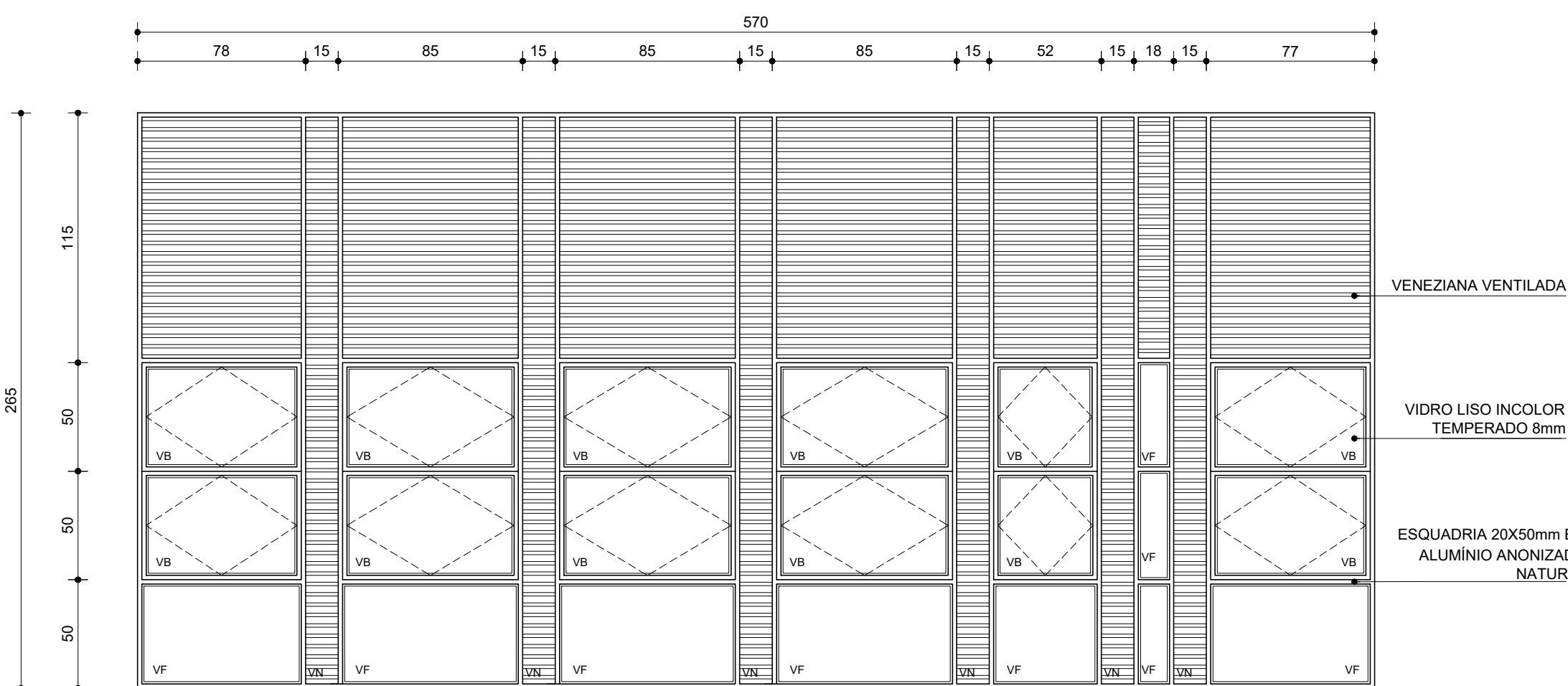

J02F - GABINETE 02 / 03 / 04
VISTA
ESC. 1:25
01 UND.

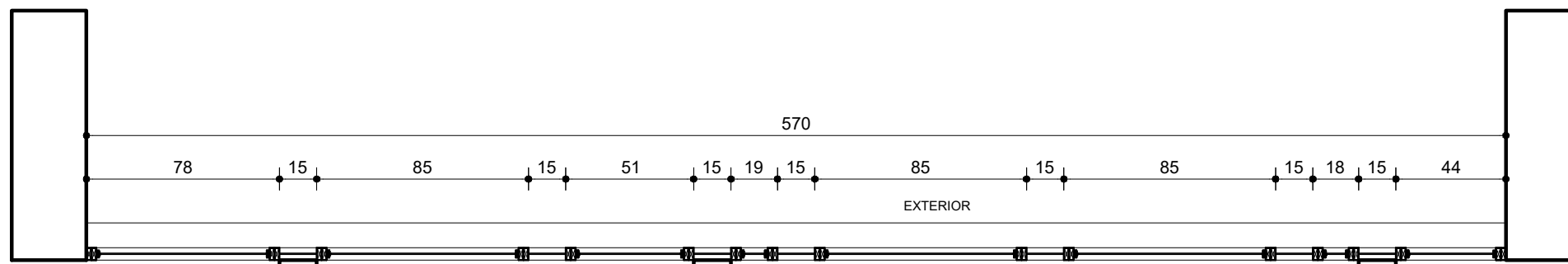

J02E - GABINETE 01 / DEP.
PLANTA
ESC. 1:25
01 UND.

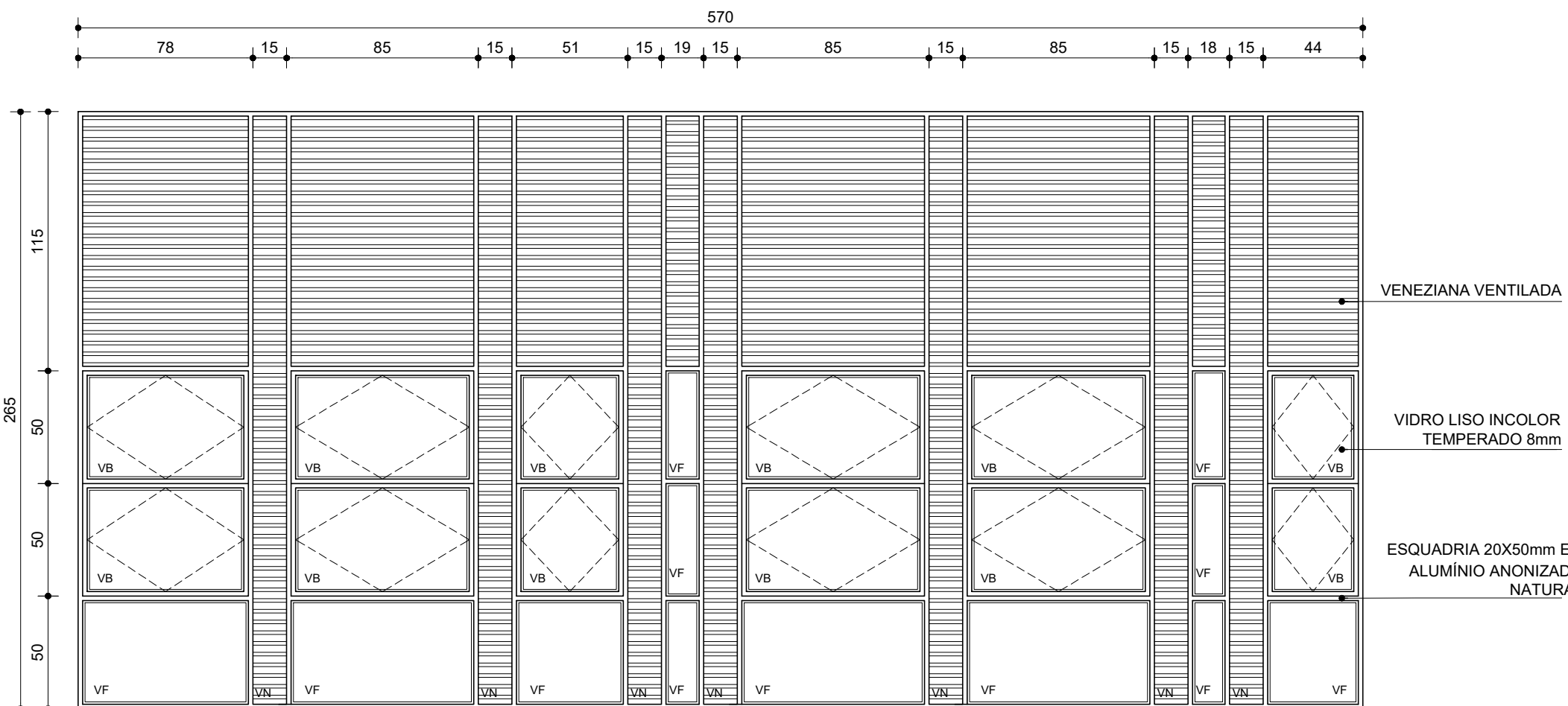

J02E - GABINETE 01 / DEP.
VISTA
ESC. 1:25
01 UND.

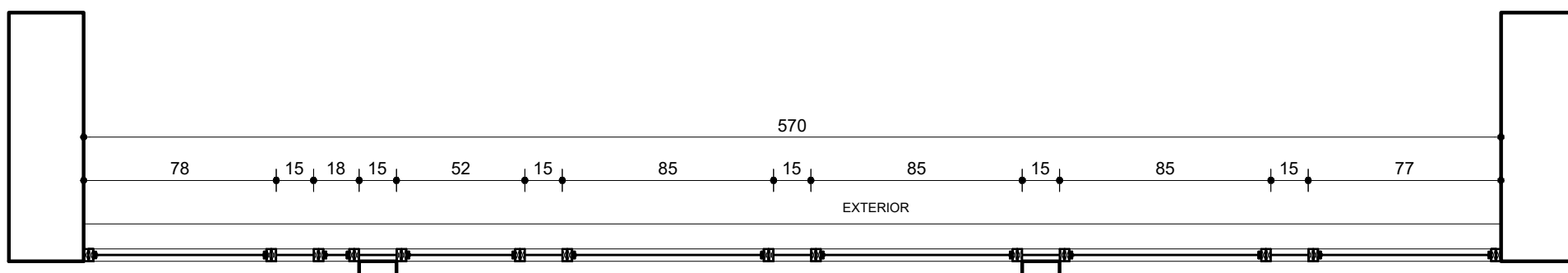

J02G - GABINETE 04 / 05 / LAB.
PLANTA
ESC. 1:25
01 UND.

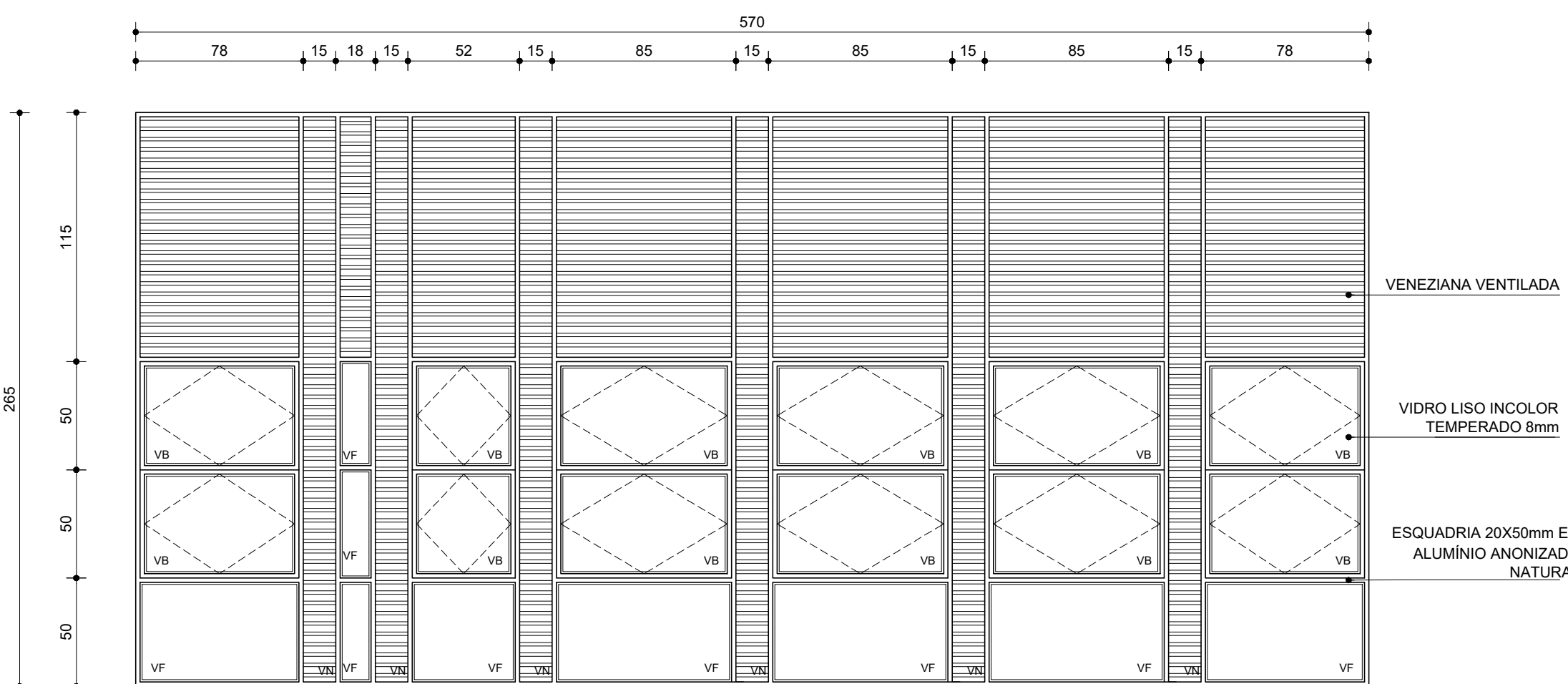

J02G - GABINETE 04 / 05 / LAB.
VISTA
ESC. 1:25
01 UND.

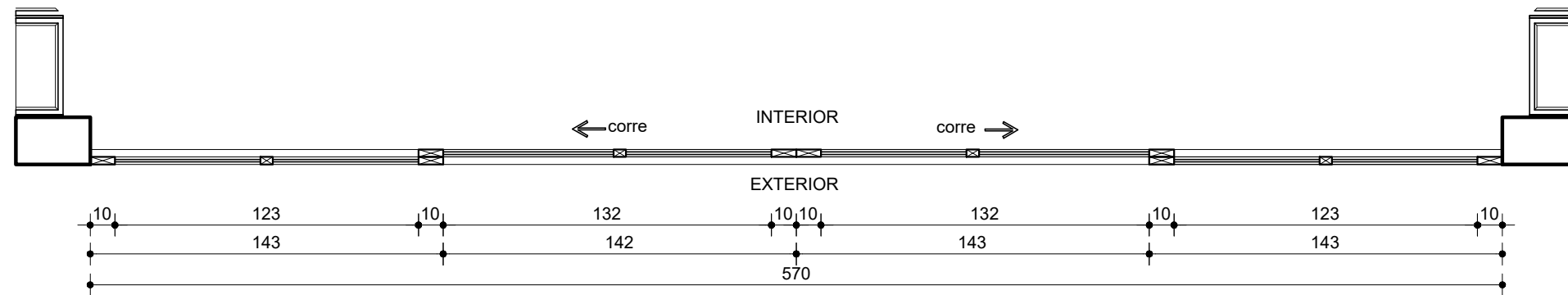

E01 - PLANTA
ESC. 1:25
01 UNIDADE

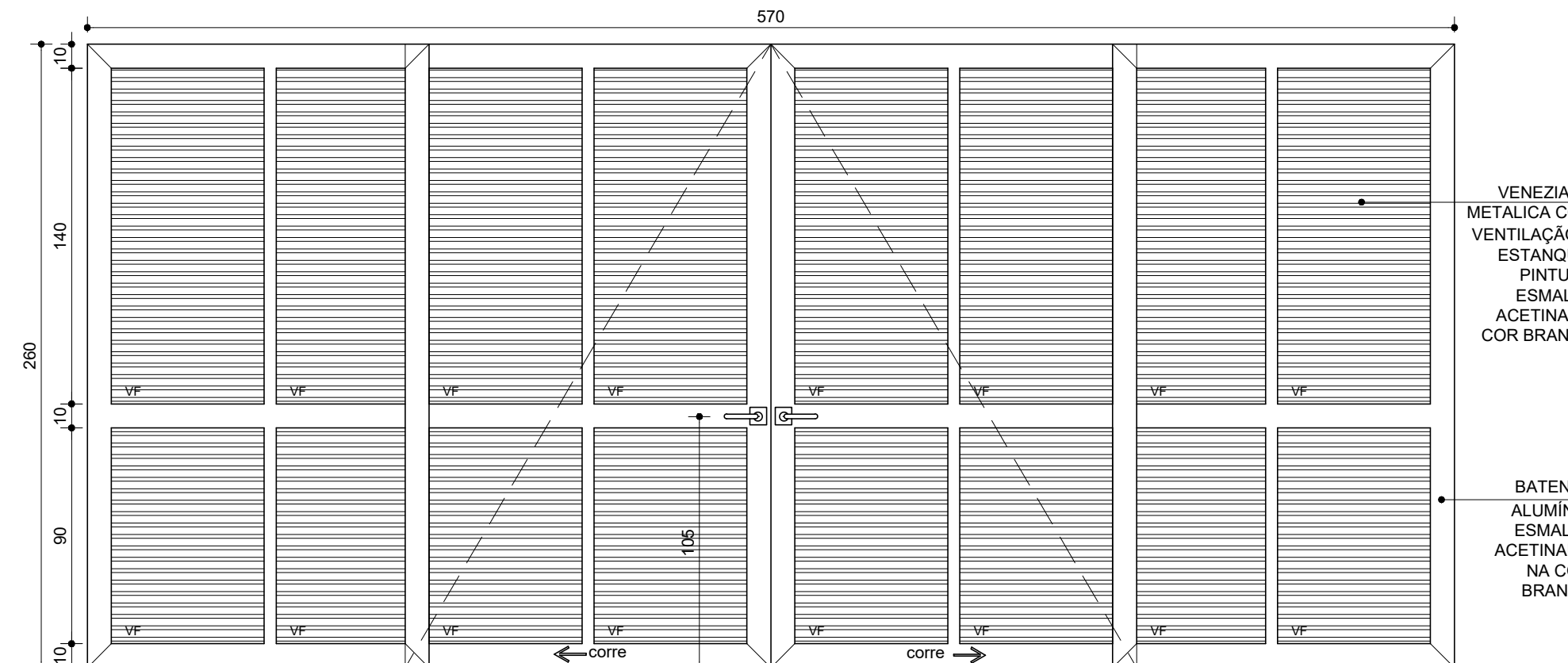

E01 - DEPÓSITO DE GÁSES MEDICINAIS
VISTA EXTERNA
ESC. 1:25
01 UNIDADE

OBSERVAÇÕES:
1)VER ESPECIFICAÇÕES PRANCHA 02/25

R01	ACRÉSCIMO DAS ESQUADRIAS VN03 / VN03A / VN03B
R00	PROJETO EXECUTIVO
Nº:	DESCRIÇÃO DA REVISÃO:
PROJETO REGISTRADO NO CAU-MG. DIREITOS AUTORAIS RESERVADOS. PROIBIDO MODIFICAR, ALTERAR E/OU REPRODUZIR SEM AUTORIZAÇÃO DO AUTOR DE ACORDO COM AS LEIS Nº 5.194 DE 24/12/1966 - Nº 9.609 E 9.610 DE 19/02/1998	
FASE:	PROJETO ARQUITETÔNICO EXECUTIVO
OBSERVAÇÕES	CONFERIR MEDIDAS NA OBRA
<div>arqsolarquitetura e tecnologia ltda</div> <div>r. dr. jairbas vidal gomes, 30 sl 712 cep 31170-070 - belo horizonte / mg telefone: 31 3484 6110 arqsol@sebastiao-lopes.com.br www.sebastiao-lopes.com.br</div> <div>CAU 4152-1/MG</div>	
FAMMUC - FACULDADE DE MEDICINA DO MUCURI	
UFVJM - CAMPUS TEÓFILO OTONI	
AVENIDA DR. LUIS BOALI PORTO SALMAN, S/Nº - BAIRRO IPIRANGA	
PROPRIETÁRIO	UNIVERSIDADE FEDERAL DOS VALES DO JEQUITINHONHA E MUCURI
CNPJ	16.888.315/0001-57
TÍTULO	
ESQUADRIAS - DETALHAMENTO	
VN03/VN03A/VN03B/J02D/J02E/J02F/J02G/E01	
RESPONSÁVEL TÉCNICO:	
SEBASTIÃO DE OLIVEIRA LOPES	
CAU A1074-0 / MG	
VERSÃO:	VERSÃO 1
ARQUIVO:	MEDUFVJM_ARQPEX_F17-F18_DET_ESQUADRIAS_R01
FOLHA:	18/25

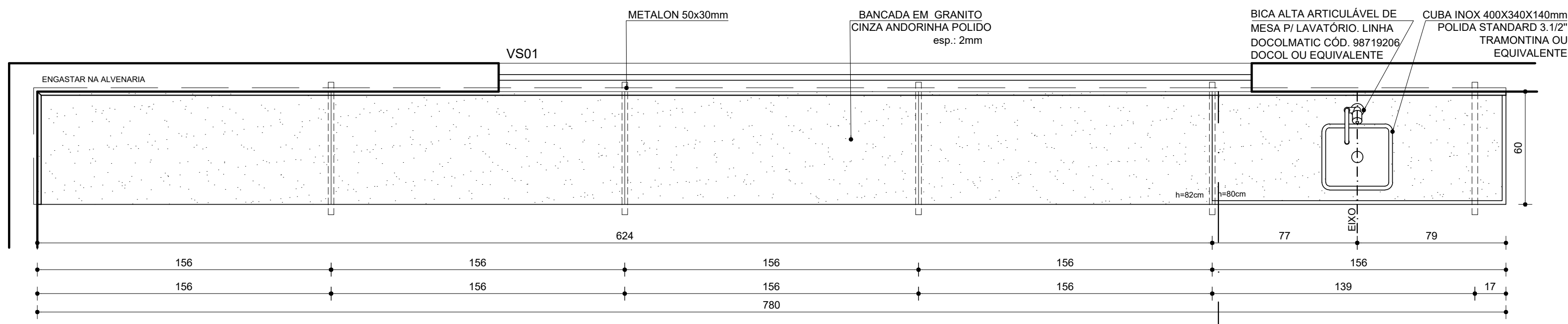

BANCADA BG01/BG01A
INTERLAB
PLANTA
04 UNIDADES
ESC. 1:20
BG01 = BG01A INVERTIDA

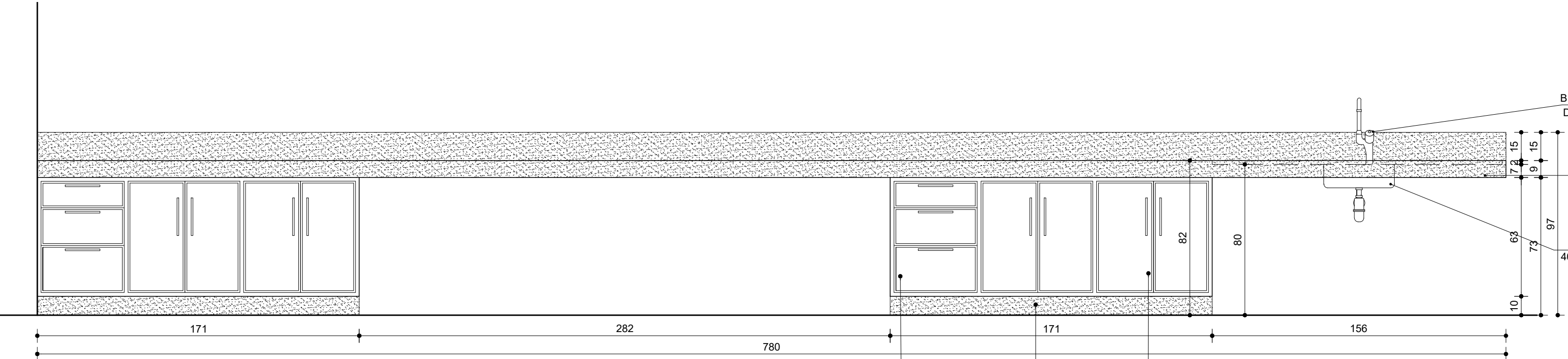

BANCADA BG01/BG01A
INTERLAB
VISTA AA
04 UNIDADES
ESC. 1:20

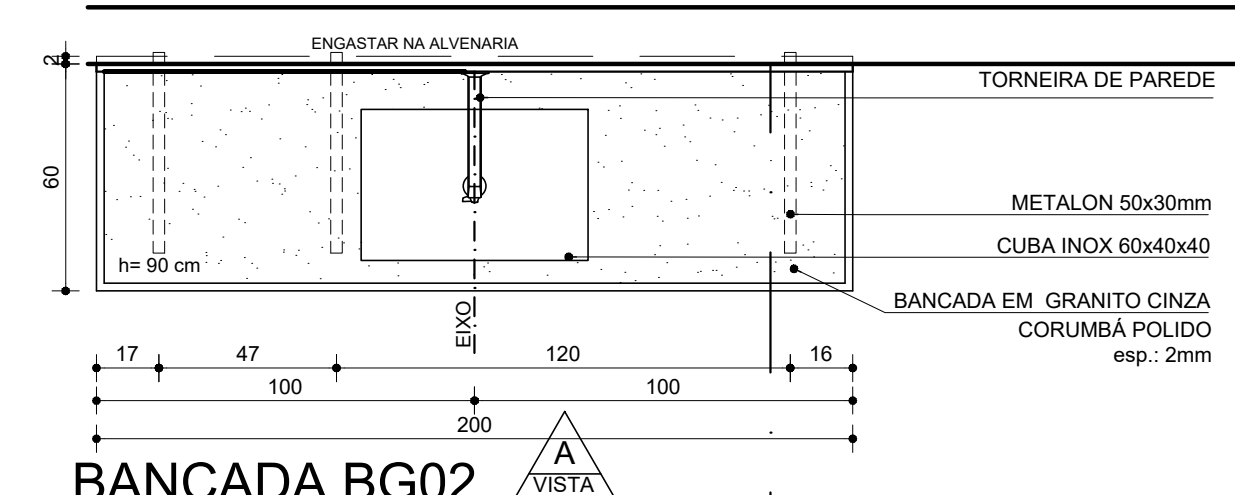

BANCADA BG02
ANEXO LAB. TANQUES ANATÔMICOS
PLANTA
01 UNIDADES
ESC. 1:20

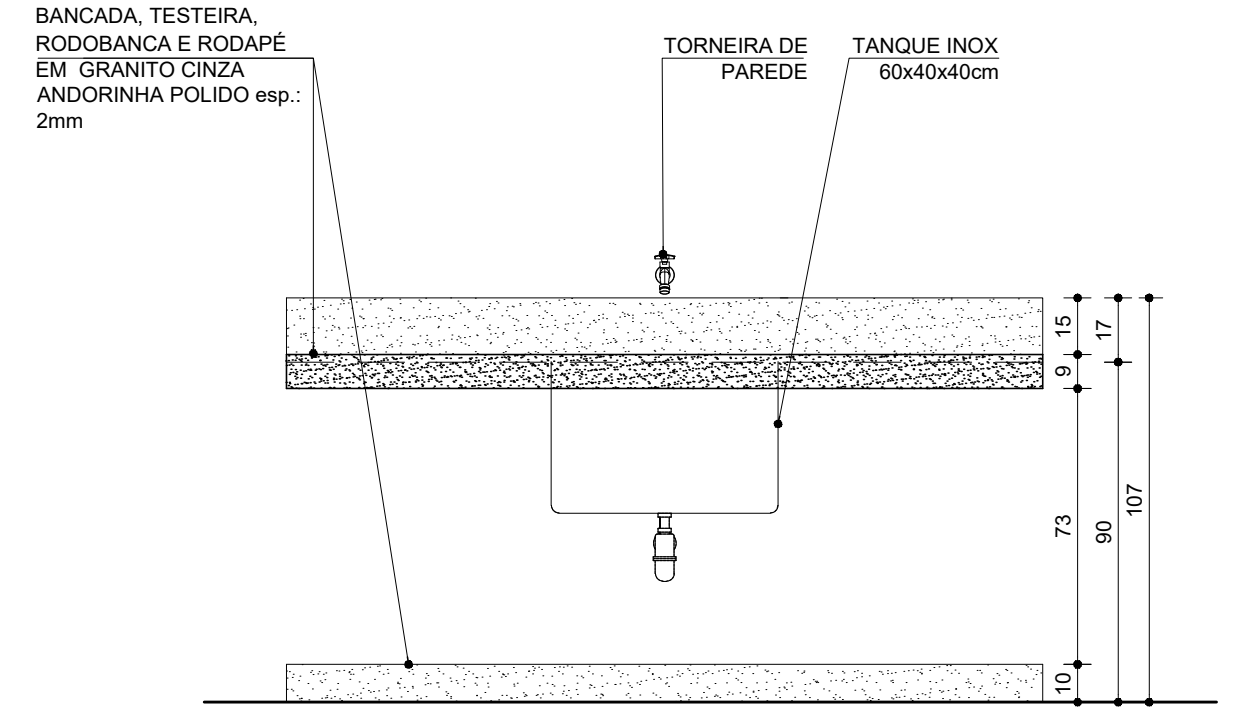

BANCADA BG02
ANEXO LAB. TANQUES ANATÔMICOS
VISTA AA
01 UNIDADE
ESC. 1:20

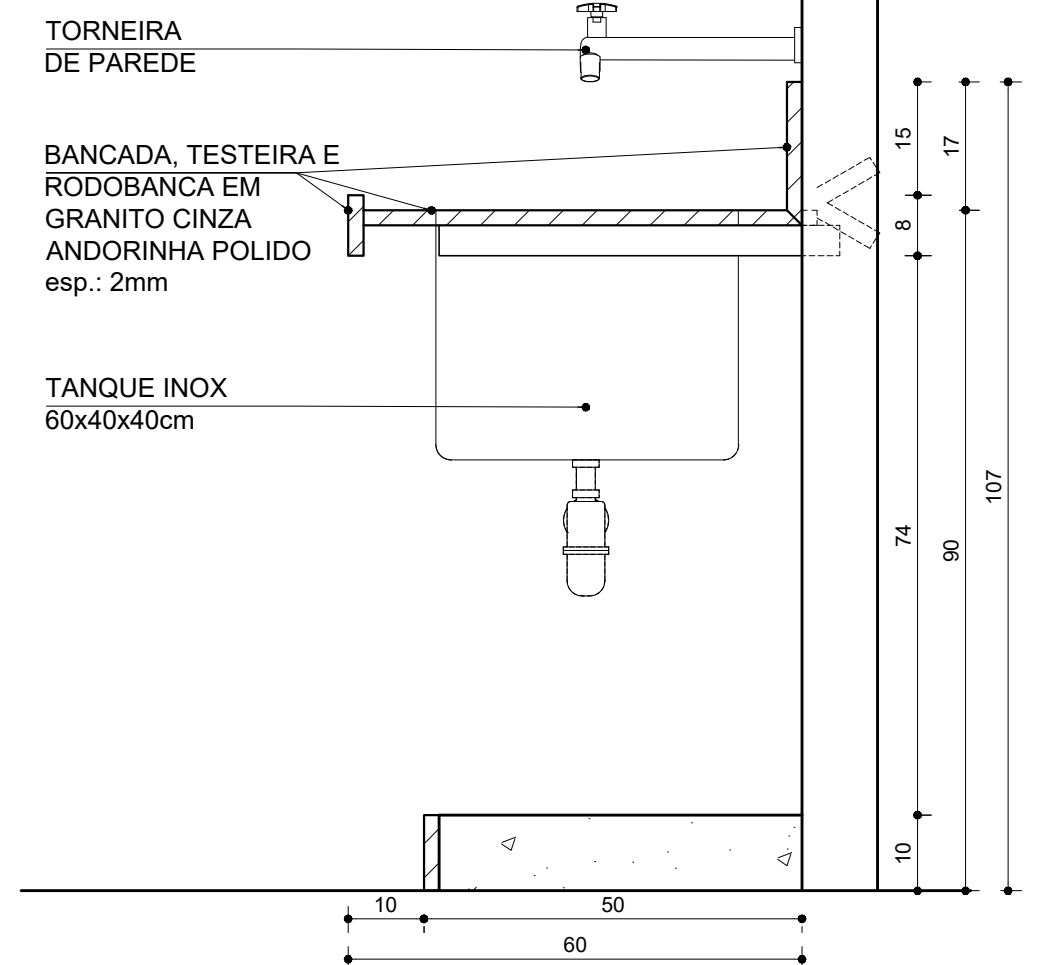

BANCADA BG02
ANEXO LAB. TANQUES ANATÔMICOS
CORTE AA
01 UNIDADE
ESC. 1:10

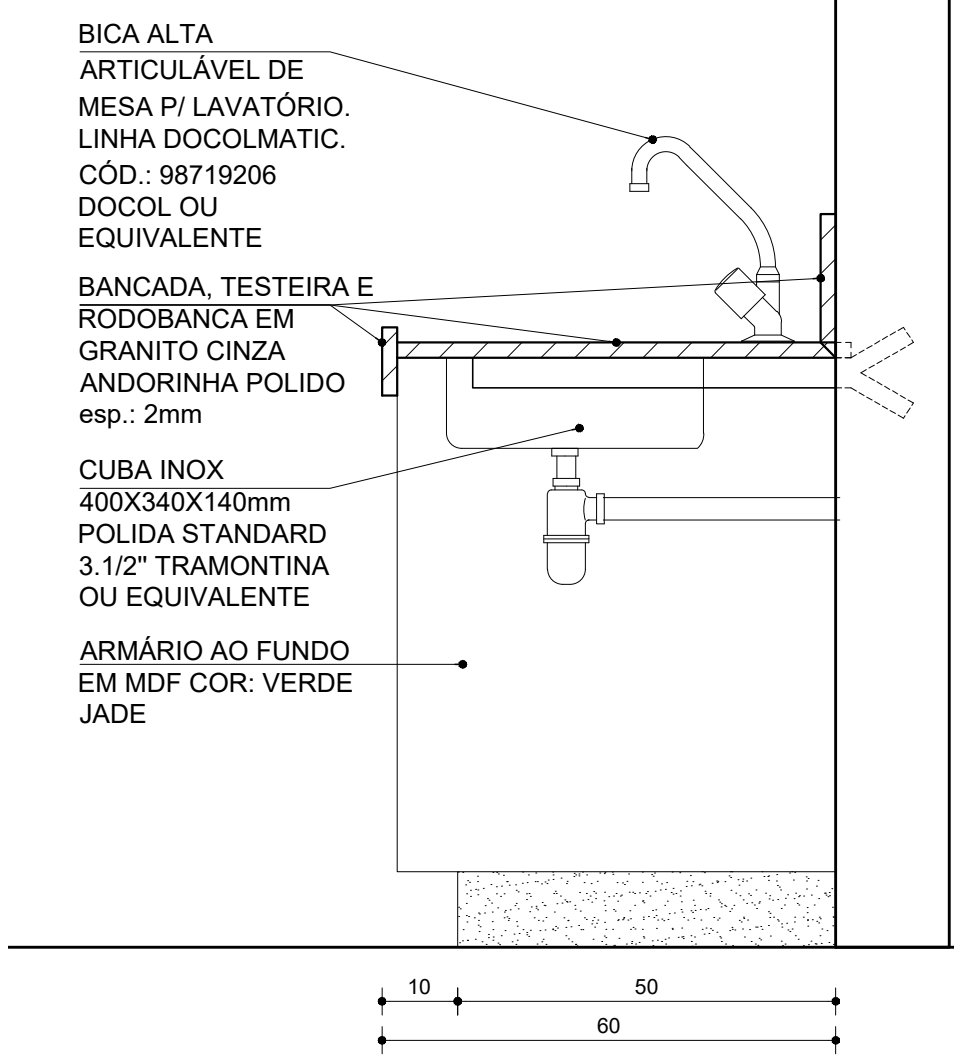

BANCADA BG01
INTERLAB
CORTE AA
04 UNIDADE
ESC. 1:10

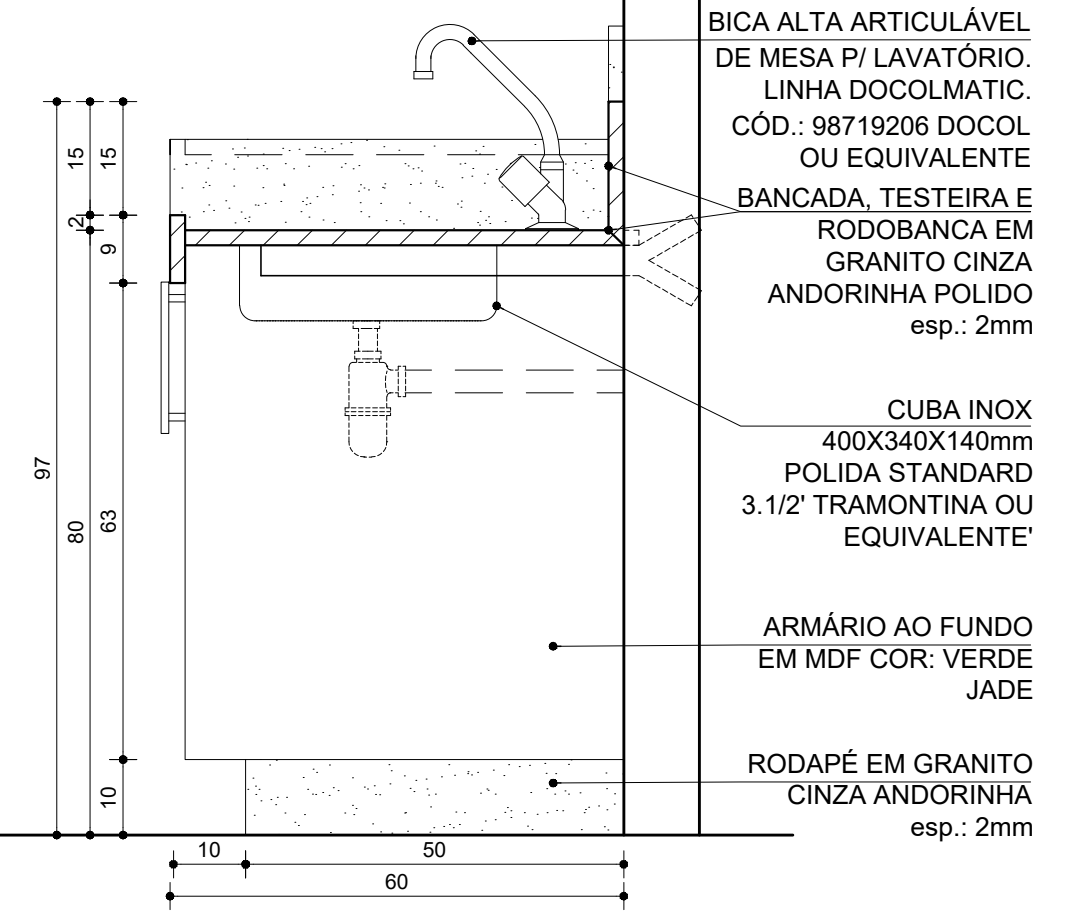

BANCADA BG03
ANEXO LAB. TANQUES ANATÔMICOS
CORTE AA
01 UNIDADE
ESC. 1:10

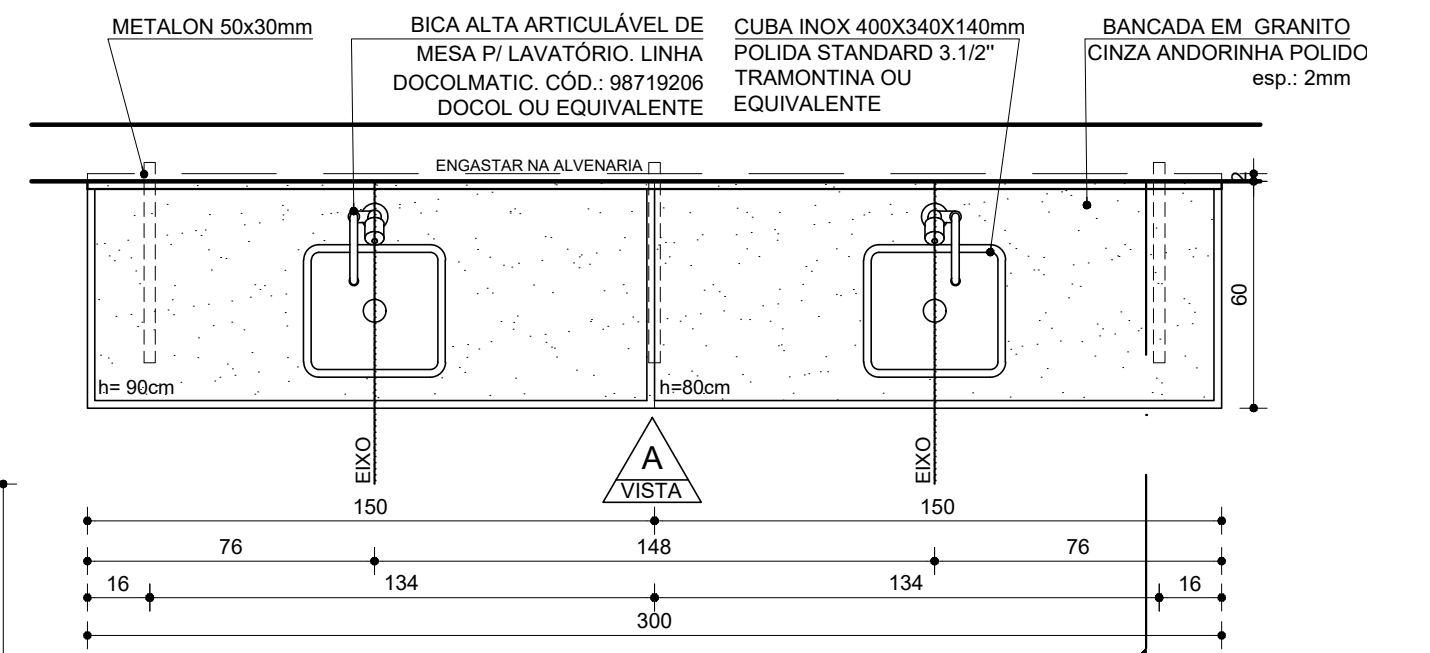

BANCADA BG03
ANEXO LAB. TANQUES ANATÔMICOS
PLANTA
01 UNIDADE
ESC. 1:20

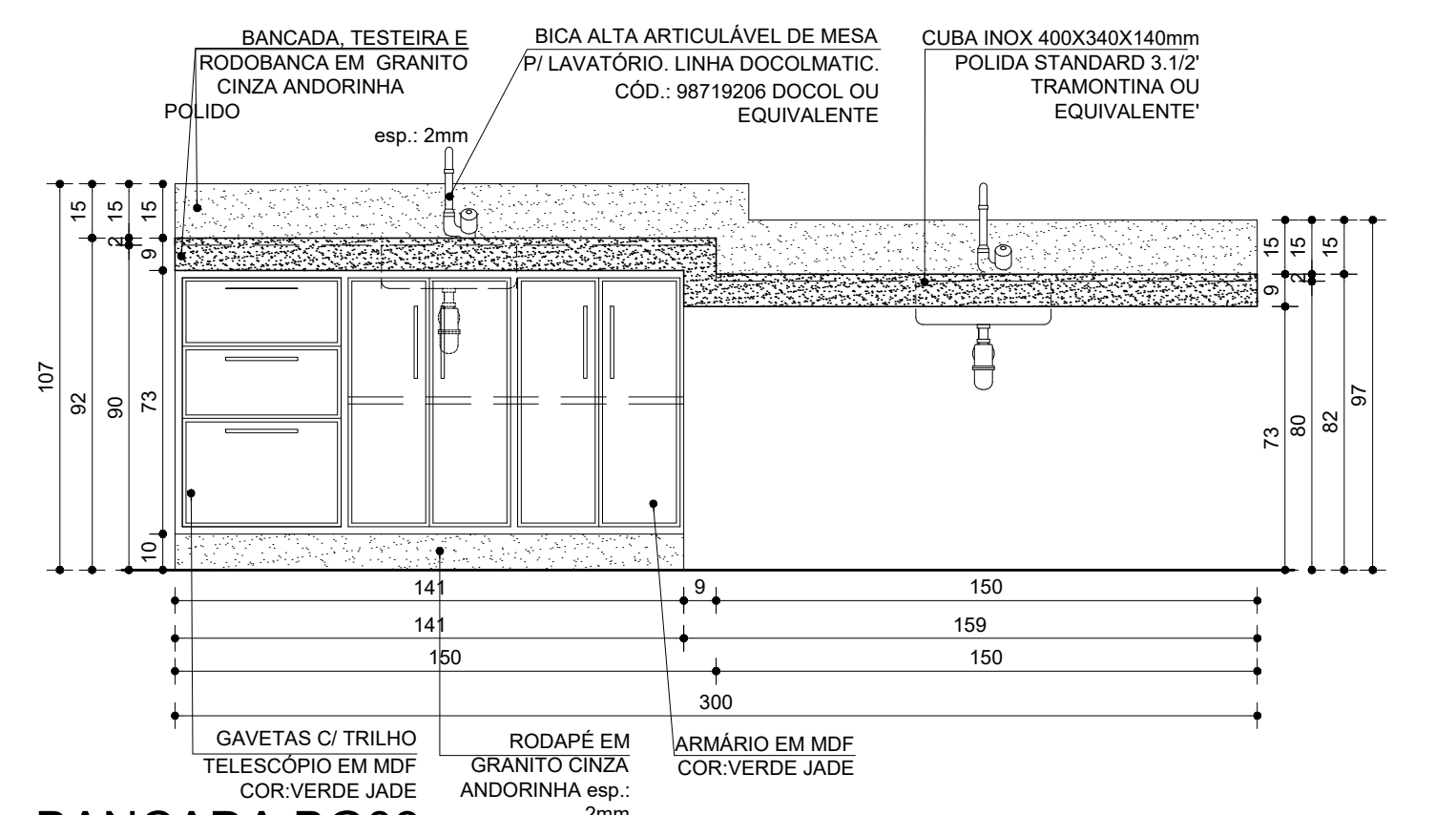

OBSERVAÇÕES:
1)VER ESPECIFICAÇÕES PRANCHA 02/25

R00	PROJETO EXECUTIVO
Nº	DESCRIÇÃO DA REVISÃO:
PROJETO REGISTRADO NO CAU-MG. DIREITOS AUTORAIS RESERVADOS. PROIBIDO MODIFICAR, ALTERAR E/OU REPRODUZIR SEM AUTORIZAÇÃO DO AUTOR DE ACORDO COM AS LEIS Nº 5.194 DE 24/12/1966 - Nº 9.609 E 9.610 DE 19/02/1998	
FASE:	PROJETO ARQUITETÔNICO EXECUTIVO
OBSERVAÇÕES	CONFERIR MEDIDAS NA OBRA
<div>arqsolarquitetura e tecnologia ltda</div> <div>r. dr. jarbas vidal gomes, 30 sl 712 cep 31170-070 belo horizonte / mg telefax: 31 3484 6110 arqsol@sebastiaoopes.com.br www.sebastiaoopes.com.br</div> <div>CAU 4152-1/MG</div>	
FAMMUC - FACULDADE DE MEDICINA DO MUCURI UFVJM - CAMPUS TEÓFILO OTONI AVENIDA DR. LUIS BOALI PORTO SALMAN, S/Nº - BAIRRO IPIRANGA PROPRIETÁRIO UNIVERSIDADE FEDERAL DOS VALES DO JEQUITINHONHA E MUCURI CNPJ 16.888.315/0001-57	
TÍTULO	BANCADAS E DIVISÓRIAS DE GRANITO - DETALHAMENTO B01/B02/B03
RESPONSÁVEL TÉCNICO:	SEBASTIÃO DE OLIVEIRA LOPES CAU A1074-0 / MG
VERSÃO: VERSÃO 1	FOLHA: 19/25
ARQUIVO: MEDUFVJM_ARQPEX_F19-F22_DET_BANCADAS_DIVISÓRIAS	R00

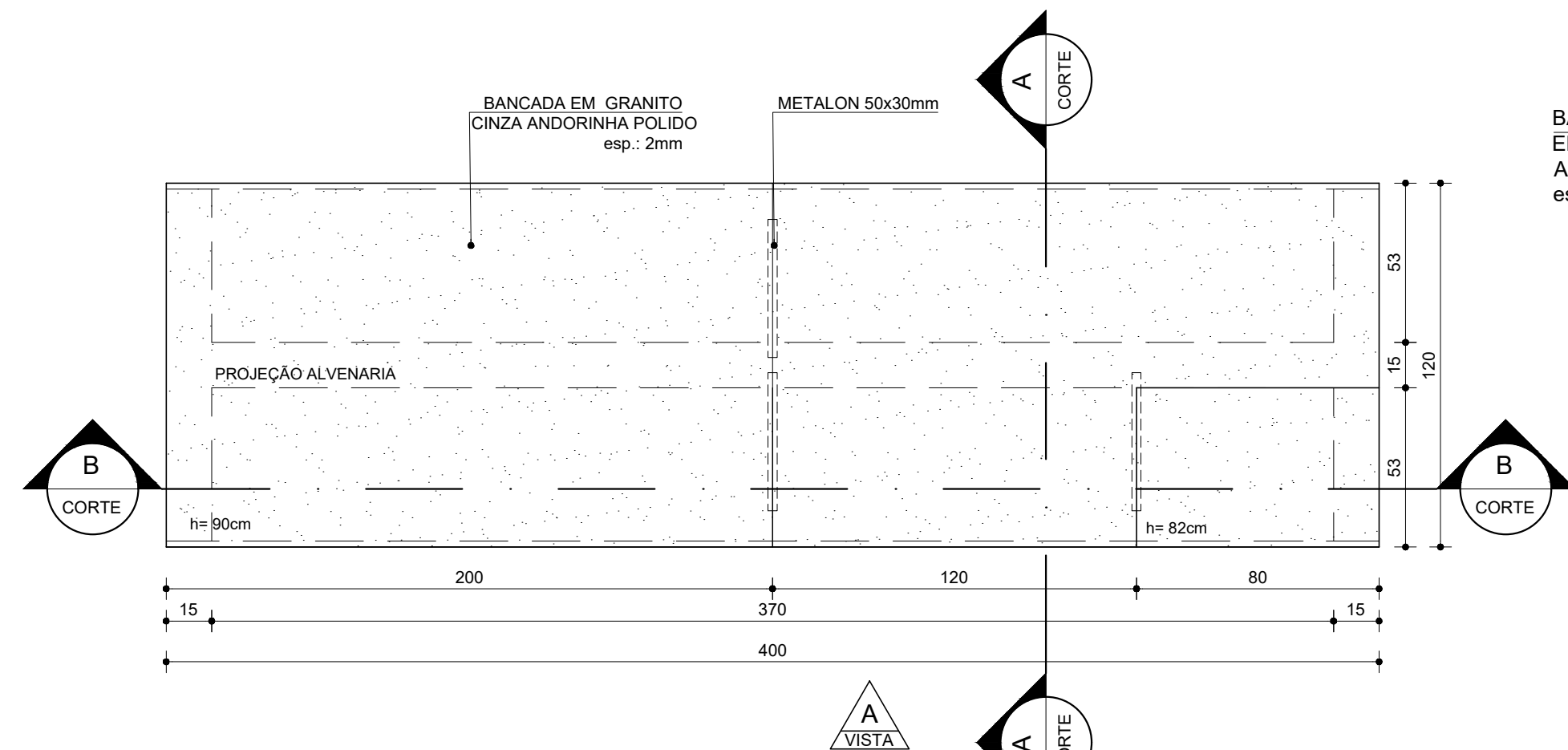

BANCADA BG04
LAB. INTERDISCIPLINAR MORFOFUNCIONAL
PLANTA
01 UNIDADE
ESC. 1:20

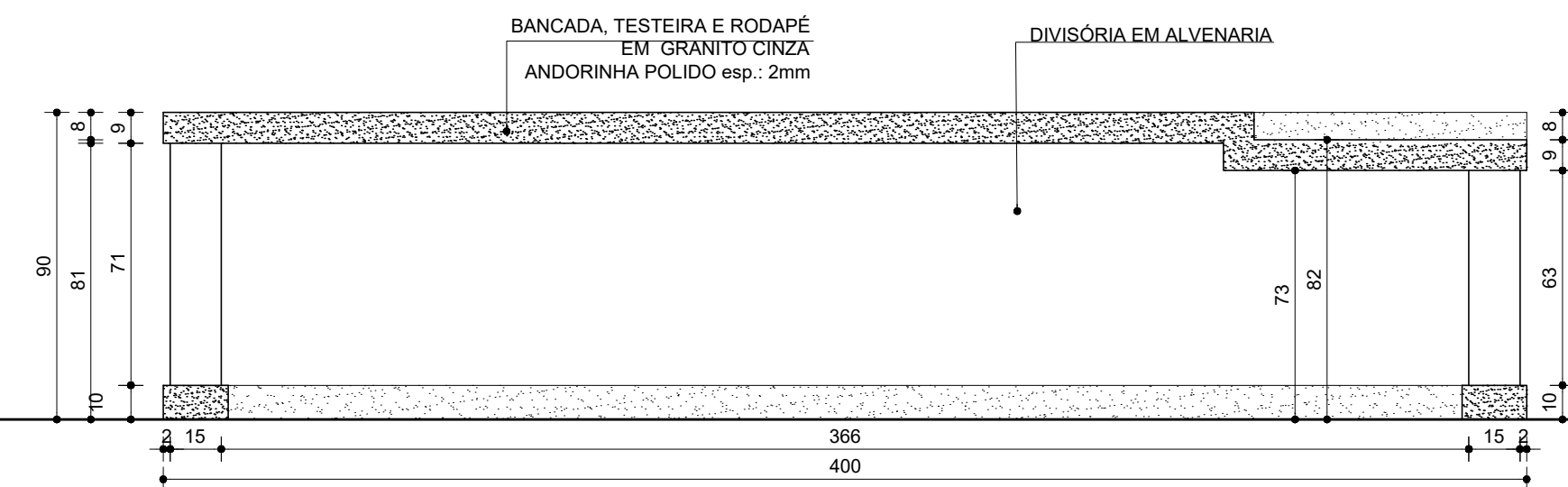

BANCADA BG04
LAB. INTERDISCIPLINAR MORFOFUNCIONAL
VISTA A
01 UNIDADE
ESC. 1:20

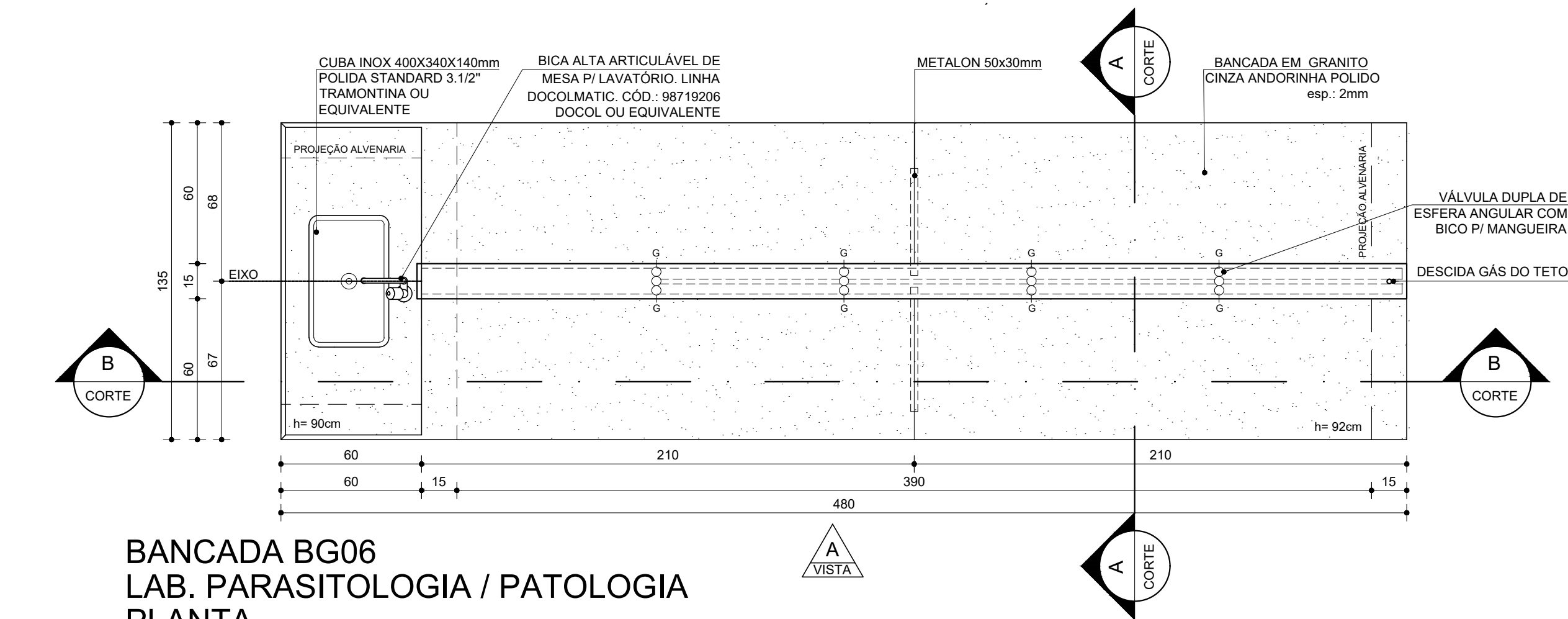

BANCADA BG06
LAB. PARASITOLOGIA / PATOLOGIA
PLANTA
02 UNIDADES
ESC. 1:20

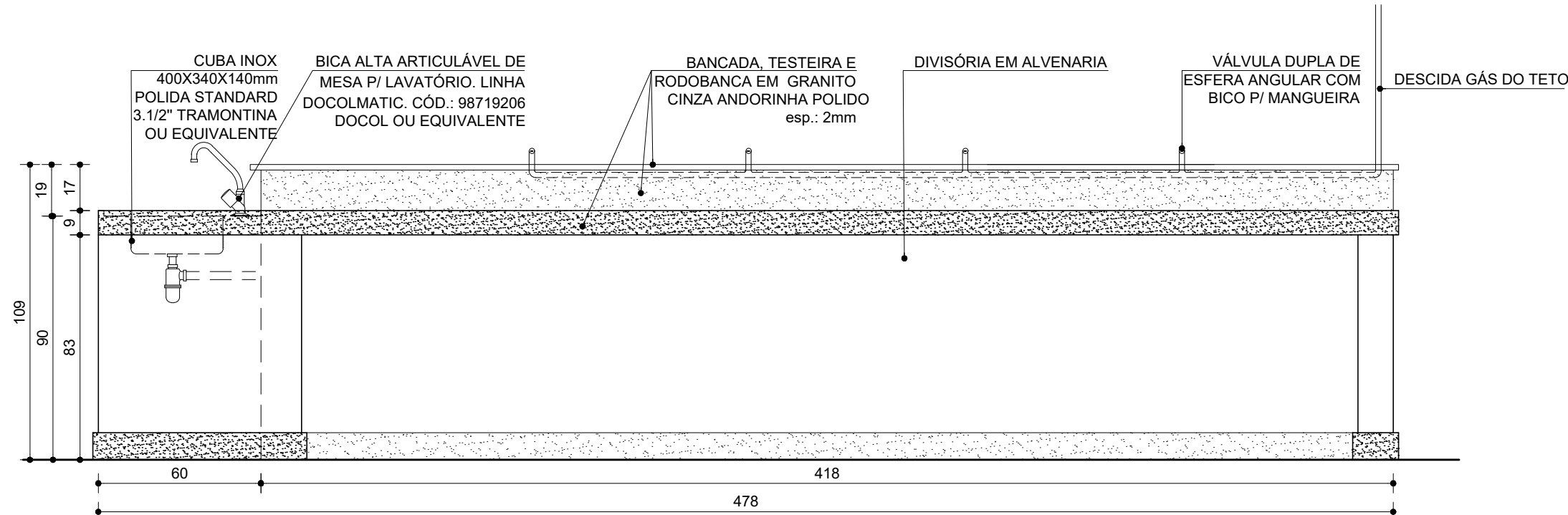

BANCADA BG06
LAB. PARASITOLOGIA / PATOLOGIA
VISTA A
02 UNIDADES
ESC. 1:20

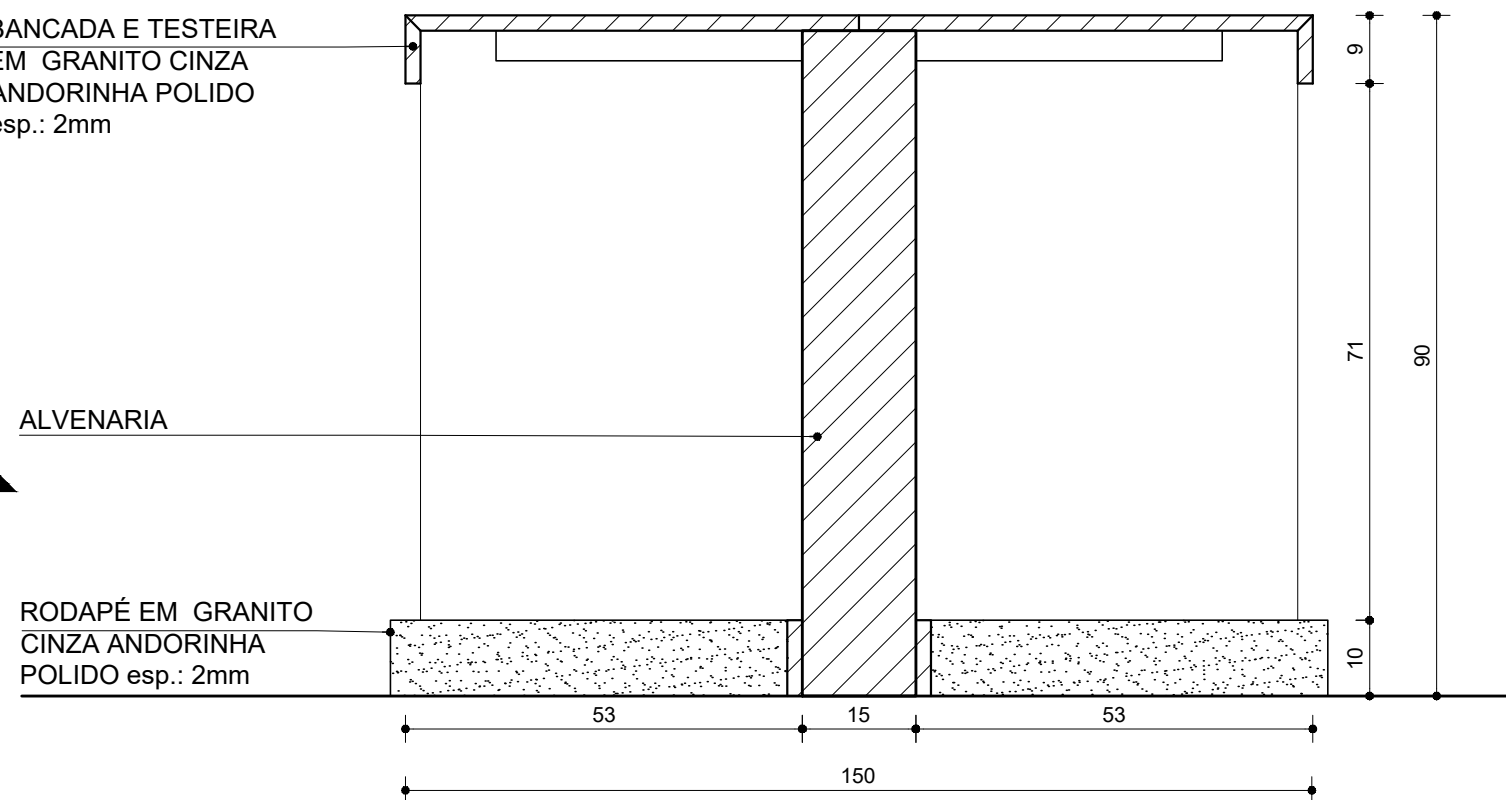

BANCADA BG04
LAB. INTERDISCIPLINAR MORFOFUNCIONAL
CORTE AA
01 UNIDADE
ESC. 1:10

31 UNIDADE
ESC. 1:20

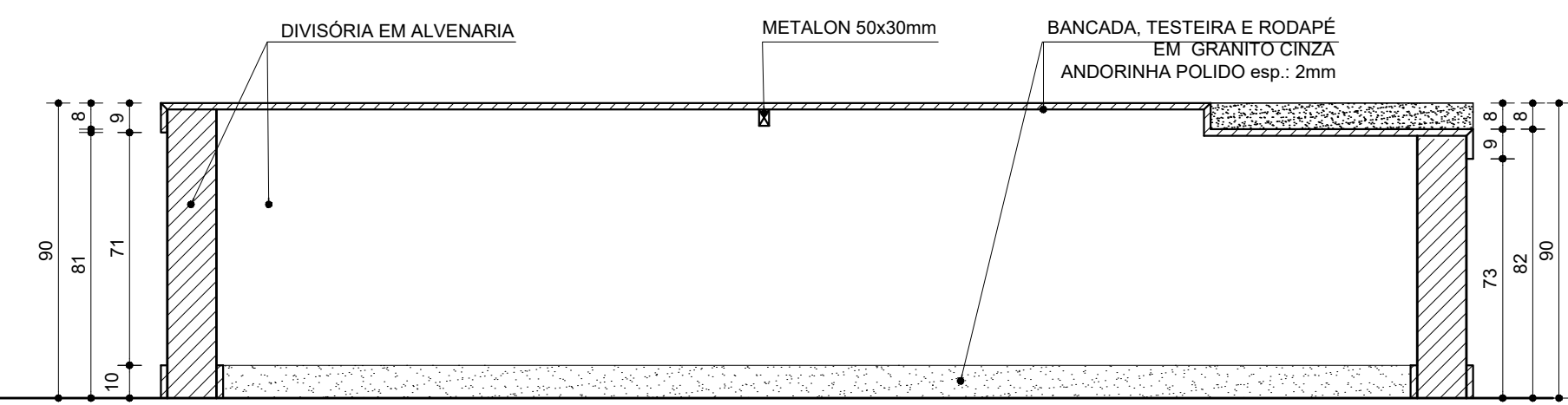

BANCADA BG04
LAB. INTERDISCIPLINAR MORFOFUNCIONAL
CORTE BB
01 UNIDADE
ESC. 1:20

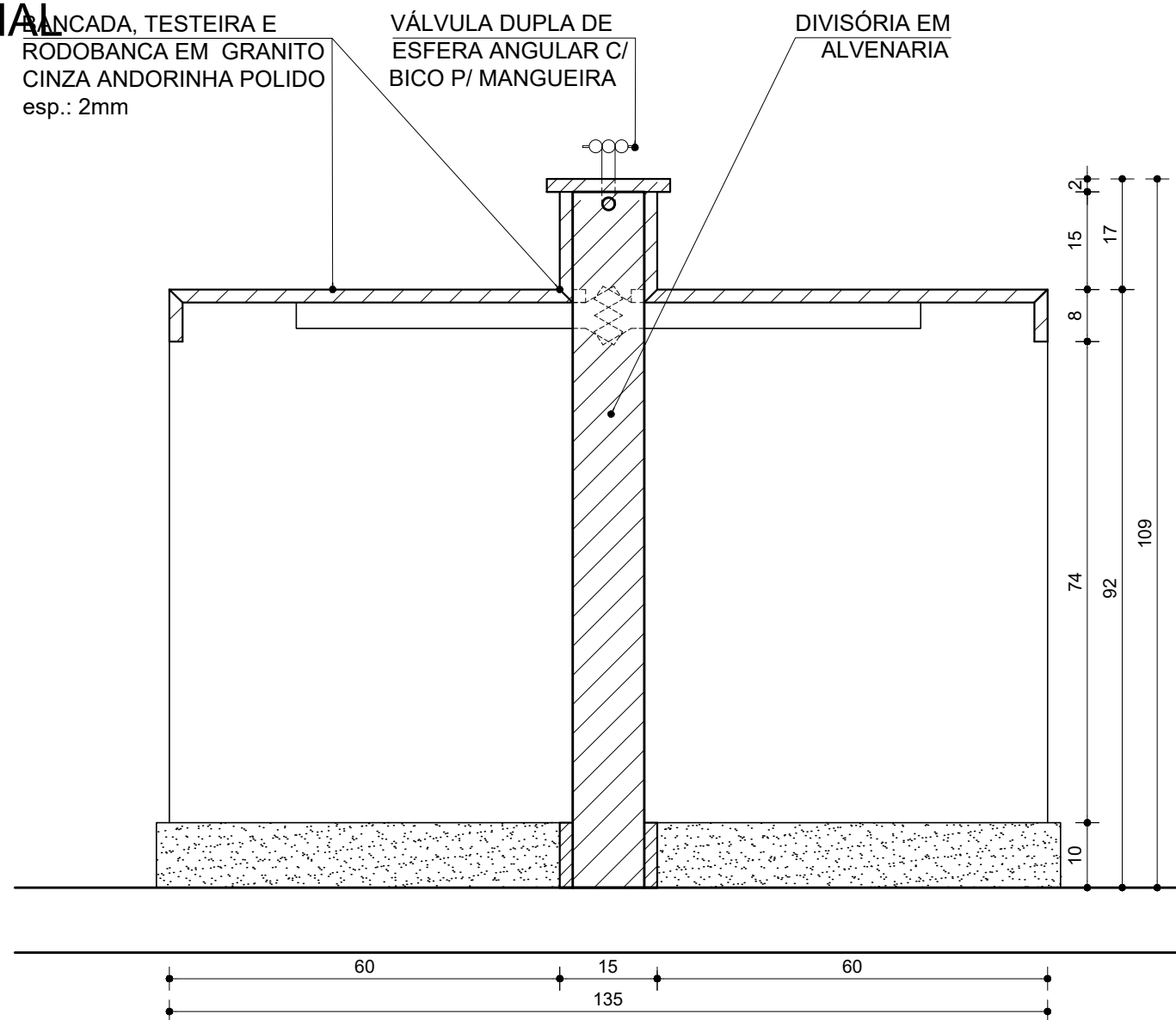

BANCADA BG06/BG15
LAB. PARASITOLOGIA / PATOLOGIA
CORTE AA
02 UNIDADES
ESC. 1:10

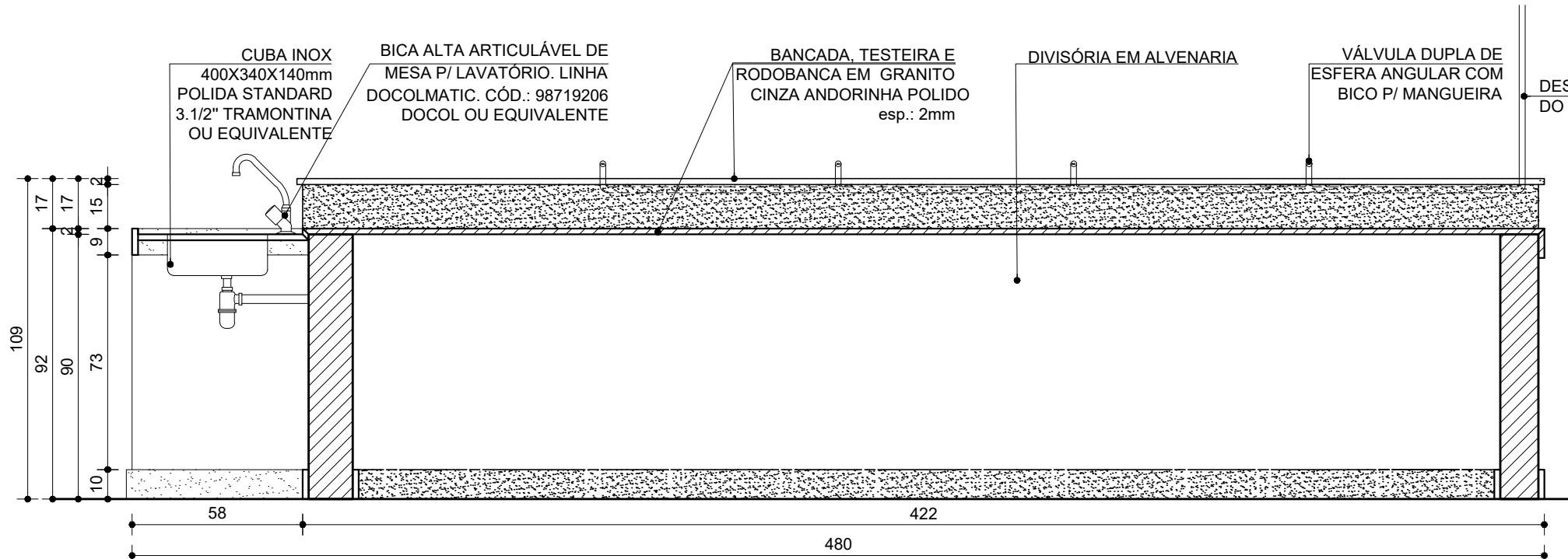

BANCADA BG06
LAB. PARASITOLOGIA / PATOLOGIA
CORTE BB
02 UNIDADES
ESC. 1:20

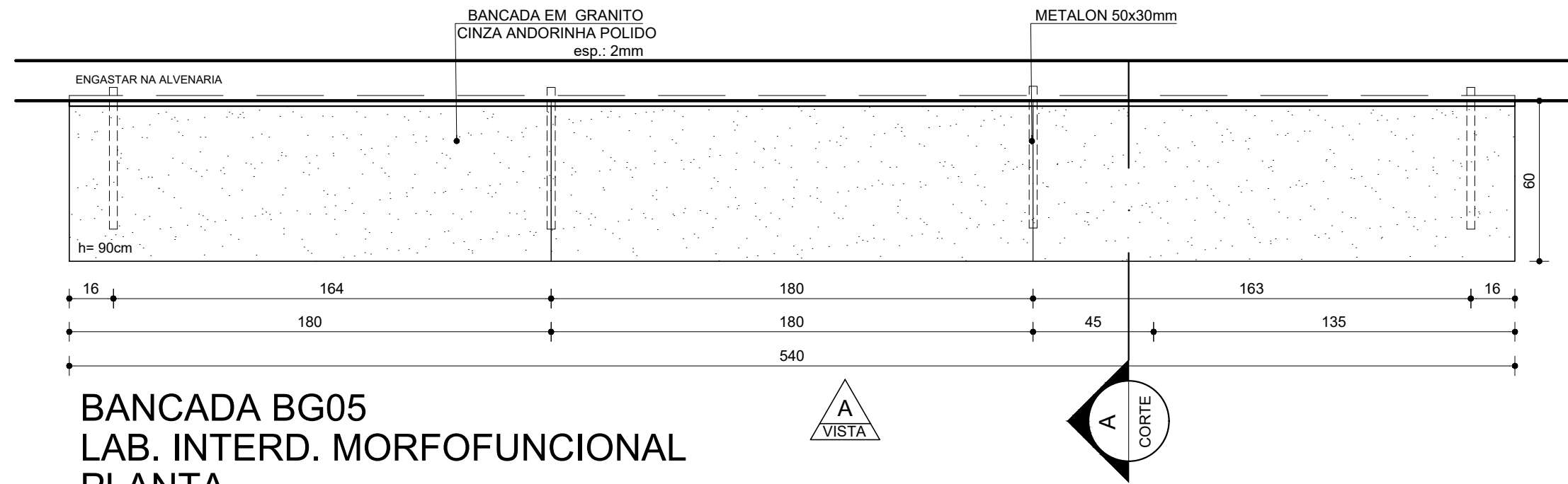

BANCADA BG05
LAB. INTERD. MORFOFUNCIONAL
PLANTA
02 UNIDADES
ESC. 1:20

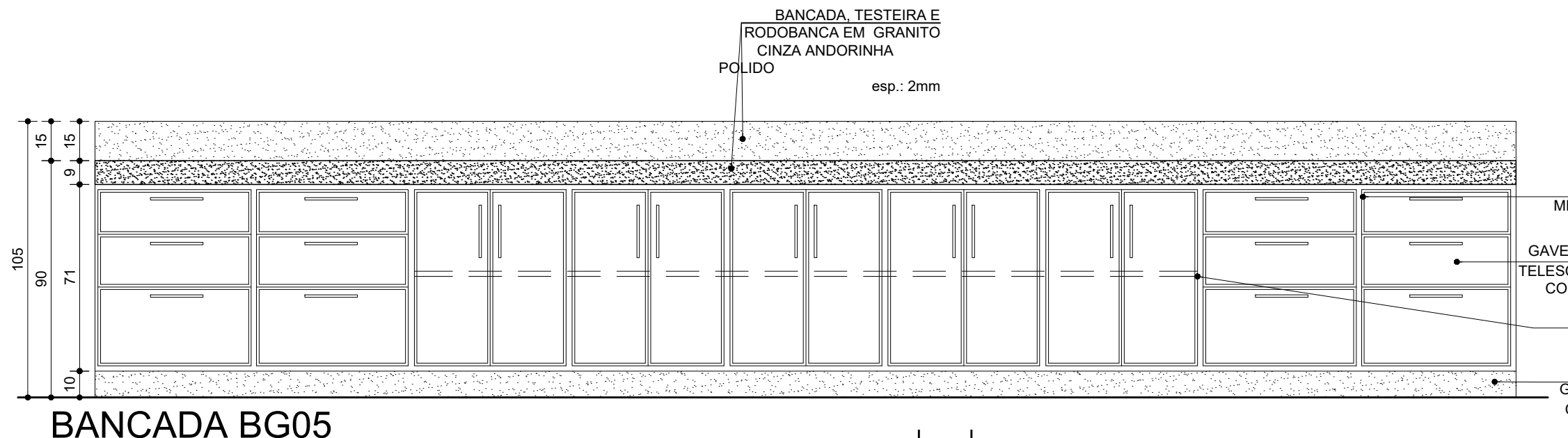

BANCADA BG05
LAB. INTERD. MORFOFUNCIONAL
VISTA A
02 UNIDADES
ESC. 1:20

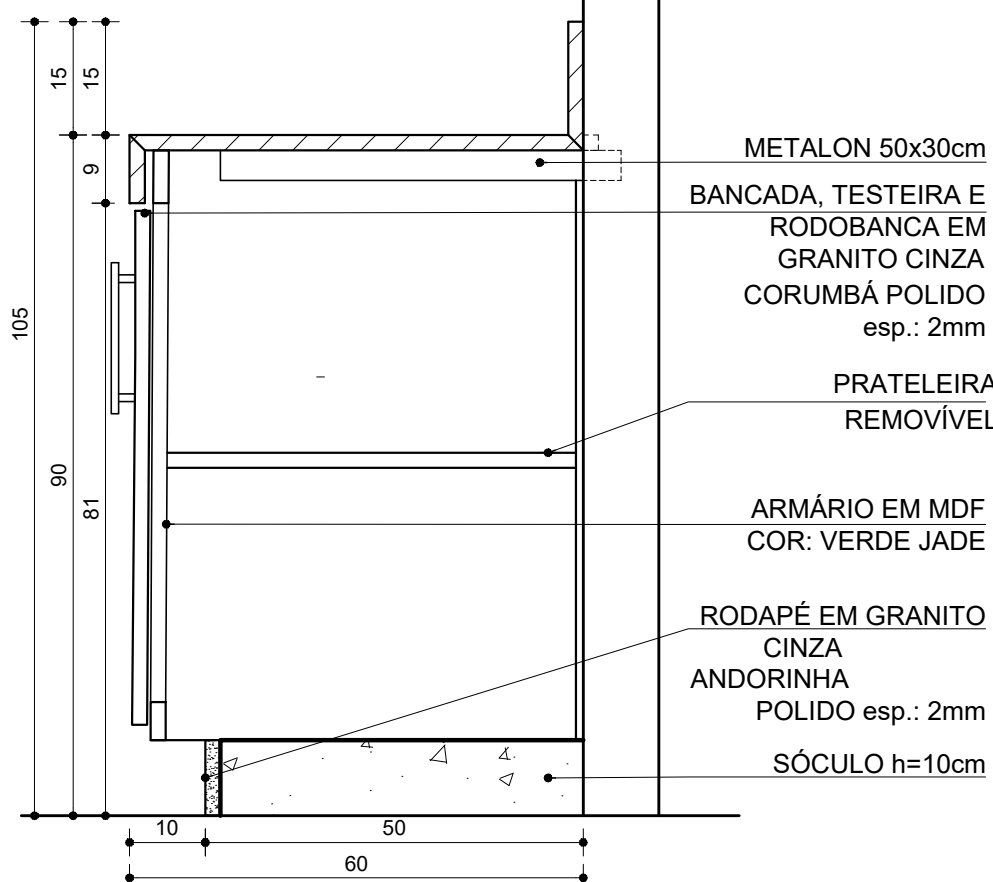

BANCADA BG05
LAB. INTERD. MORFOFUNCIONAL
CORTE AA
02 UNIDADES
ESC. 1:10

OBSERVAÇÕES:
1)VER ESPECIFICAÇÕES PRANCHA 02/25

R00	PROJETO EXECUTIVO
Nº:	DESCRIÇÃO DA REVISÃO:
PROJETO REGISTRADO NO CAU-MG. DIREITOS AUTORAIS RESERVADOS. PROIBIDO MODIFICAR, ALTERAR E/OU REPRODUZIR SEM AUTORIZAÇÃO DO AUTOR DE ACORDO COM AS LEIS Nº 5.194 DE 24/12/1966 - Nº 9.609 E 9.610 DE 19/02/1998	
FASE: PROJETO ARQUITETÔNICO EXECUTIVO	
OBSERVAÇÕES: CONFERIR MEDIDAS NA OBRA	
arqsol arquitetura e tecnologia ltda r. dr. jarbas vidal gomes, 30 sl 712 cep 31170-070 belo horizonte / mg telefax: 31 3484 6110 arqsol@sebastiaoalopes.com.br www.sebastiaoalopes.com.br CAU 4152-1/MG	
FAMMUC - FACULDADE DE MEDICINA DO MUCURI UFVJM - CAMPUS TEÓFILO OTONI AVENIDA DR. LUIS BOALI PORTO SALMAN, S/Nº - BAIRRO IPIRANGA PROPRIETÁRIO UNIVERSIDADE FEDERAL DOS VALES DO JEQUITINHONHA E MUCURI CNPJ 16.888.315/0001-57	
TÍTULO: BANCADAS E DIVISÓRIAS DE GRANITO - DETALHAMENTO B04/B05/B06	
RESPONSÁVEL TÉCNICO: SEBASTIÃO DE OLIVEIRA LOPES CAU A1074-0 / MG	
VERSÃO: VERSAO 1	FOLHA: 20/25
ARQUIVO: MEDUFVJM_ARQPEX_F19-F22_DET_BANCADAS_DIVISÓRIAS_R00	

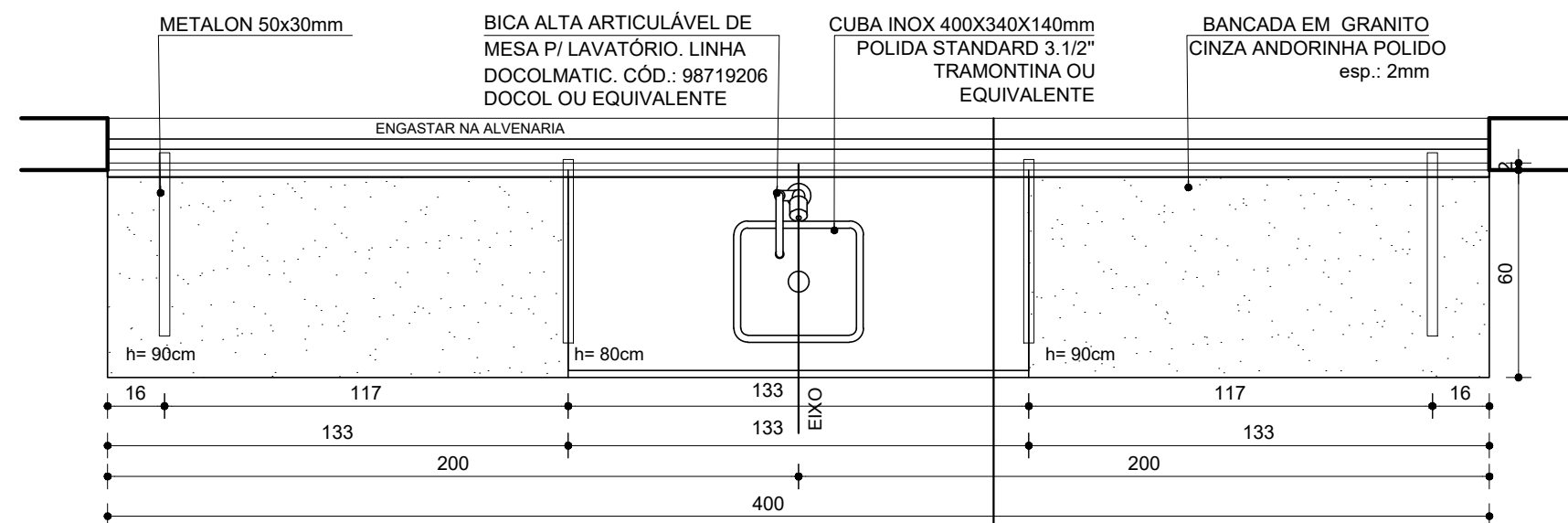

BANCADA BG07
LAB. PARASITOLOGIA / PATOLOGIA
PLANTA
01 UNIDADE
ESC. 1:20

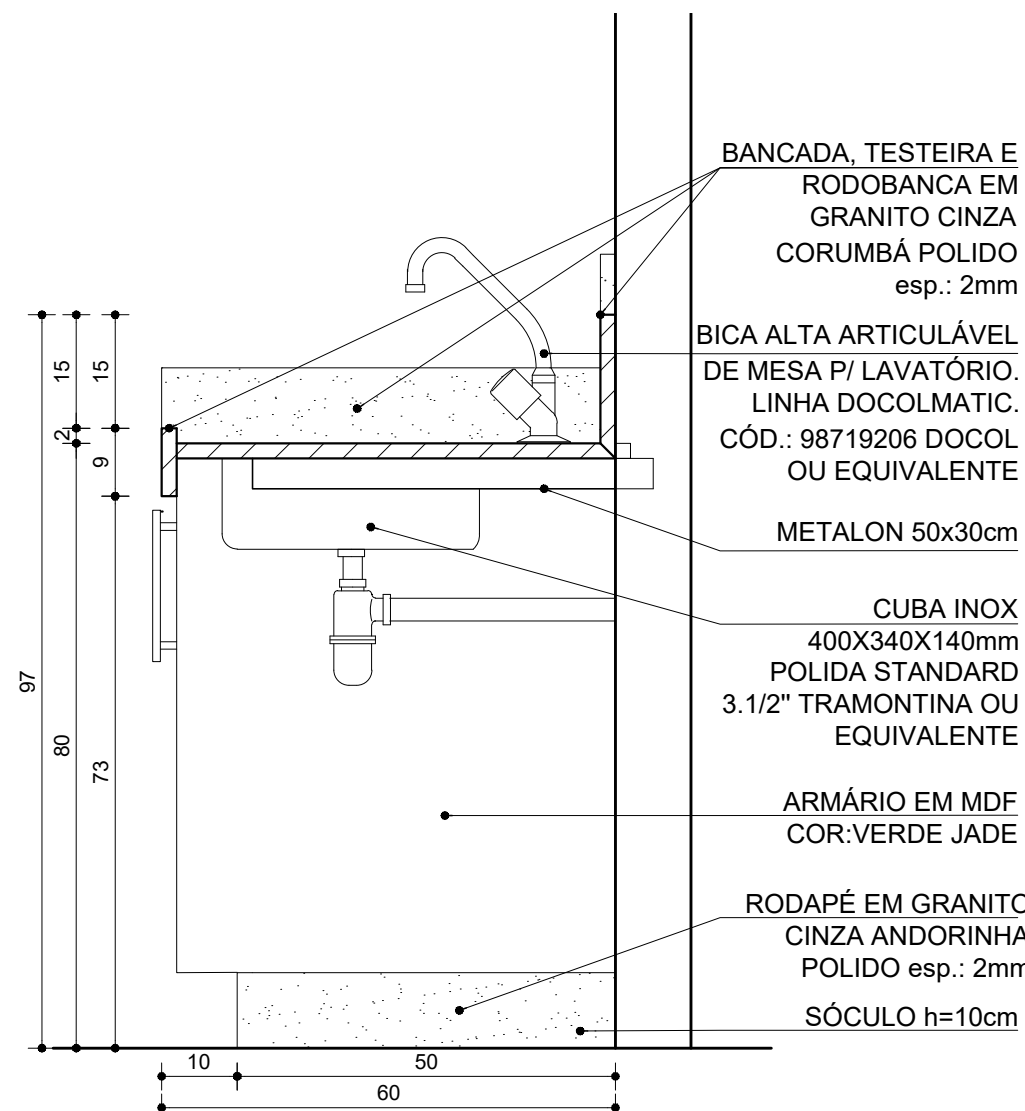

BANCADA BG07
LAB. PARASITOLOGIA / PATOLOGIA
CORTE AA
01 UNIDADE
ESC. 1:10

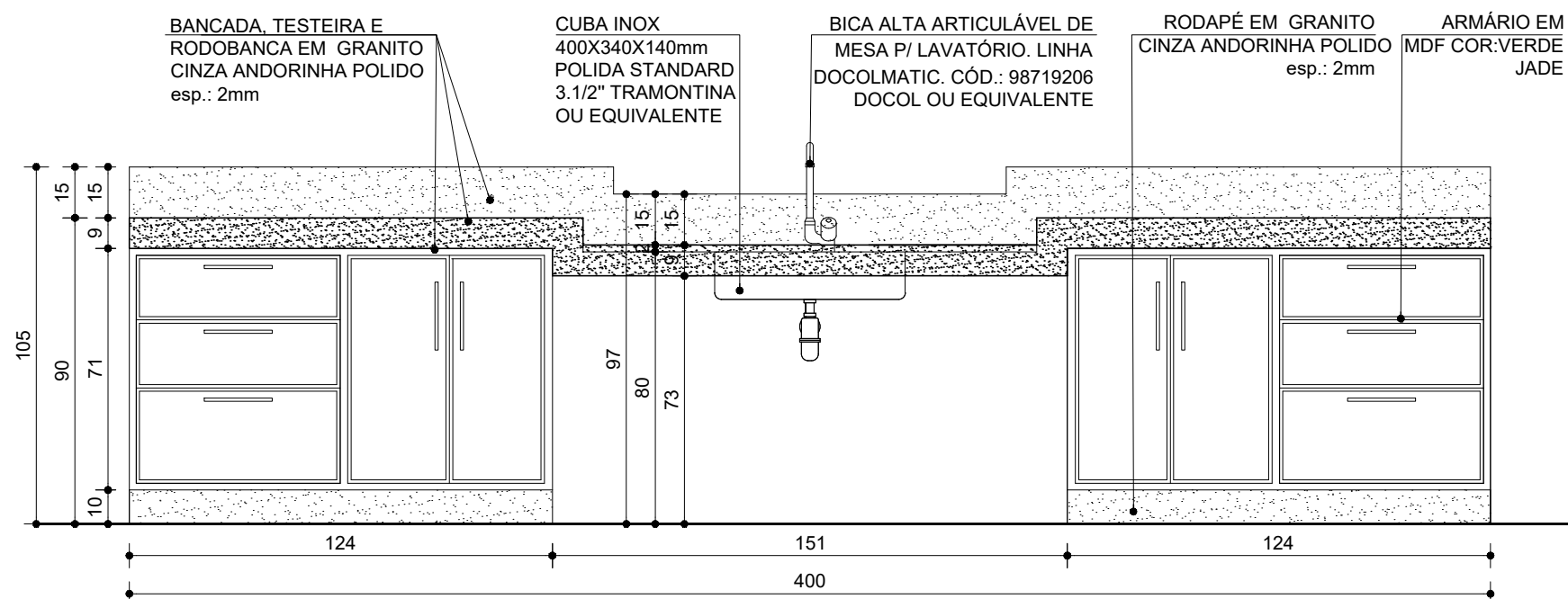

BANCADA BG07
LAB. PARASITOLOGIA / PATOLOGIA
VISTA A
01 UNIDADE
ESC. 1:20

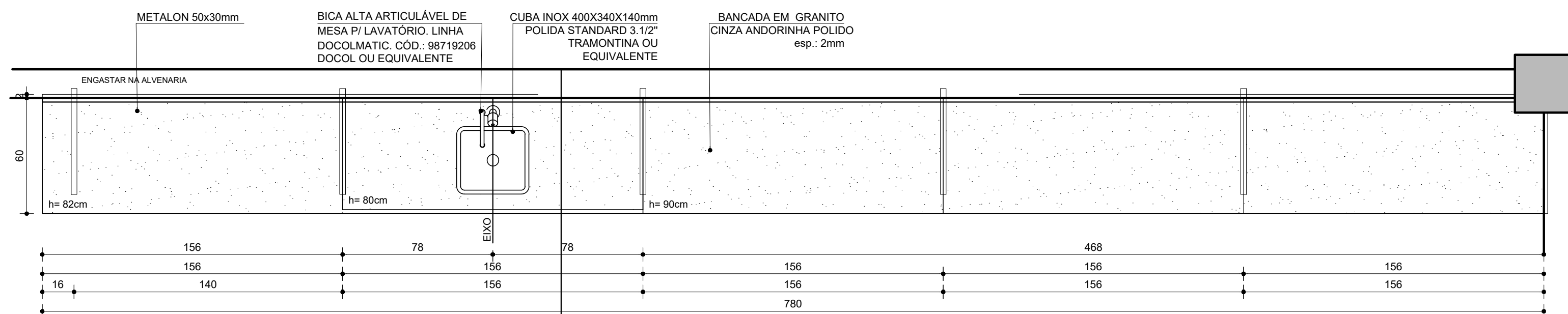

BANCADA BG08
PREPARO DE LÂMINAS
PLANTA
01 UNIDADE
ESC. 1:20

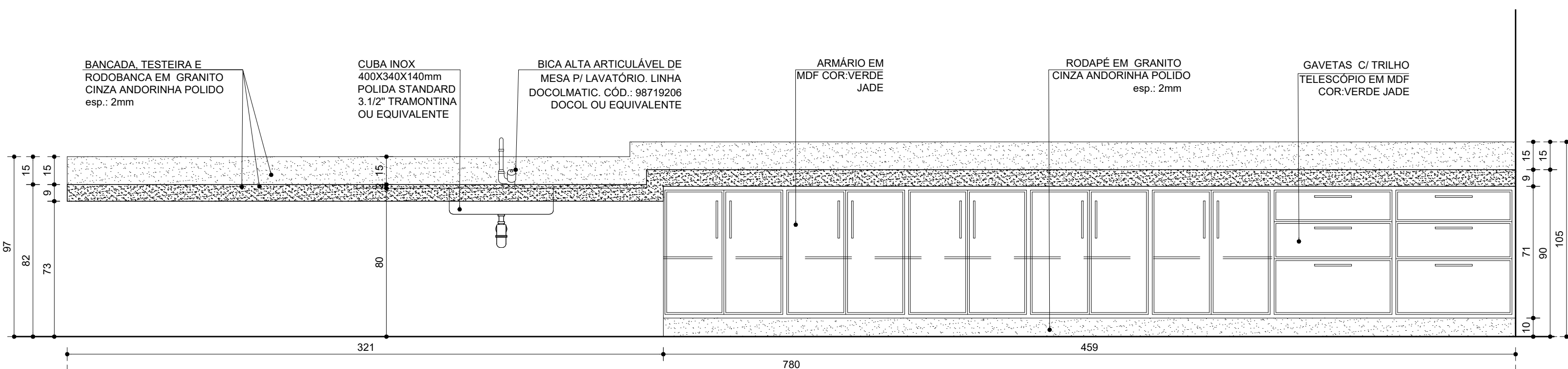

BANCADA BG08
PREPARO DE LÂMINAS
VISTA A
01 UNIDADE
ESC. 1:20

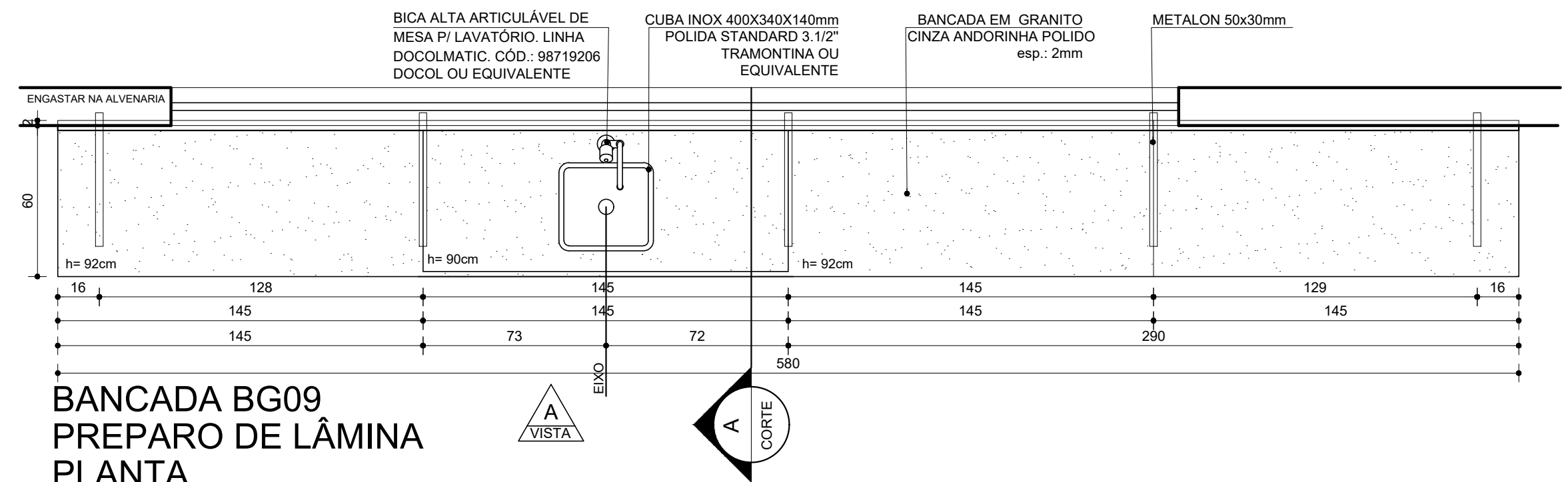

BANCADA BG09
PREPARO DE LÂMINA
PLANTA
01 UNIDADE
ESC. 1:20

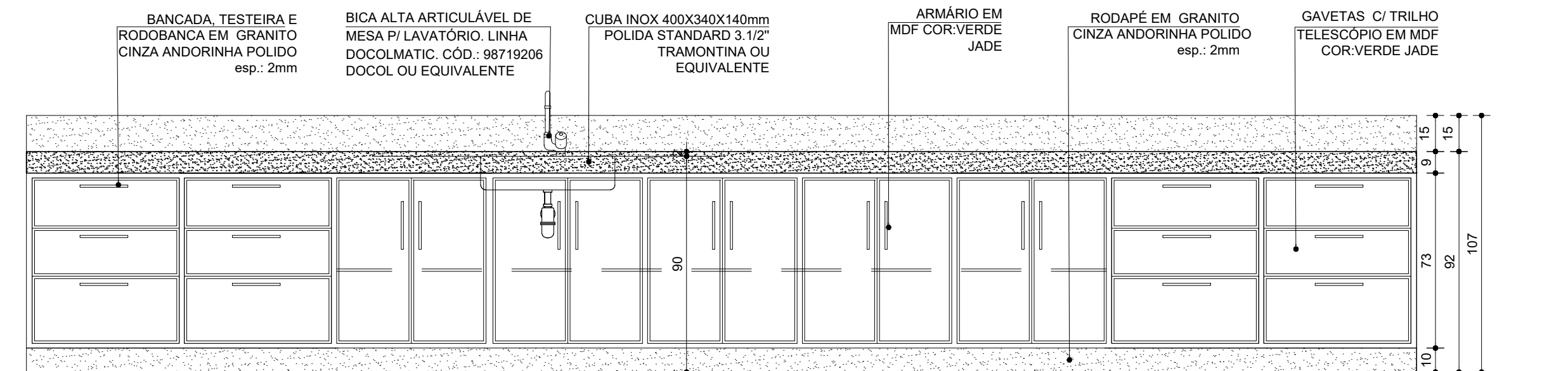

BANCADA BG09
PREPARO DE LÂMINAS
VISTA A
01 UNIDADE
ESC. 1:20

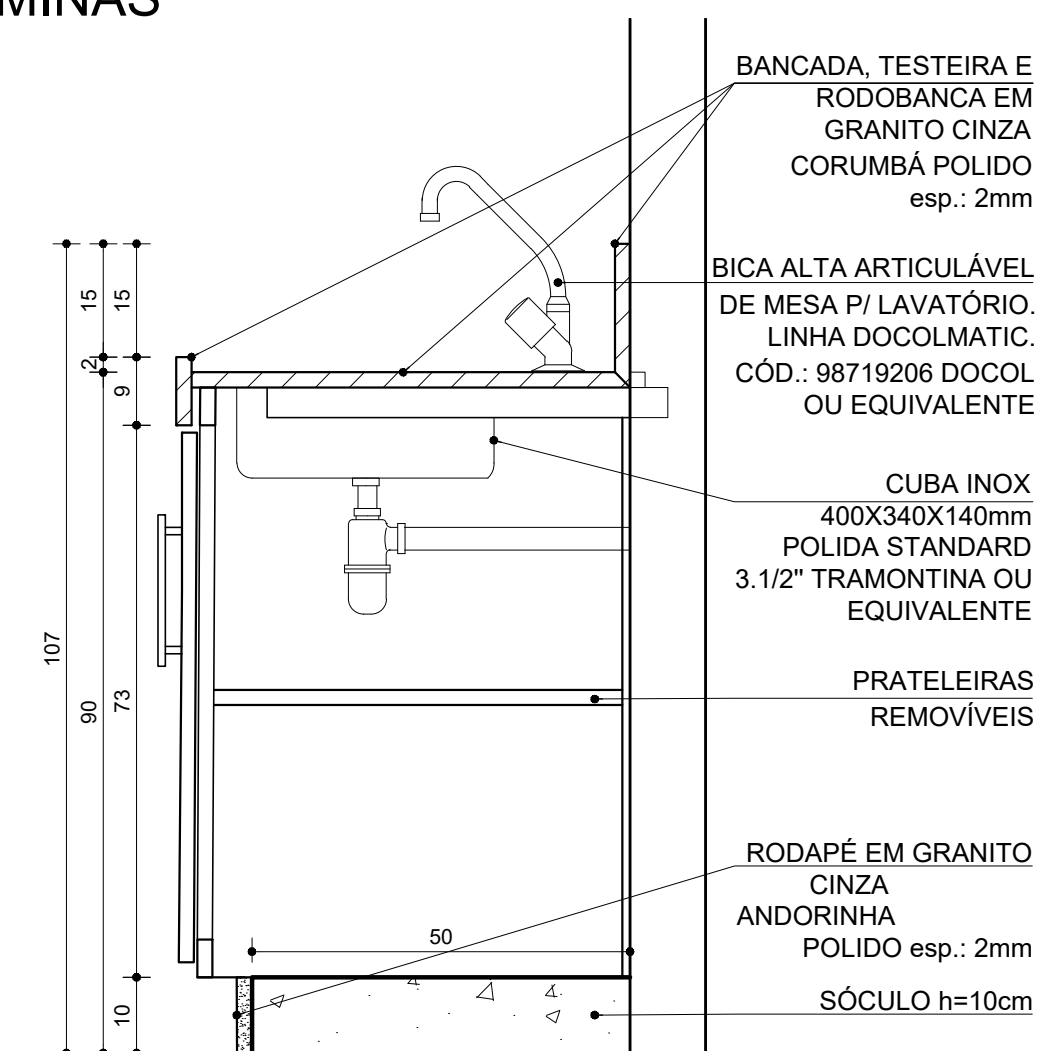

BANCADA BGR09
PREPARO DE LÂMINAS
CORTE AA
01 UNIDADE
ESC. 1:10

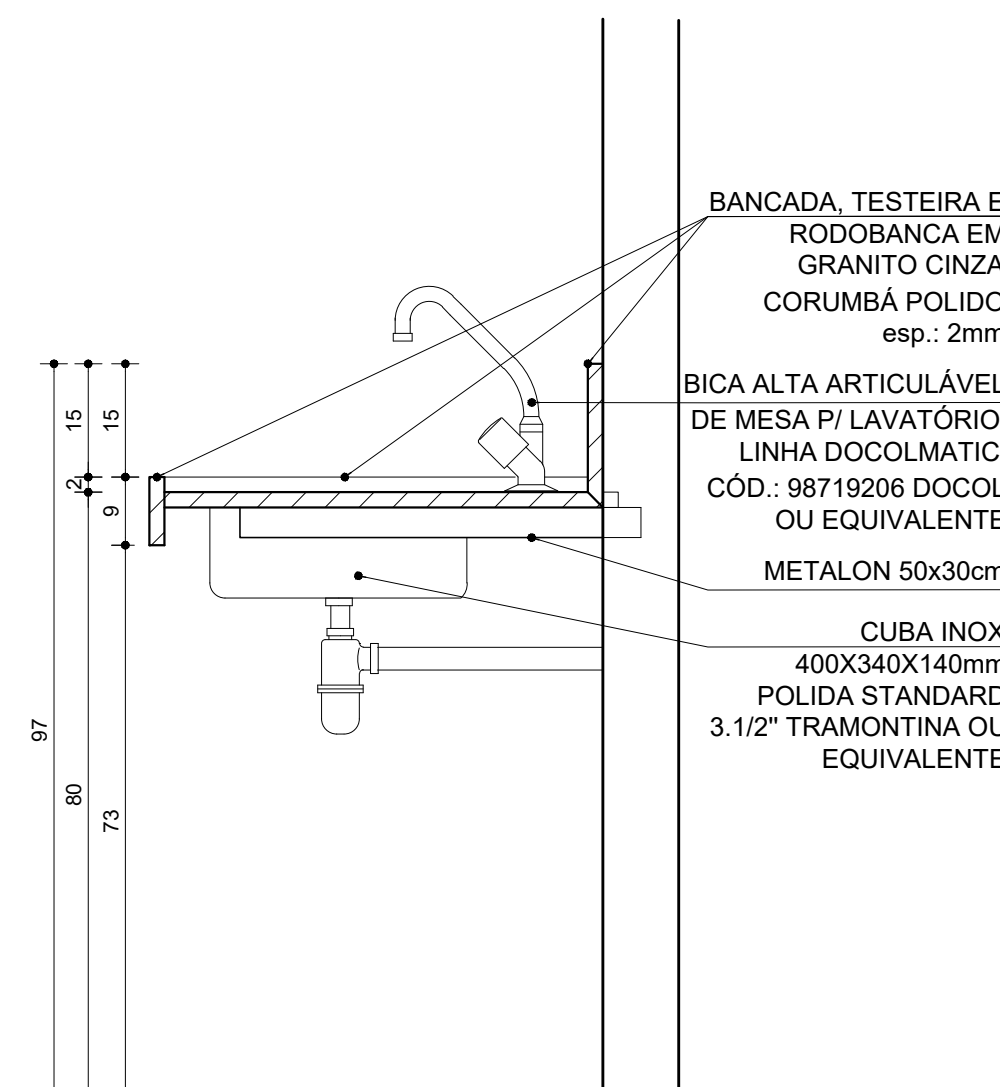

BANCADA BG08
PREPARO DE LÂMINAS
CORTE AA
01 UNIDADE
ESC. 1:10

OBSERVAÇÕES:
1) VER ESPECIFICAÇÕES PRANCHA 02/25

R00	PROJETO EXECUTIVO
Nº:	DESCRIÇÃO DA REVISÃO:
PROJETO REGISTRADO NO CAU-MG. DIREITOS AUTORAIS RESERVADOS. PROIBIDO MODIFCAR, ALTERAR E/OU REPRODUZIR SEM AUTORIZAÇÃO DO AUTOR DE ACORDO COM AS LEIS Nº 5.194 DE 24/12/1966 - Nº 9.609 E 9.610 DE 19/02/1998	
FASE:	PROJETO ARQUITETÔNICO EXECUTIVO
OBSERVAÇÕES	CONFERIR MEDIDAS NA OBRA
arqsol arquitetura e tecnologia ltda r. dr. jarbas vidal gomes, 30 sl 712 cep 31170-070 belo horizonte / mg telefax: 31 3484 6110 arqsol@sebastiaoopes.com.br www.sebastiaoopes.com.br CAU 4152-1/MG	
FAMMUC - FACULDADE DE MEDICINA DO MUCURI UFVJM - CAMPUS TEÓFILO OTONI AVENIDA DR. LUIS BOALI PORTO SALMAN, S/Nº - BAIRRO IPIRANGA PROPRIETÁRIO UNIVERSIDADE FEDERAL DOS VALES DO JEQUITINHONHA E MUCURI CNPJ 16.888.315/0001-57	
TÍTULO BANCADAS E DIVISÓRIAS DE GRANITO - DETALHAMENTO B07/B08/B09	
RESPONSÁVEL TÉCNICO: SEBASTIÃO DE OLIVEIRA LOPES CAU A1074-0 / MG	
VERSÃO: VERSÃO 1	FOLHA: 21/25
ARQUIVO: MEDUFVJM_ARQPEX_F19-F22_DET_BANCADAS_DIVISÓRIAS R00	

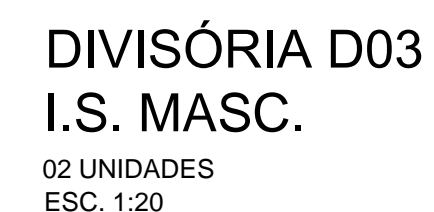
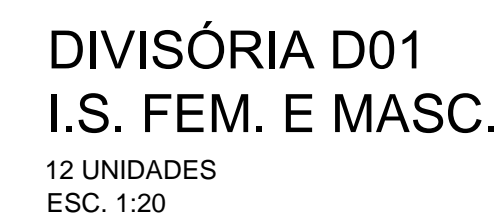
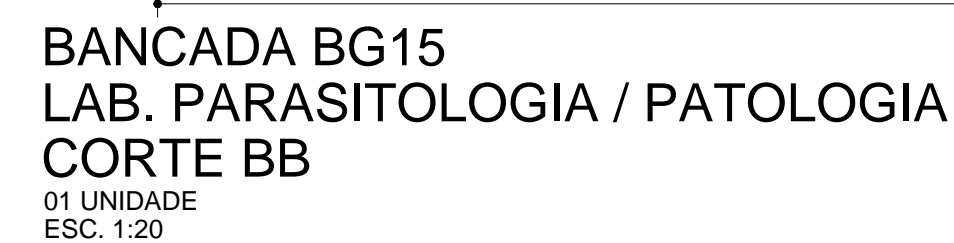
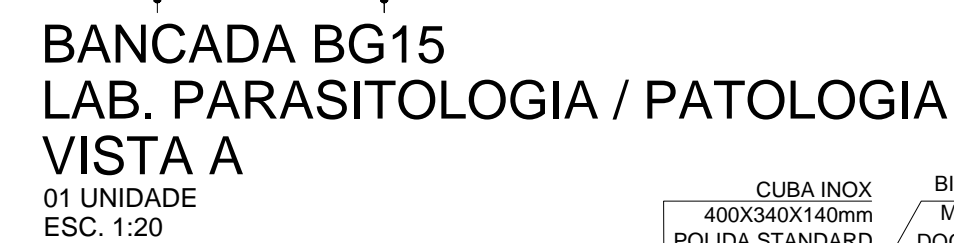
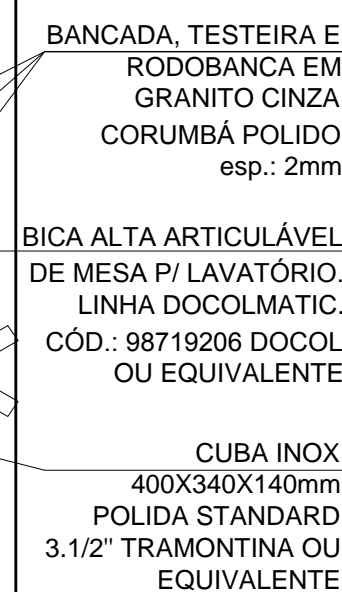
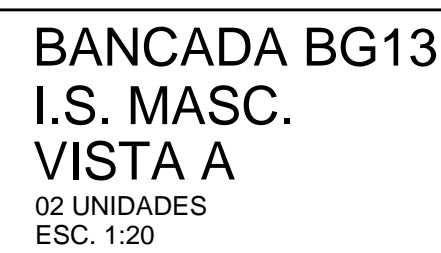
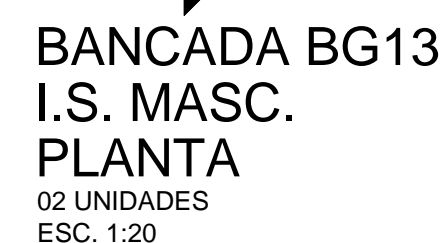
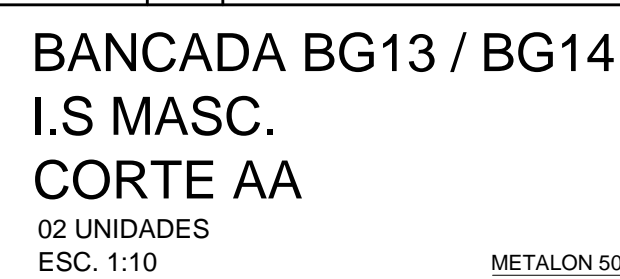
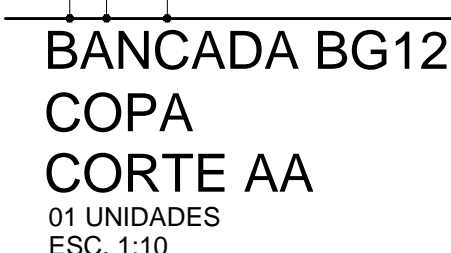
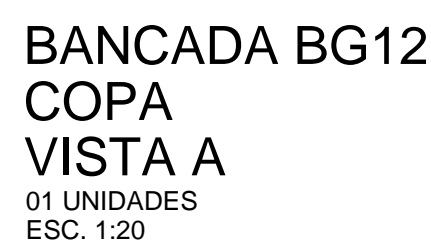
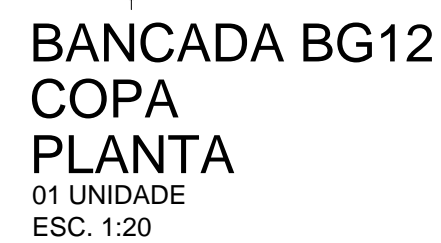
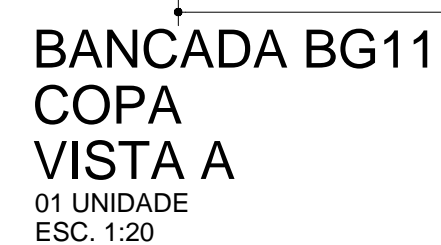
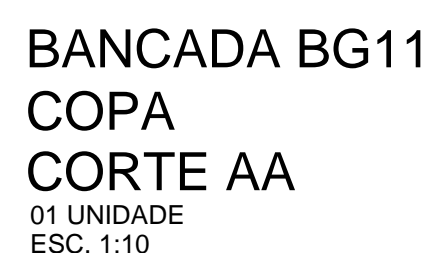
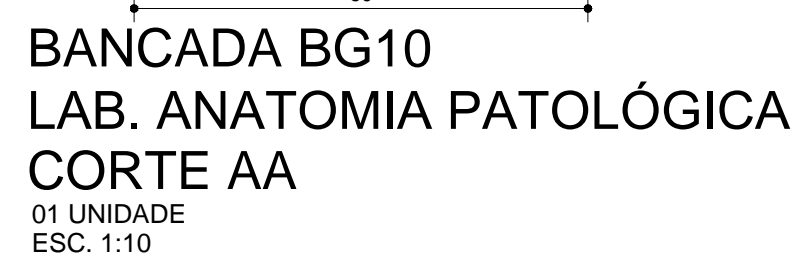
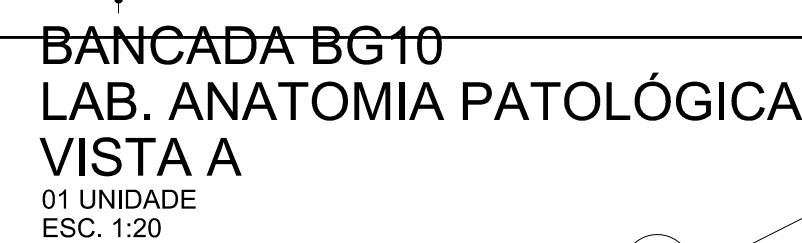
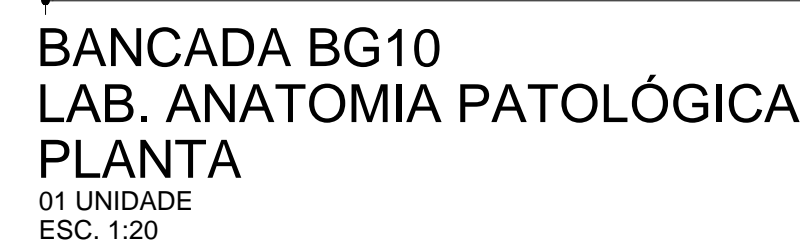

OBSERVAÇÕES:
1) VER ESPECIFICAÇÕES PRANCHA 02/25



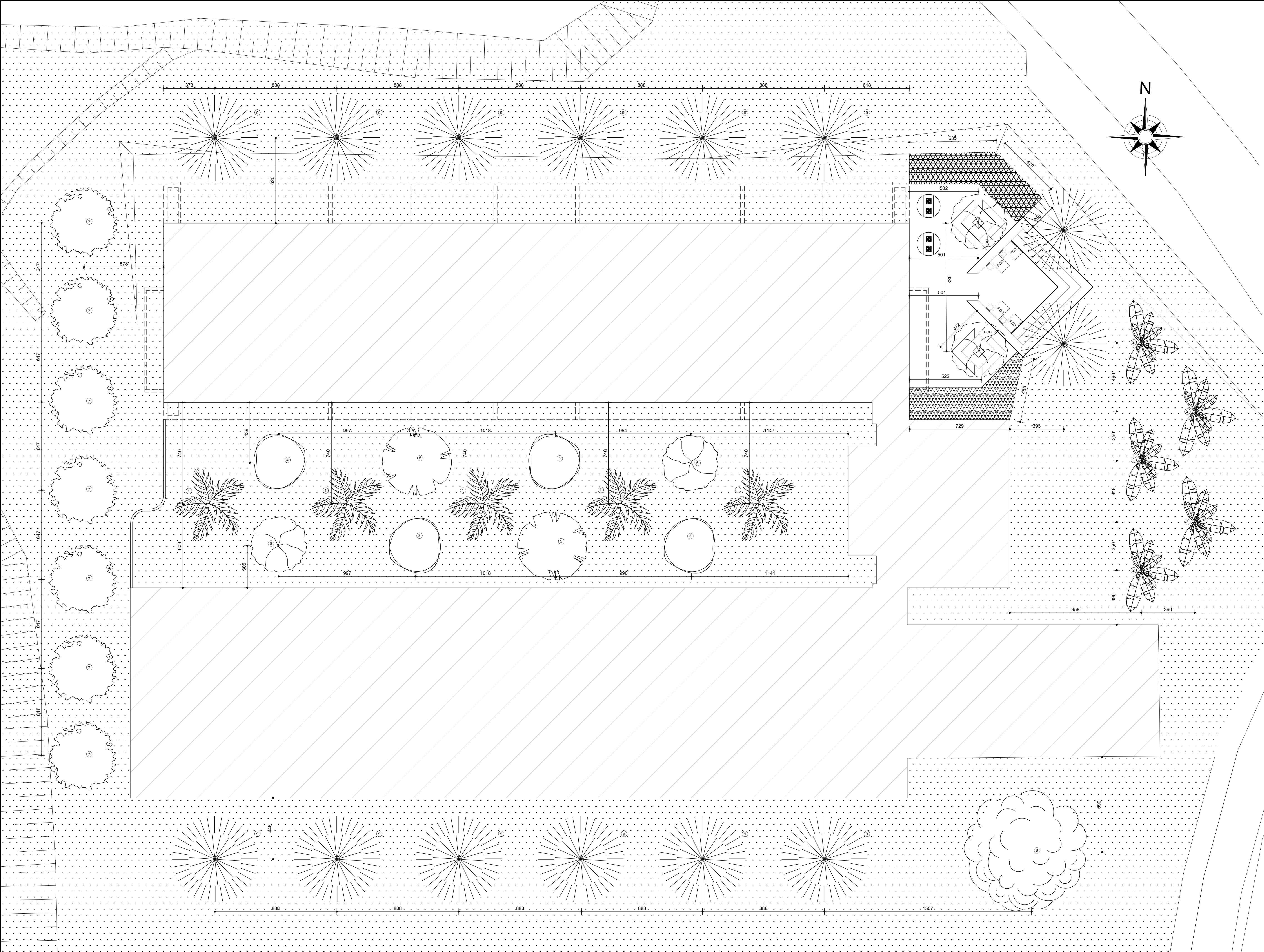

ARBORIZAÇÃO				
CÓDIGO	ESPÉCIE	NOME CIENTIFICO	ALTURA MUDAS	QUANTIDADE
1	BURITI	MAURITIA FLEXUOSA	3,0 METROS	05 UNIDADES
2	RAVENALA	RAVENALA MADAGASCARIENSIS	3,0 METROS	05 UNIDADES
3	IPÊ AMARELO	HANDROANTHUS ALBUS	2,0 METROS	02 UNIDADES
4	IPÊ ROSA	HANDROANTHUS HEPTAPHYLLUS	2,0 METROS	02 UNIDADES
5	QUARESMEIRA	TIBOUCHINA GRANULOSA	2,0 METROS	02 UNIDADES
6	MANACÁ DO CAMPO OU MANACÁ DA SERRA	TIBOUCHINA MUTABILIS	2,0 METROS	04 UNIDADES
7	PITANGUEIRA	EUGENIA UNIFLORA	2,0 METROS	07 UNIDADES
8	JACARANDÁ	JACARANDA MIMOSIFOLIA	2,0 METROS	01 UNIDADE
9	QITI	LICANIA TOMENTOSA	2,0 METROS	14 UNIDADES
	GRAMA ESMERALDA	ZOYSIA JAPONICA		4.083,21m²
	ALAMANDA	ALLAMANDA CATHARTICA	0,6 METROS	21,56m²
	ESTRELICIA	STRELITZIA REGINAE	0,3 METROS	23,92m²

OBS.: NO PLANTIO SEGUIR ESPECIFICAÇÃO BOTÂNICA PI CADA ESPÉCIE

R00
N°:

PROJETO EXECUTIVO
DESCRIÇÃO DA REVISÃO:

PROJETO REGISTRADO NO CAU-MG. DIREITOS AUTORAIS RESERVADOS. PROIBIDO MODIFICAR, ALTERAR E/OU REPRODUZIR SEM AUTORIZAÇÃO DO AUTOR DE ACORDO COM AS LEIS N° 5.194 DE 24/12/1966 - N° 9.609 E 9.610 DE 19/02/1998

FASE:

PROJETO ARQUITETÔNICO EXECUTIVO

OBSERVAÇÕES

CONFERIR MEDIDAS NA OBRA

arqsol

arquitetura e tecnologia ltda

r. dr. jarbas vidal gomes, 30 sl 712
cep 31170-070 belo horizonte / mg
telefone: 31 3484 6110
arqsol@sebastiaoopes.com.br
www.sebastiaoopes.com.br

FAMMUC - FACULDADE DE MEDICINA DO MUCURI

UFVJM - CAMPUS TEÓFILO OTONI

AVENIDA DR. LUIS BOALI PORTO SALMAN, S/N° - BAIRRO IPIRANGA

PROPRIETÁRIO: UNIVERSIDADE FEDERAL DOS VALES DO JEQUITINHONHA E MUCURI

CNPJ: 16.888.315/0001-57

TÍTULO

PAISAGISMO
ESPECIFICAÇÕES ARBORIZAÇÃO

RESPONSÁVEL TÉCNICO:

SEBASTIÃO DE OLIVEIRA LOPES
CAU A1074-0 / MG

VERSÃO:

VERSÃO 1

ARQUIVO:

MEDUFVJM_ARQPEX_F23_PAISAGISMO_R00

FOLHA:

23/25

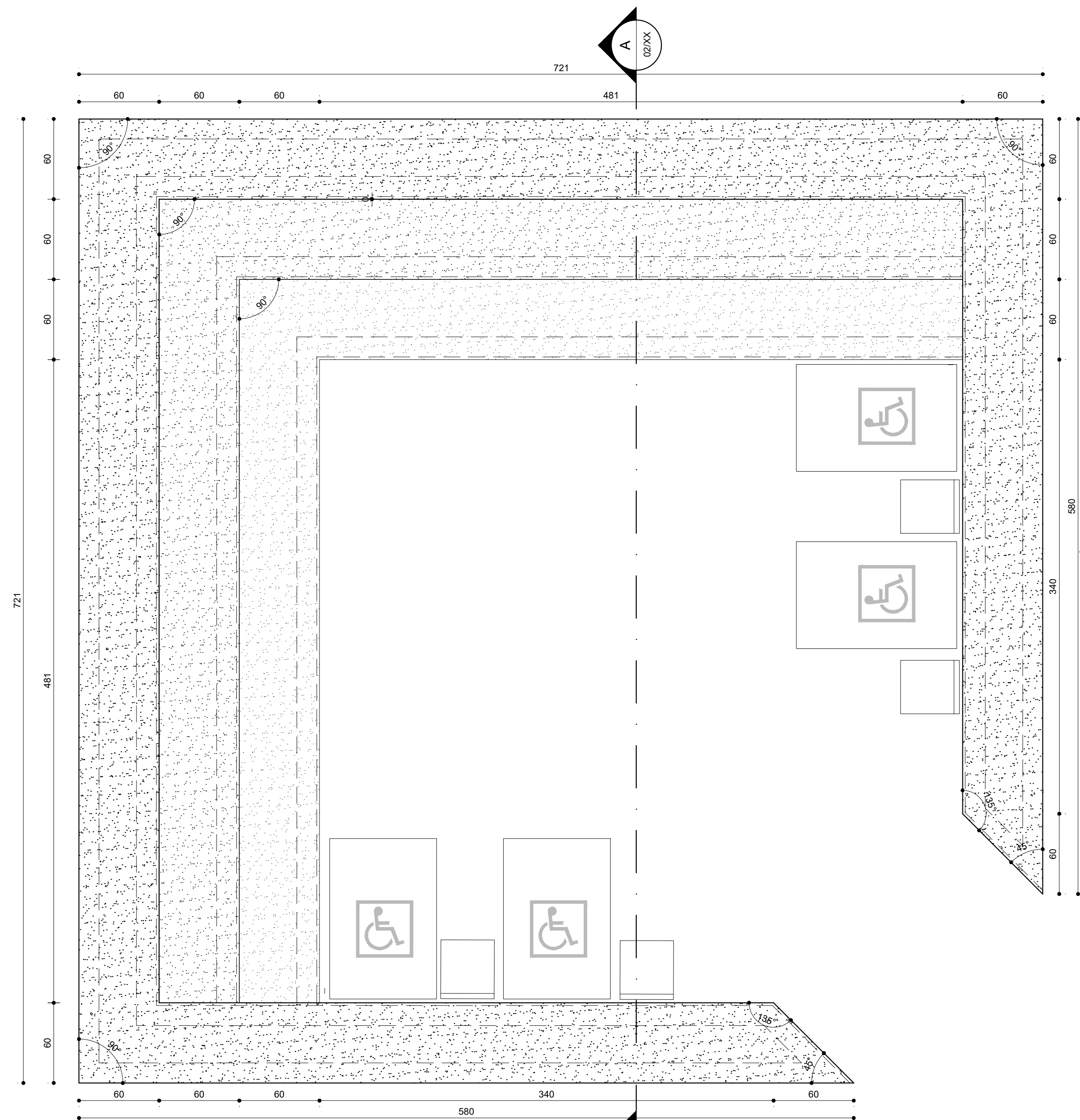

ANFITEATRO - ANF01
PLANTA
ESC. 1:25

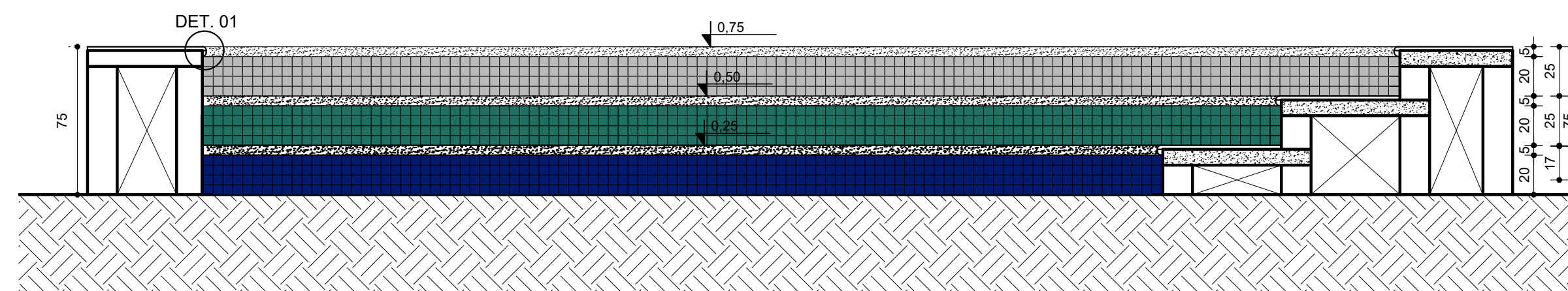

ANFITEATRO - ANF01
CORTE AA
ESC. 1:25

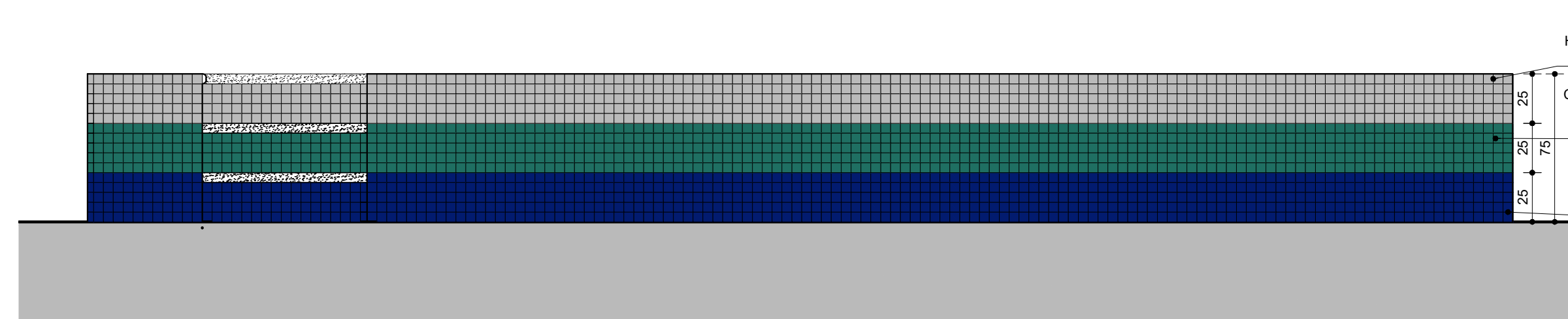

ANFITEATRO - ANF01
VISTA A
ESC. 1:25

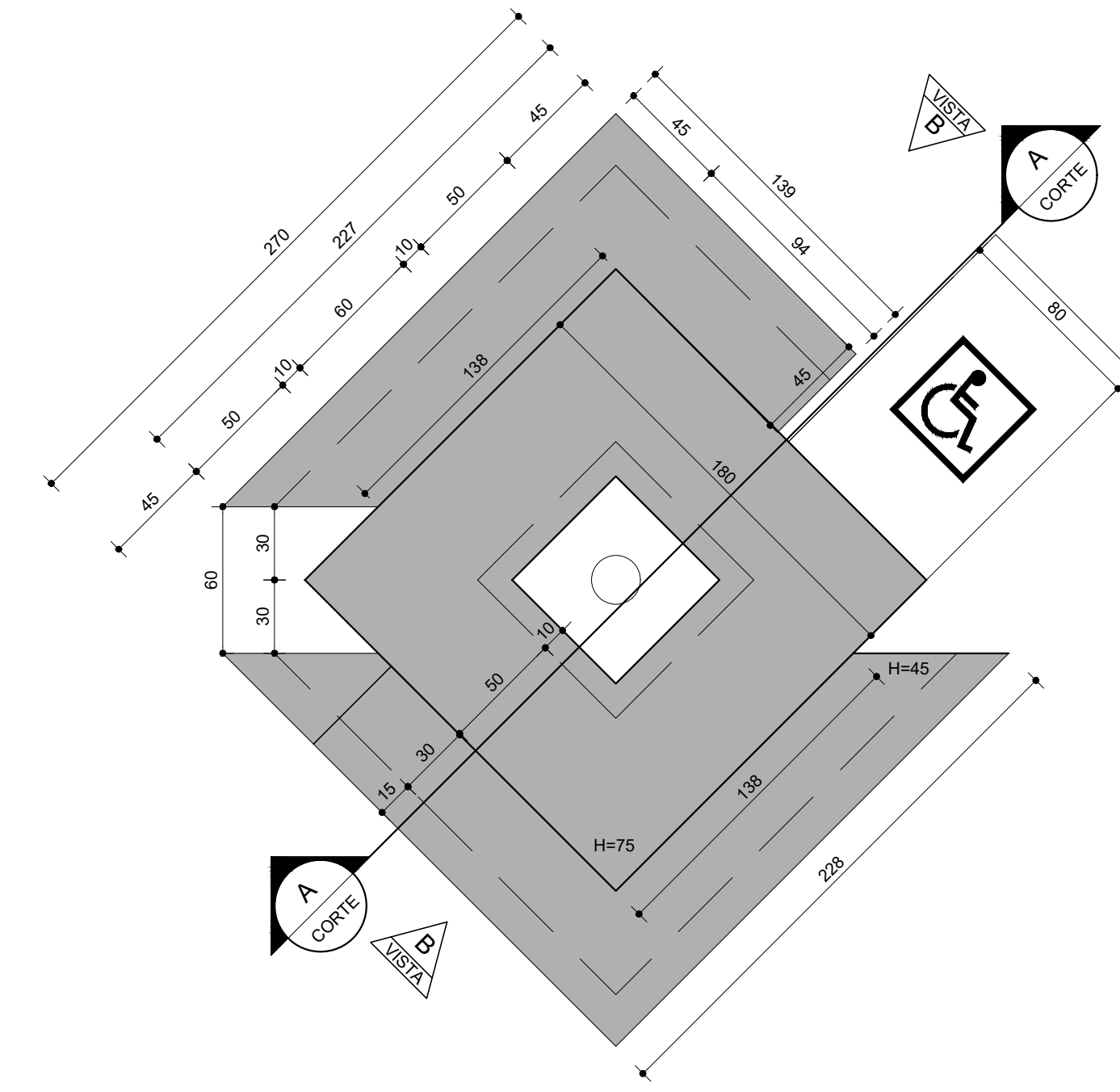

MESA MC01
PLANTA
ESC. 1:25
02 UNIDADES

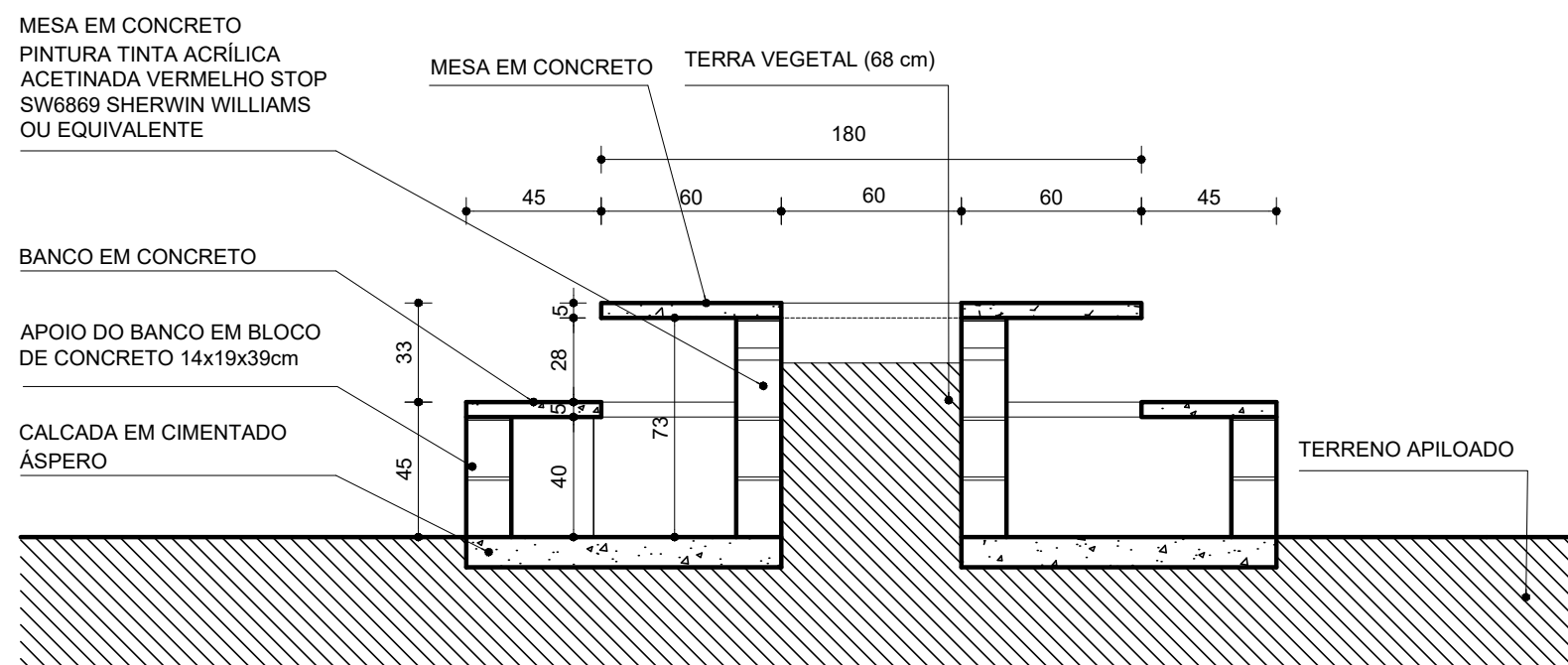

MESA MC01
CORTE AA
ESC. 1:25

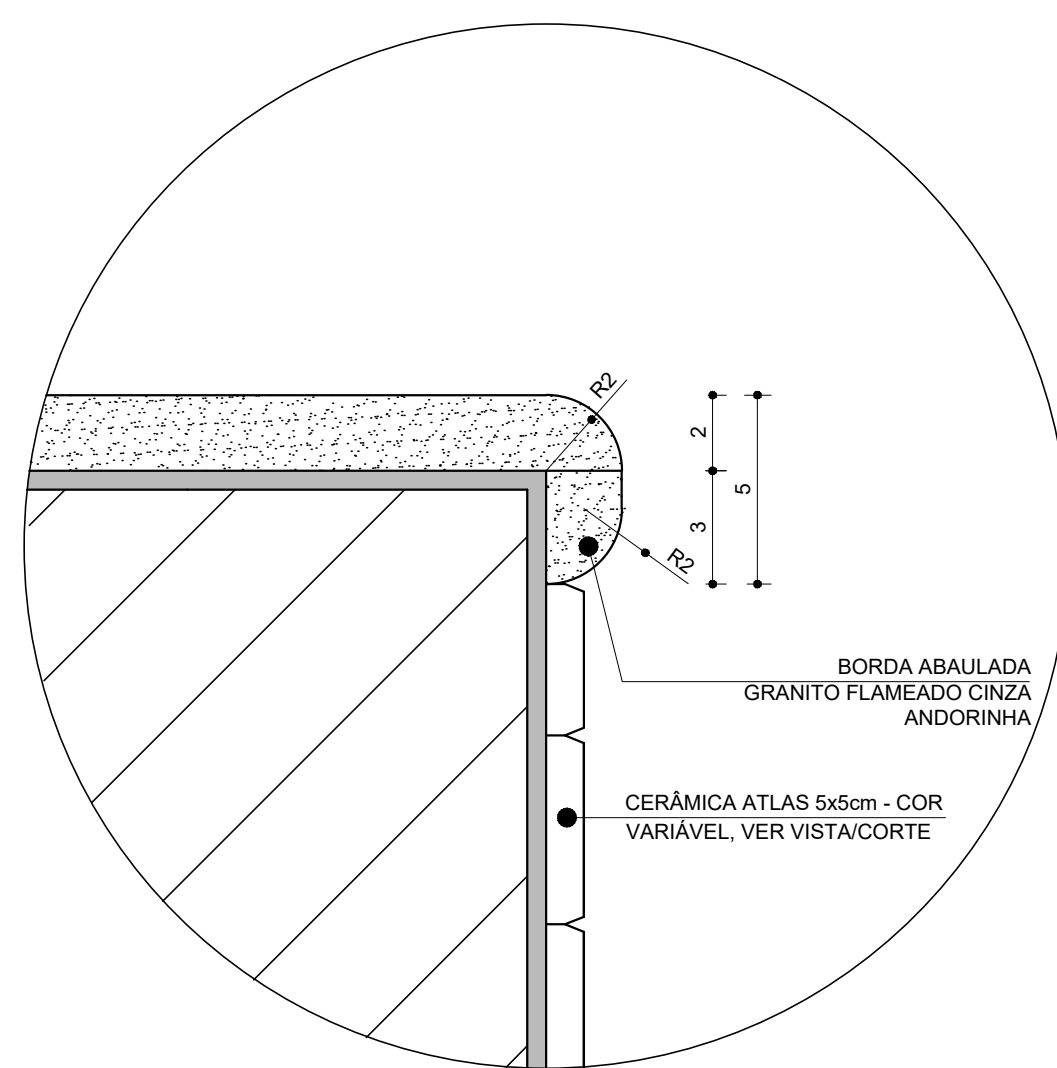

BORDA ABAULADA ANFITEATRO
DETALHE 01
ESC. 1:2

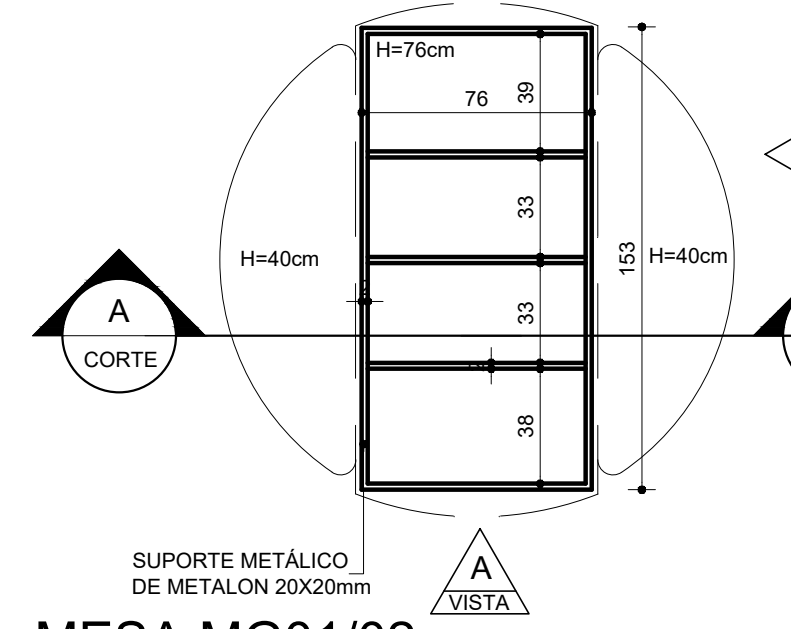

MESA MG01/02
PLANTA-SUPORTE METÁLICO
ESC. 1:25

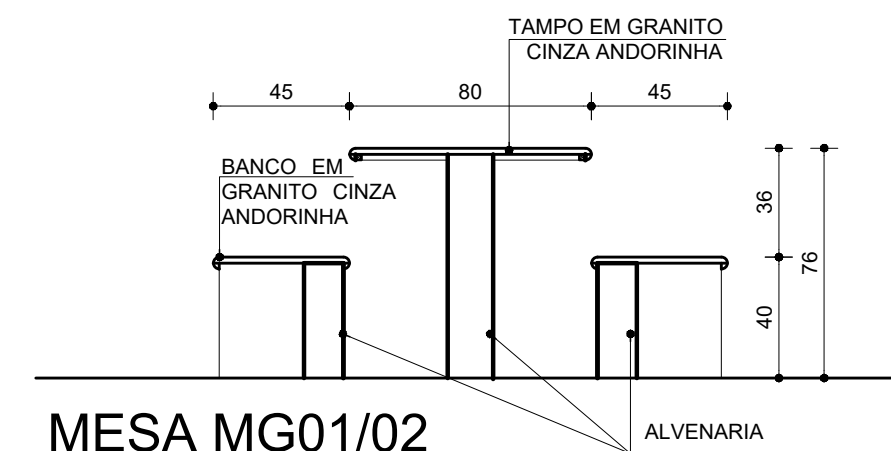

MESA MG01/02
CORTE AA
ESC. 1:25

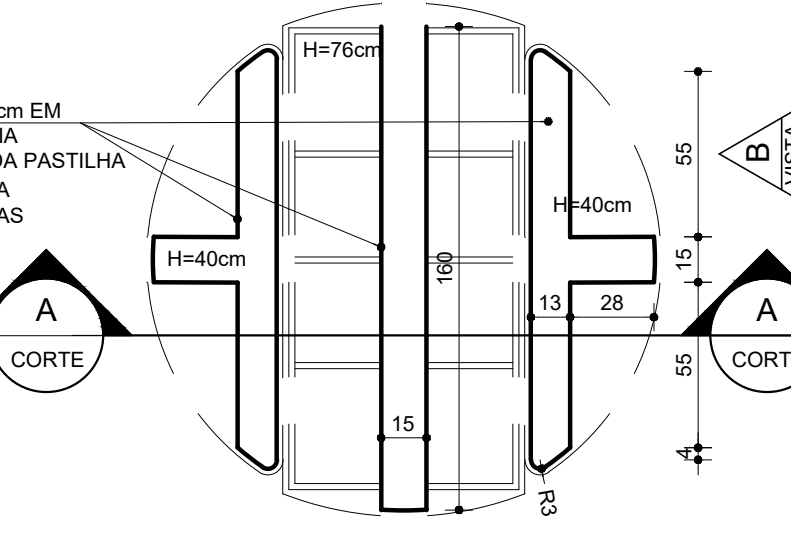

MESA MG01/02
PLANTA-APOIO ALVENARIA
ESC. 1:25

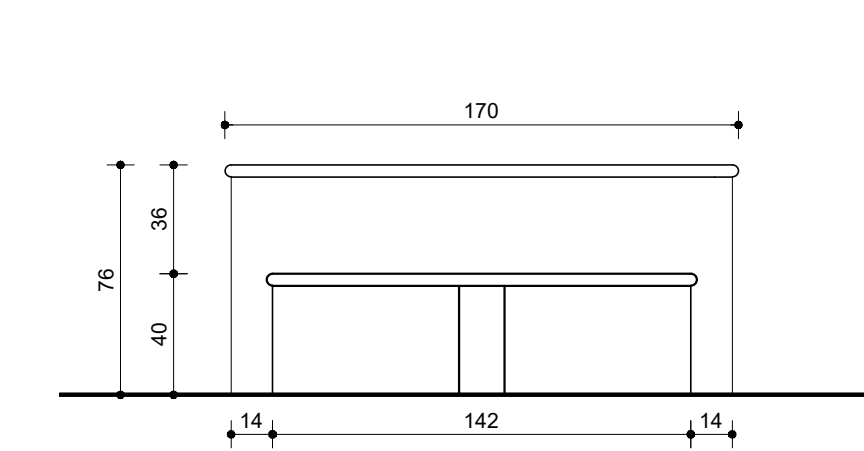

MESA MG01/02
VISTA B
ESC. 1:25

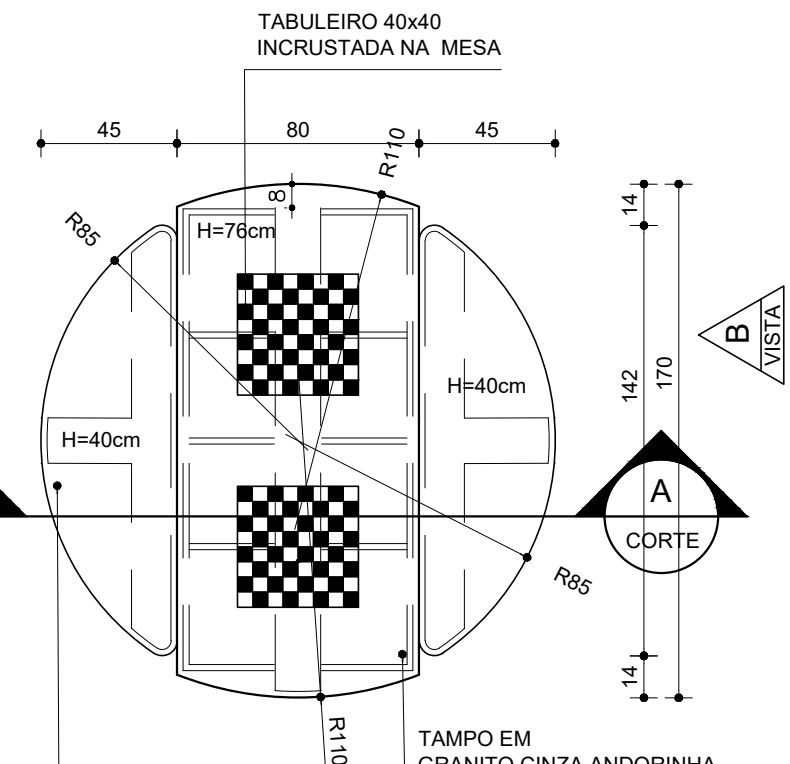

MESA MG01/02
PLANTA
ESC. 1:25

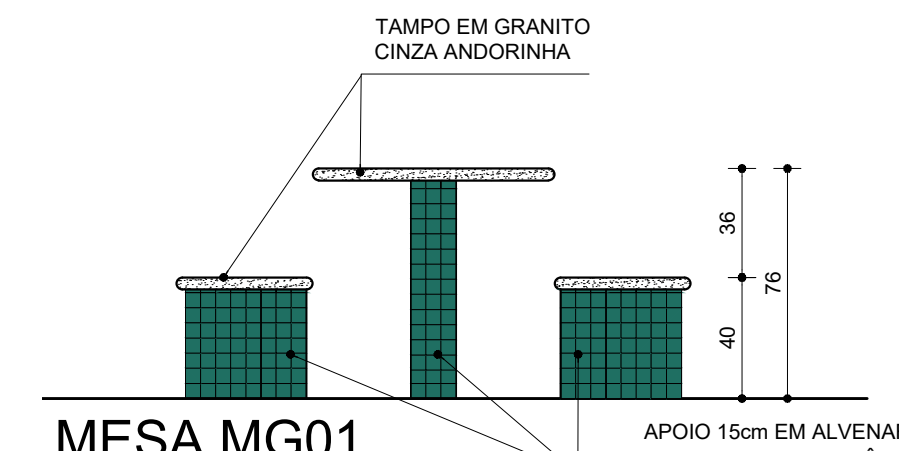

MESA MG01
VISTA A
ESC. 1:25
01 UNIDADE

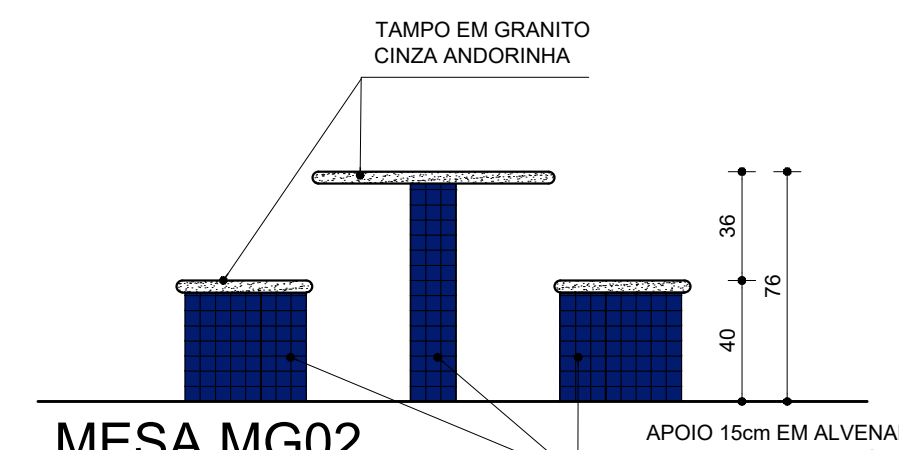

MESA MG02
VISTA A
ESC. 1:25
01 UNIDADE

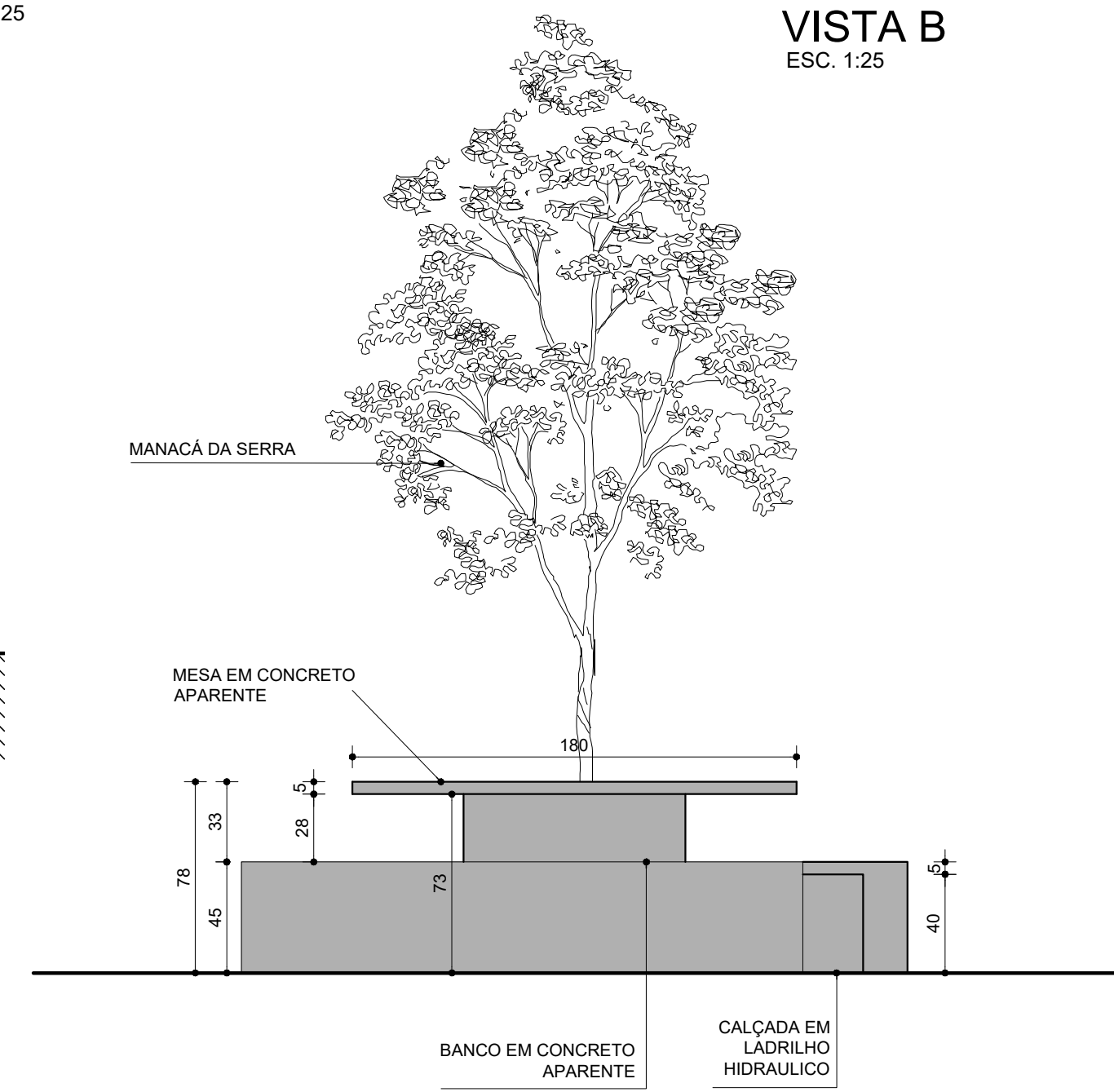

MESA MC01 E MC02
VISTA A
ESC. 1:25

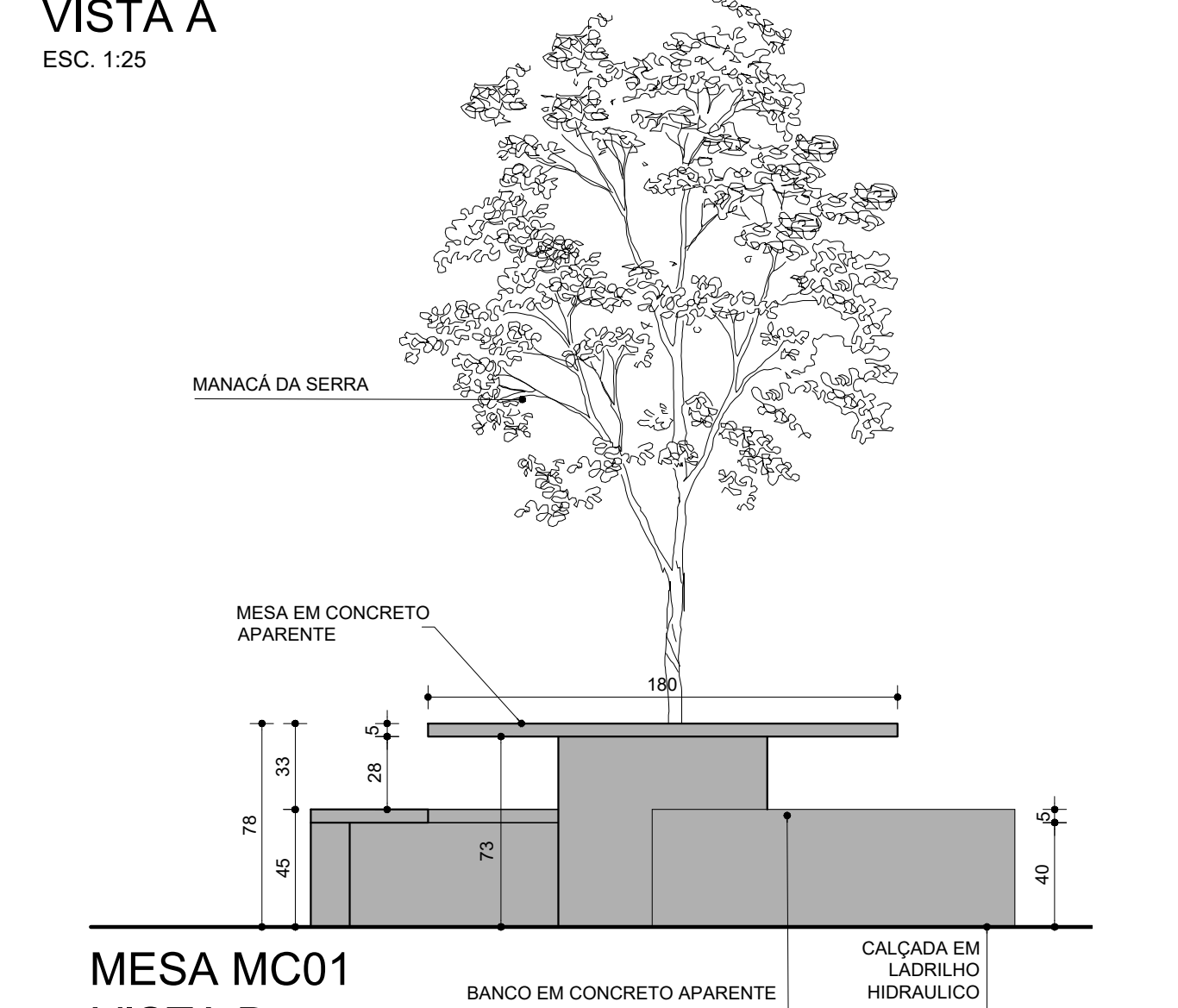

MESA MC01
VISTA B
ESC. 1:25

R00	PROJETO EXECUTIVO
Nº:	DESCRIÇÃO DA REVISÃO:
PROJETO REGISTRADO NO CAU-MG. DIREITOS AUTORAIS RESERVADOS. PROIBIDO MODIFICAR, ALTERAR E/OU REPRODUZIR SEM AUTORIZAÇÃO DO AUTOR DE ACORDO COM AS LEIS Nº 5.194 DE 24/12/1966 - Nº 9.609 E 9.610 DE 19/02/1998	
FASE:	PROJETO ARQUITETÔNICO EXECUTIVO
OBSERVAÇÕES	CONFERIR MEDIDAS NA OBRA
arqsol arquitetura e tecnologia ltda r. dr. jarbas vidal gomes, 30 sl 712 cep 31170-070 belo horizonte / mg telefone: 31 3484 6110 arqsol@sebastiaoopes.com.br www.sebastiaoopes.com.br CAU 4152-1/MG	
FAMMUC - FACULDADE DE MEDICINA DO MUCURI UFVJM - CAMPUS TEÓFILO OTONI AVENIDA DR. LUIS BOALI PORTO SALMAN, S/Nº - BAIRRO IPIRANGA PROPRIETÁRIO: UNIVERSIDADE FEDERAL DOS VALES DO JEQUITINHONHA E MUCURI CNPJ: 16.888.315/0001-57	
TÍTULO: ANFITEATRO, MESAS DE CONCRETO E XADREZ DETALHAMENTO	
RESPONSÁVEL TÉCNICO: SEBASTIÃO DE OLIVEIRA LOPES CAU A1074-0 / MG	
VERSÃO: VERSÃO 1	FOLHA: 24/25
ARQUIVO: MEDUFVJM_ARQPEX_F24_DET_MESA_CONCRETO_XADREZ_ANFITEATRO_R00	

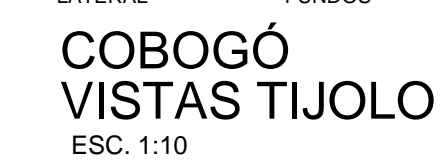
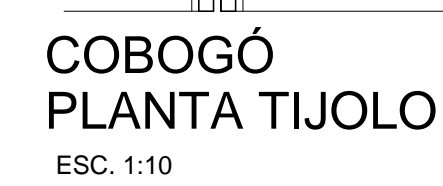
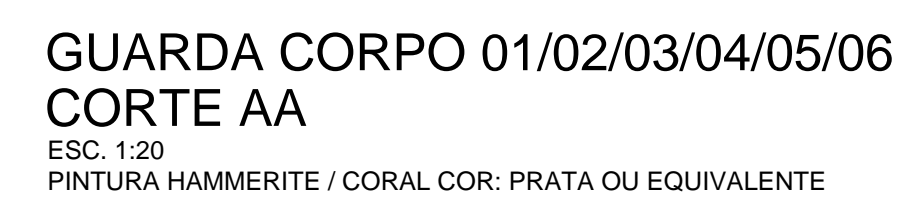

1-COBOÇO DE CONCRETO 19X19X39cm
2-NÃO ENTRA SOL
3-NÃO ENTRA CHUVA
4-ENTRA CLARIDADE
5-ENTRA VENTILAÇÃO PERMANENTE
OBS: TODAS AS MEDIDAS ESTÃO EM CENTÍMETROS

OBSERVAÇÕES:
1. VER ESPECIFICAÇÕES PRANCHA 02/25

25/25