

LEGENDA
CERCA EXISTENTE COM MOURÕES DE CONCRETO, SEÇÃO 11" FONTE REQUINADA E QUADRADA, 7,5 X 7,5 CM, ESPALHAMENTO DE 3M, CRAVADOS 0,5M, COM 11 FIOS DE ARAME FARPADO Nº14 CLASSE 230 E INSTALAÇÃO DE CONCERTEIRA DUPLA CLIPADA
CERCA COM MOURÕES DE CONCRETO, SEÇÃO 11" FONTE REQUINADA, 10 X 10 CM, ESPALHAMENTO DE 2,5M, CRAVADOS 0,5M, COM 3 FIOS DE ARAME FARPADO, 3 FIOS US0 E TEIA GALVANIZADA Nº10 12 E INSTALAÇÃO DE CONCERTEIRA DUPLA CLIPADA
CONSTRUÇÃO MURO DE ALVENARIA COM INSTALAÇÃO DE CONCERTEIRA DUPLA CLIPADA
MURO DE ALVENARIA EXISTENTE E INSTALAÇÃO DE CONCERTEIRA DUPLA CLIPADA
ÁREA DE PRESERVAÇÃO (15m) AO LONGO DOS CORREGOS
CURSO D'ÁGUA
EDIFICAÇÕES A SER EXECUTADAS OU CONCLUÍDAS
CAIÇADAS A SER EXECUTADAS
01 ALOJAMENTOS ALUNOS TIPO 01
02 ALOJAMENTOS ALUNOS TIPO 01
03 ALOJAMENTOS ALUNOS TIPO 01
04 ALOJAMENTOS ALUNOS TIPO 01
05 ALOJAMENTOS ALUNOS TIPO 02
06 RESTAURANTE, SALÃO DE JOGOS, LAVANDERIA
07 SALAS DE ESTUDO, SALAS TV E BIBLIOTECA
08 ESTACIONAMENTO 85 VAGAS
09 CASA D'ÁGUA
10 PORTAL DE ENTRADA / GUARITA
11 CHURRASQUEIRAS
12 QUADRA POLIESPORTIVA
OBSERVAÇÕES:
01 - ÁREA POR PAVIMENTO (APTOSS) - 1071,86M²

Nº:	DATA	RESPONSÁVEL	DESCRIÇÃO DA REVISÃO:
FASE: PROJETO ARQUITETÔNICO EXECUTIVO			
OBSERVAÇÕES: CONFERIR MEDIDAS NA OBRA			
MORADIA ESTUDANTIL - BLOCO IV, QUARITA E QUADRA DIAMANTINA			
RODOVIA MG 367, KM 583, Nº 5000 - ALTO DA JACUBA - DIAMANTINA/MG			
PROPRIETÁRIO: UNIVERSIDADE FEDERAL DOS VALES DO JEQUITINHONHA E MUCURI		CNPJ	16.888.315/0001-57
TÍTULO: IMPLANTAÇÃO / LOCAÇÃO DO COMPLEXO			
AUTOR PROJETO ARQUITETÔNICO / RT: CAIO HENRIQUE BRITO FERREIRA CAU: A295641-1-MG			
VERSÃO: VERSAO 1	DATA: 11.09.2024	AUTOCAD: CAIO H. B. FERREIRA	FOLHA: 01/25
ARQUIVO: UFVJM_DTA_MORADIA_ARQEX_VO1FO1_ROO			

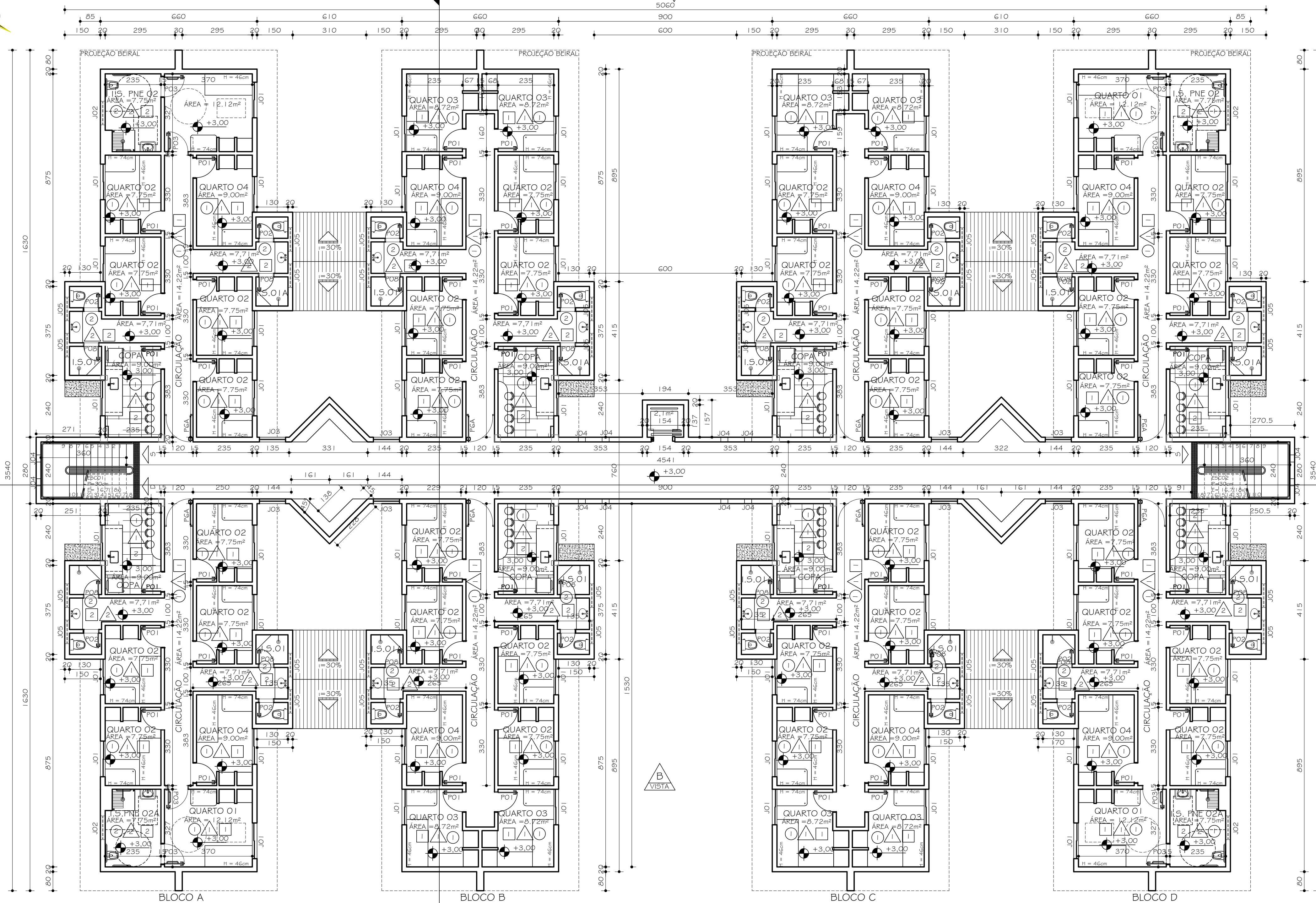

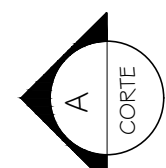
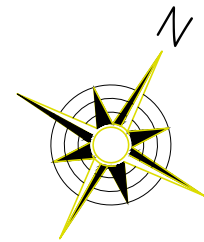

PLANTA -2º PAVIMENTO - CONJUNTO 04

ESC. 1:100

54 ALUNOS
ÁREA POR PAVIMENTO - 1082,83m²

TABELA GERAL REVESTIMENTOS	
PISOS	1 CERÂMICA 35x35cm PEI 4 / COR: BEGE
	2 CERÂMICA 35x35cm / PEI 5 COR: BRANCA
PAREDES	1 PINTURA TINTA LATÊX FOSCA COR: BRANCO NEVE
	2 CERÂMICA 15,4x15,4cm, COR: BRANCA / PINTURA ACRILICA FOSCA, COR: VERDE ANGRA
	3 PINTURA ACRILICA FOSCA, COR: VERDE KIVI
	4 PINTURA ACRILICA FOSCA, COR: FLAMINGO
	5 CERÂMICA 15,4x15,4cm, COR: BRANCA / PINTURA TINTA LATÊX FOSCA COR: BRANCO NEVE
TETO	1 PINTURA TINTA LATÊX COR: BRANCO
	2 FORRO PVC

TABELA GERAL ESQUADRIAS					
DESCRIÇÃO	MEDIDA	TIPO	QUANTIDADE		
			1º PAVTO	2º PAVTO	3º PAVTO
PORTAS	P01	80x210	ABRIR / MADEIRA	56	56
	P02	60x210	ABRIR / MADEIRA	16	16
	P03	80x210	ABRIR / FINE / MADEIRA	08	08
	P04	300x275	CORRER / VIDRO	01	-
	P05	300x150	ABRIR / 2 F. / GRADIL / ALUM.	01	-
	P06	115x240	ABRIR / VIDRO INCOLOR	12	-
	P06A	110x270	ABRIR / VEN / ALUM. / VIDRO	08	08
	P07	125x80	ABRIR / 2 F. / GRADIL / AÇO	08	-
	P08	60x210	ABRIR / ALUMINIO	-	16
	P09	125x80	ABRIR / AÇO	-	2
JANELAS	J01	150 x 125 / 105cm	CORRER / VEN. / ALUMINIO	60	60
	J02	100 x 75 / 80cm	BASCULANTE/VEN./ALUMINIO	04	04
	J03	115 x 120 / 105cm	BASCULANTE/VEN./ALUMINIO	-	08
	J04	30x30xvarivel	BASCULANTE/VEN./ALUMINIO	30	36
	J05	100 x 60 / 80cm	BASCULANTE/VEN./ALUMINIO	32	32

Nº:	DATA	RESPONSÁVEL	DESCRIÇÃO DA REVISÃO:
FASE: PROJETO ARQUITETÔNICO EXECUTIVO			
OBSERVAÇÕES: CONFERIR MEDIDAS NA OBRA			
MORADIA ESTUDANTIL - BLOCO IV, QUARITA E QUADRA DIAMANTINA			
RODOVIA MG 367, KM 583, Nº 5000 - ALTO DA JACUBA - DIAMANTINA/MG			
PROPRIETÁRIO: UNIVERSIDADE FEDERAL DOS VALES DO JEQUITINHONHA E MUCURI			
CNPJ: 16.888.315/0001-57			
TÍTULO: PLANTA 2º PAVIMENTO CONJUNTO 04			
AUTOR PROJETO ARQUITETÔNICO / RT: CAIO HENRIQUE BRITO FERREIRA CAU: A295641-1 MG			
VERSÃO: VERSAO 1	DATA: 11.09.2024	AUTOCAD: CAIO H. B. FERREIRA	FOLHA: 03/25
ARQUIVO: UFVJM_DTA_MORADIA_ARQEX_VO1F02-07_R00			

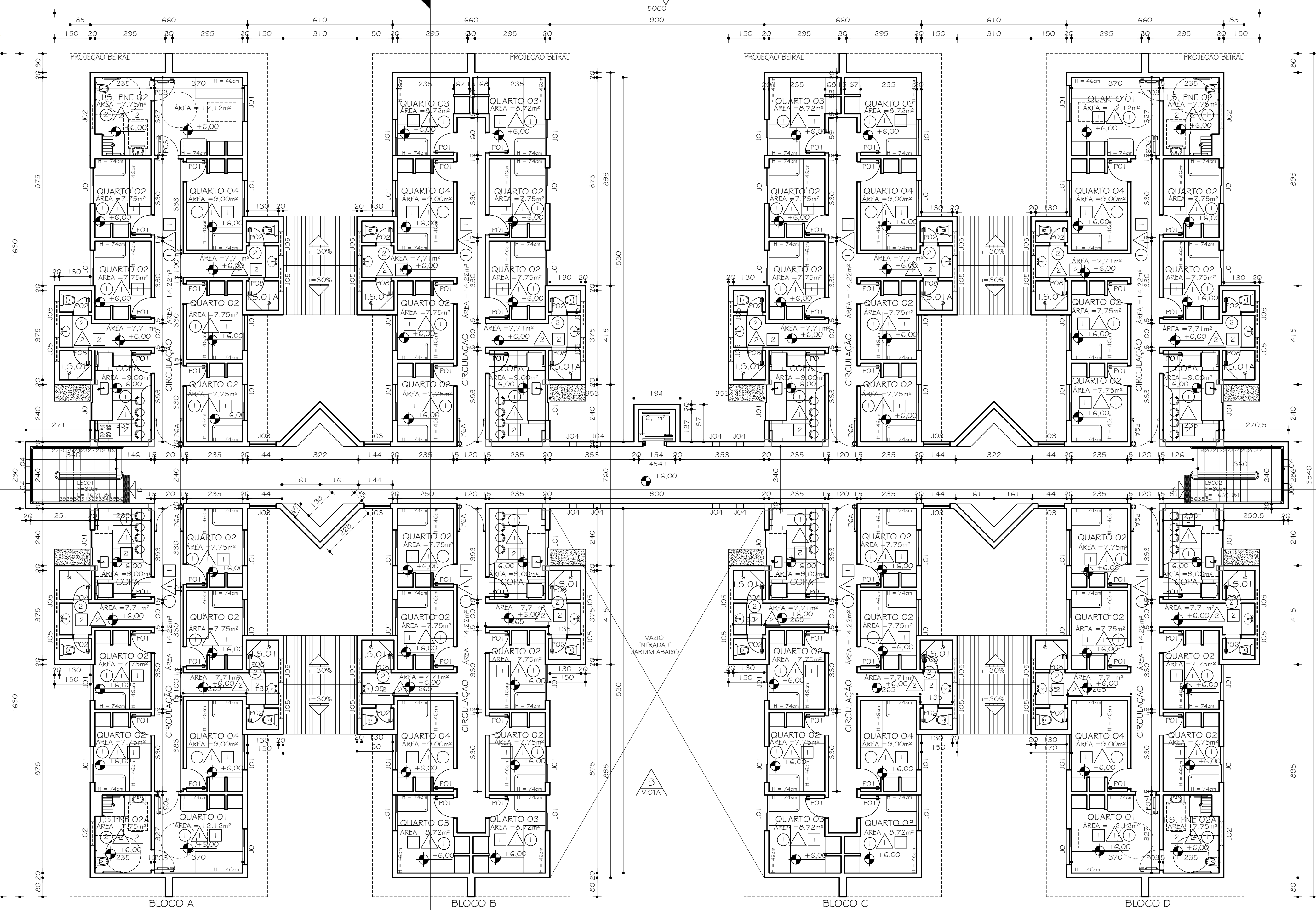
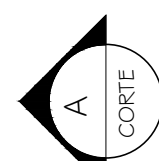
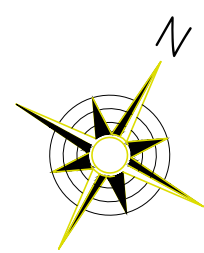

PLANTA -3º PAVIMENTO - CONJUNTO 04
ESC. 1:100

54 ALUNOS
ÁREA POR PAVIMENTO - 1082,83m²

TABELA GERAL REVESTIMENTOS	
PISOS	1 CERÂMICA 35x35cm PEI 4 / COR: BEGE
	2 CERÂMICA 35x35cm / PEI 5 COR: BRANCA
PAREDES	1 PINTURA TINTA LATÊX FOSCA COR: BRANCO NEVE
	2 CERÂMICA 15,4x15,4cm, COR: BRANCA / PINTURA ACRILICA FOSCA, COR: VERDE ANGRA
	3 PINTURA ACRILICA FOSCA, COR: VERDE KIVI
	4 PINTURA ACRILICA FOSCA, COR: FLAMINGO
	5 CERÂMICA 15,4x15,4cm, COR: BRANCA / PINTURA TINTA LATÊX FOSCA COR: BRANCO NEVE
TEITO	1 PINTURA TINTA LATÊX COR: BRANCO
	2 FORRO PVC

TABELA GERAL ESQUADRIAS					
DESCRIÇÃO	MEDIDA	TIPO	QUANTIDADE		
			1º PAVTO	2º PAVTO	3º PAVTO
PORTAS	P01 60x210	ABRIR / MADEIRA	56	56	56
	P02 60x210	ABRIR / MADEIRA	16	16	16
	P03 60x210	ABRIR / PNE / MADEIRA	08	08	08
	P04 300x275	CORRER / VIDRO	01	-	-
	P05 300x150	ABRIR / 2 F. / GRADIL / ALUM.	01	-	-
	P06 115x240	ABRIR / VIDRO INCOLOR	12	-	-
	P06A 110x270	ABRIR / VEN / ALUM. / VIDRO	08	08	08
	P07 125x80	ABRIR / 2 F. / GRADIL / AÇO	08	-	-
	P08 60x210	ABRIR / ALUMINIO	16	16	16
	P09 125x80	ABRIR / AÇO	-	-	2
JANELAS	P10 60x110	ABRIR / AÇO	-	-	2
	J01 150 x 125 / 105cm	CORRER / VEN. / ALUMINIO	60	60	60
	J02 100 x 75 / 80cm	BASCULANTEVEN./ALUMINIO	04	04	04
	J03 115 x 120 / 105cm	BASCULANTEVEN./ALUMINIO	-	08	08
	J04 30x30xvaridvel	BASCULANTEVEN./ALUMINIO	30	36	36
	J05 100 x 60 / 80cm	BASCULANTEVEN./ALUMINIO	32	32	32

Nº:				DATA				RESPONSÁVEL				DESCRIÇÃO DA REVISÃO:			
FASE:															
PROJETO ARQUITETÔNICO EXECUTIVO															
OBSERVAÇÕES															
CONFERIR MEDIDAS NA OBRA															
MORADIA ESTUDANTIL - BLOCO IV, QUARITA E QUADRA DIAMANTINA															
RODOVIA MG 367, KM 583, Nº 5000 - ALTO DA JACUBA - DIAMANTINA/MG															
PROPRIETÁRIO: UNIVERSIDADE FEDERAL DOS VALES DO JEQUITINHONHA E MUCURI												CNPJ 16.888.315/0001-57			
TÍTULO															
PLANTA 3º PAVIMENTO CONJUNTO 04															
AUTOR PROJETO ARQUITETÔNICO / RT: CAIO HENRIQUE BRITO FERREIRA CAU: A295641-1-MG															
VERSÃO: VERSAO 1				DATA: 11.09.2024				AUTOCAD: CAIO H. B. FERREIRA				FOLHA: 04/25			
ARQUIVO: UFVJM_DTA_MORADIA_ARQEX_VO1F02-07_R00															

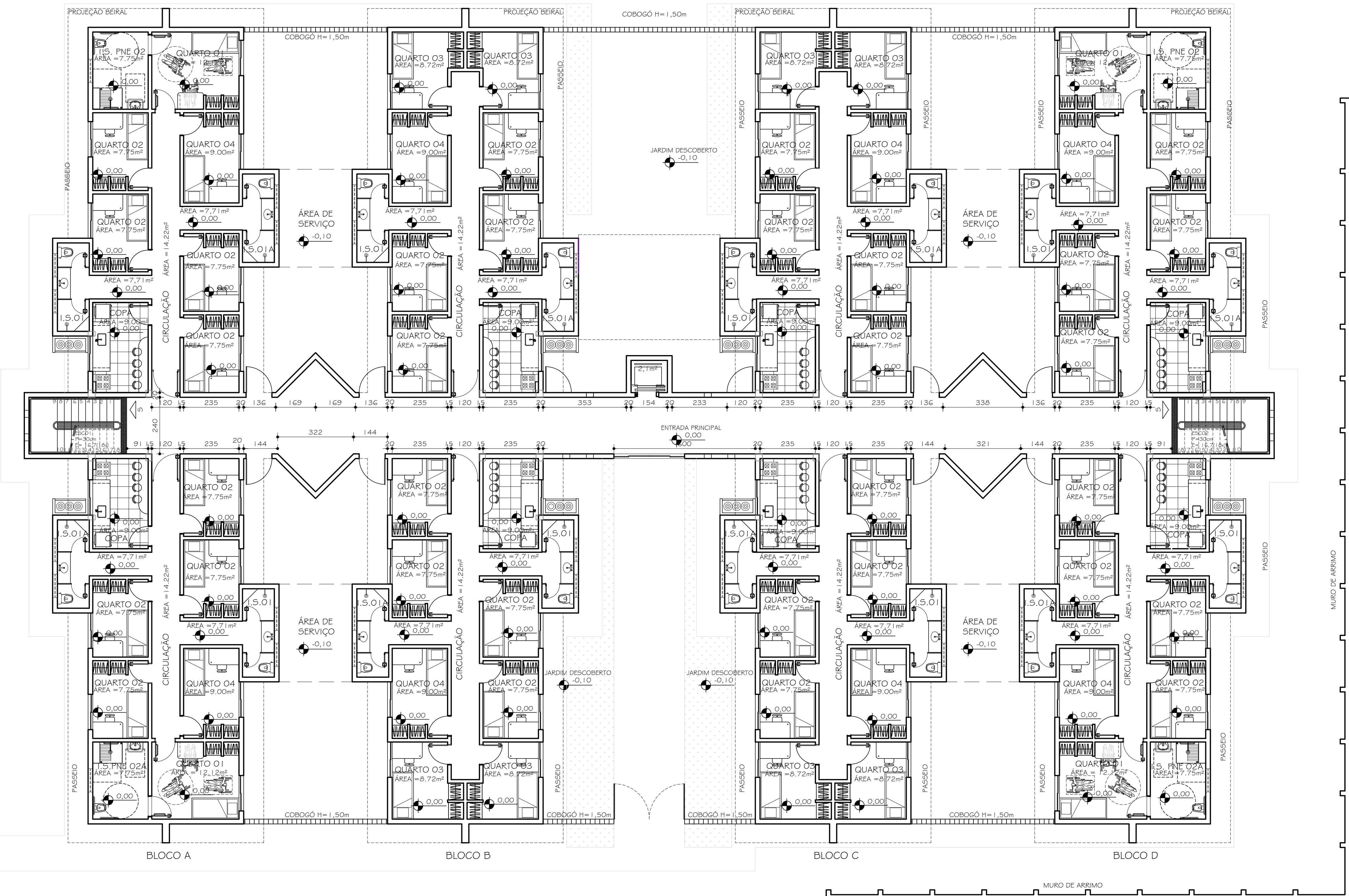

ESC, 1:100

54 ALUNOS
ÁREA POR PAVIMENTO - 1134,43m²
ÁREA TOTAL - 3300,09m²

ÁREA TOTAL = 3300,09m²



UFVJM
Universidade Federal do Vale do Jequitinhonha e Mucuri

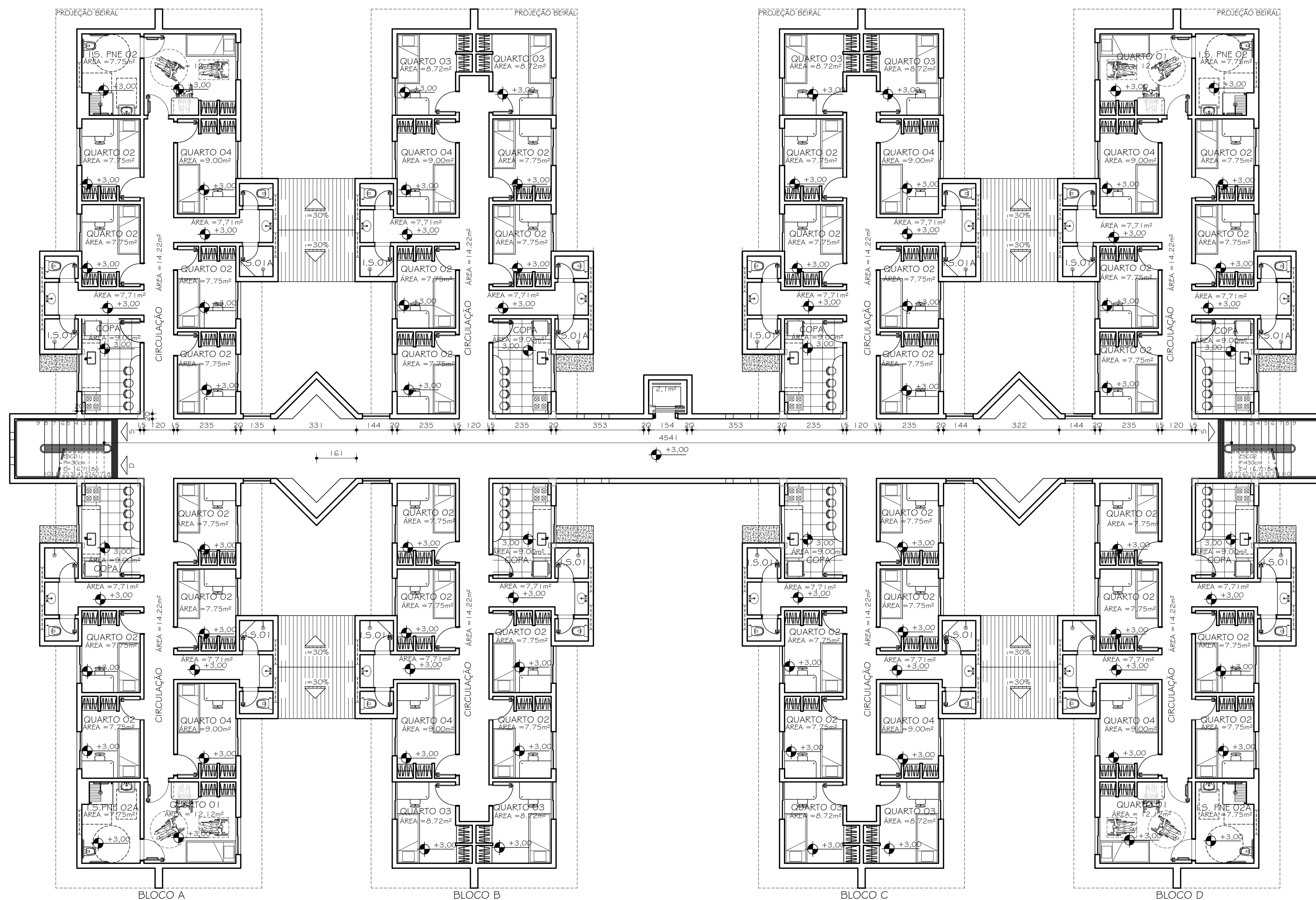
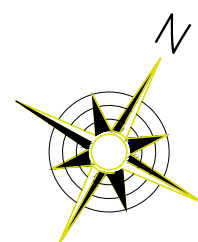

PLANTA LAYOUT -2º PAVIMENTO - CONJUNTO 04
ESC. 1:100

54 ALUNOS
ÁREA POR PAVIMENTO - 1.082,83m²

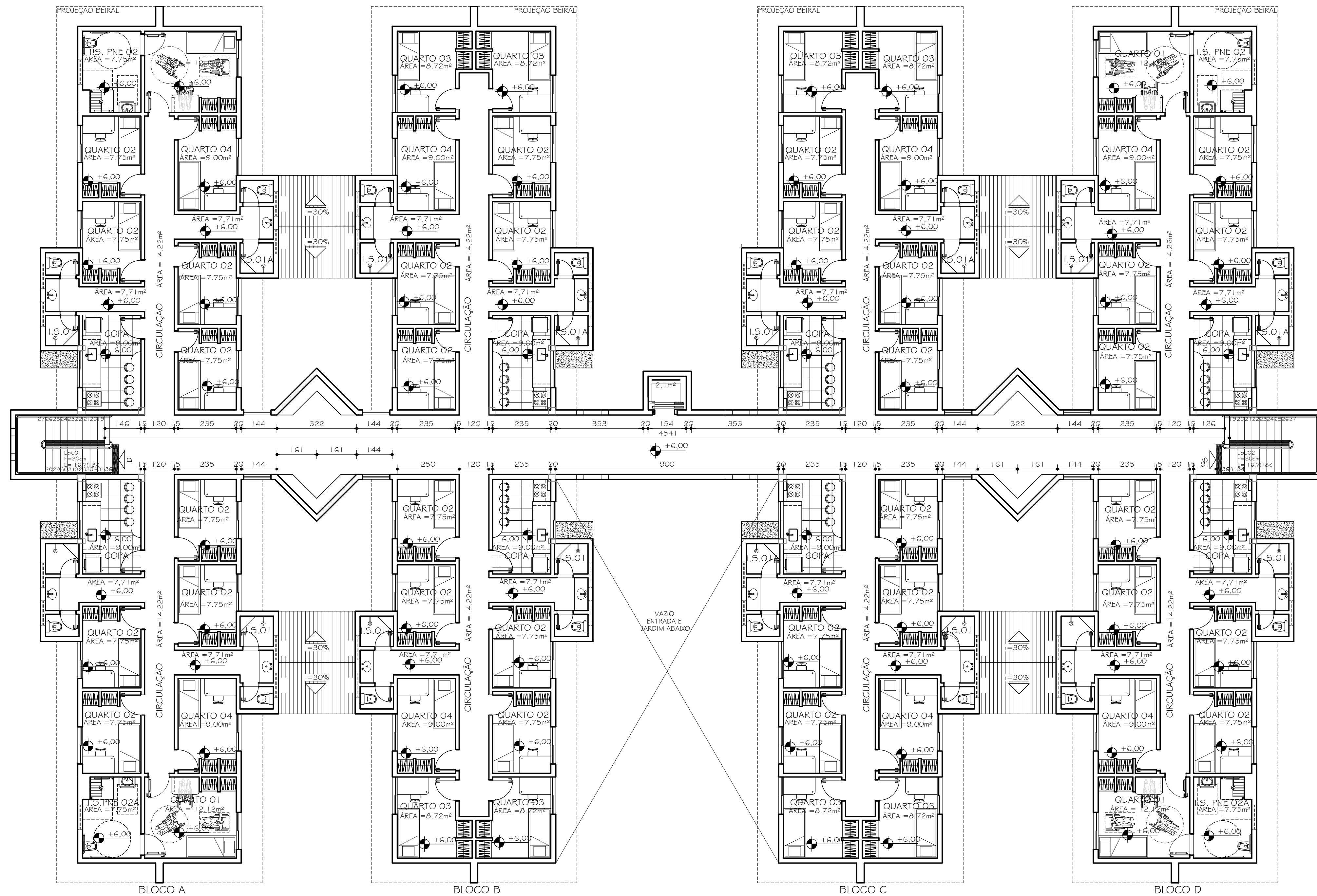
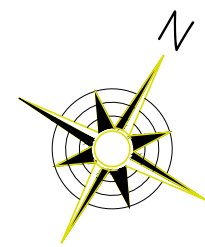

PLANTA LAYOUT -3º PAVIMENTO - CONJUNTOS 04
ESC. 1:100
54 ALUNOS
ÁREA POR PAVIMENTO - 1.082,83m²

Nº:	DATA	RESPONSÁVEL	DESCRIÇÃO DA REVISÃO:		
FASE:					
PROJETO ARQUITETÔNICO EXECUTIVO					
OBSERVAÇÕES					
CONFERIR MEDIDAS NA OBRA					
MORADIA ESTUDANTIL - BLOCO IV, QUARITA E QUADRA DIAMANTINA RODOVIA MG 367, KM 583, Nº 5000 - ALTO DA JACUBA - DIAMANTINA/MG					 UFVJM <small>Universidade Federal dos Vales do Jequitinhonha e Mucuri</small>
PROPRIETÁRIO: UNIVERSIDADE FEDERAL DOS VALES DO JEQUITINHONHA E MUCURI		CNPJ 16.888.315/0001-57			
TÍTULO					
PLANTA 3º PAVIMENTO CONJUNTO 04 - LAYOUT					
AUTOR: PROJETO ARQUITETÔNICO / RT: CAIO HENRIQUE BRITO FERREIRA CAU: A295641-1 - MG					
VERSÃO: VERSAO 1	DATA: 11.09.2024	AUTOCAD: CAIO H. B. FERREIRA		FOLHA: 07/25	
ARQUIVO: UFVJM_DTA_MORADIA_ARQEX_VO1F02-07_R00					



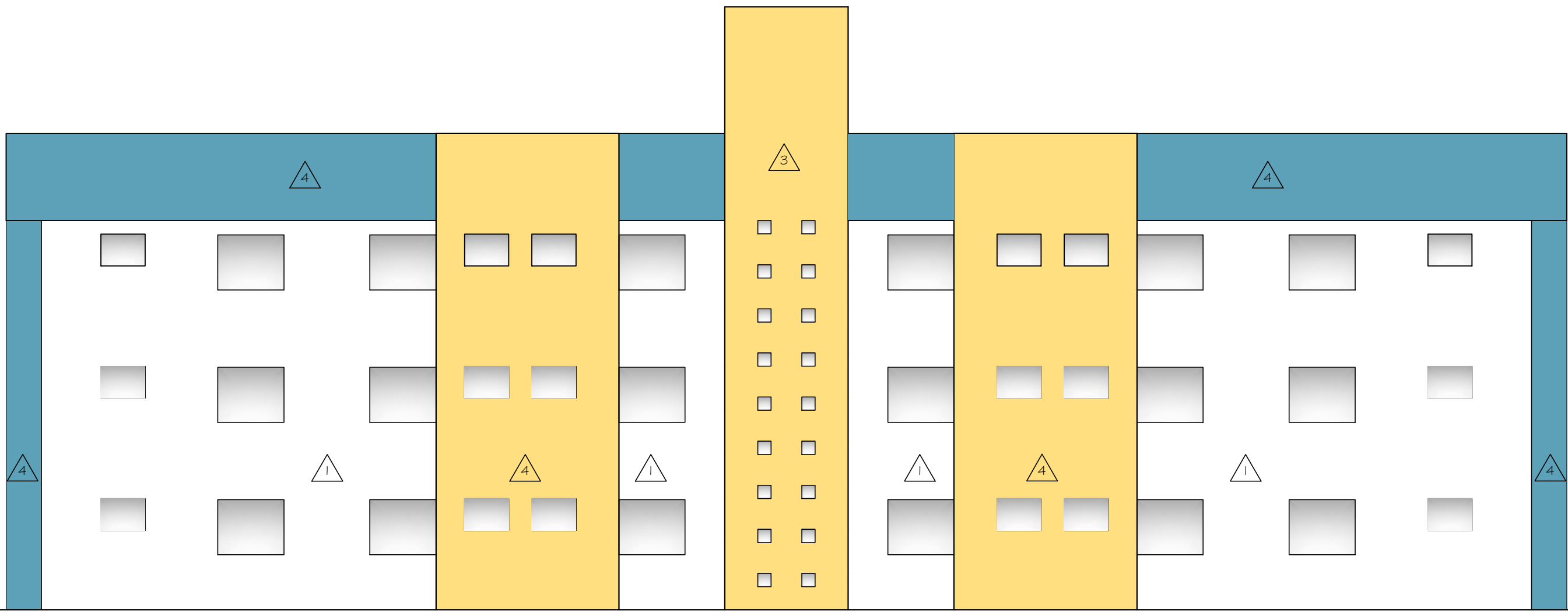

VISTA A

Esc. 1/100

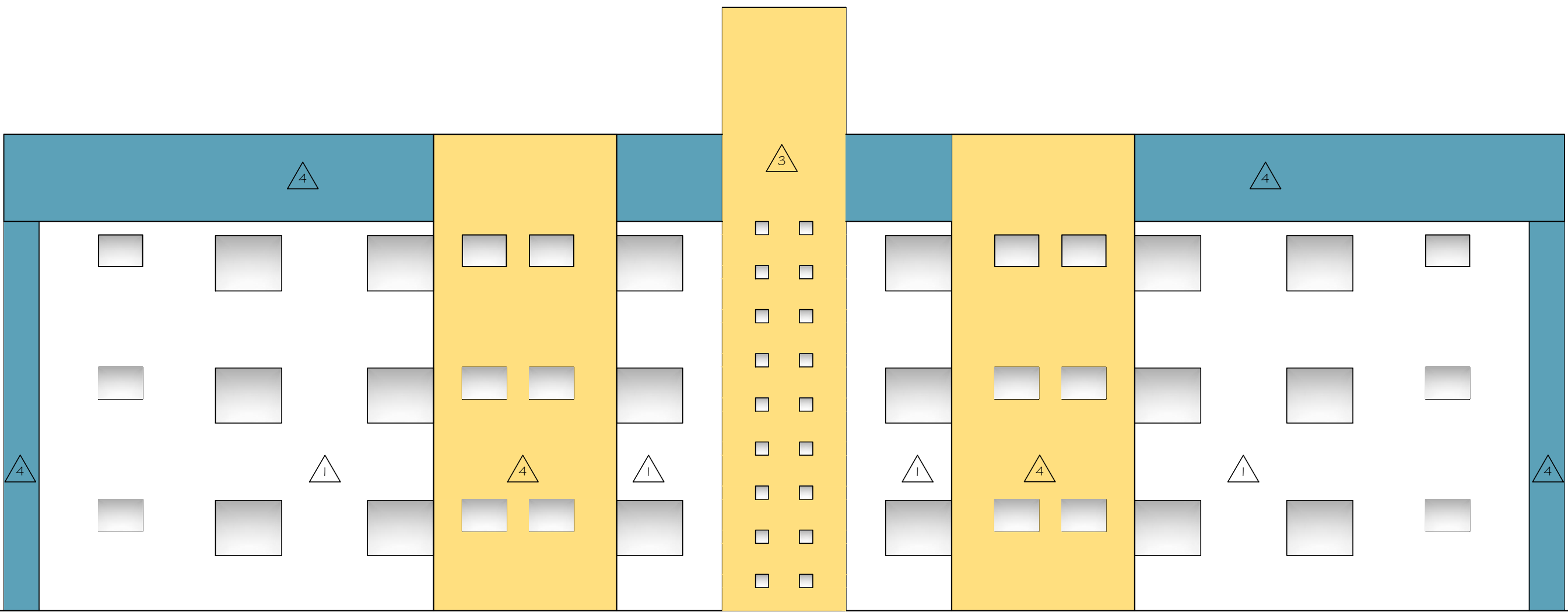

VISTA C

Esc. 1/100

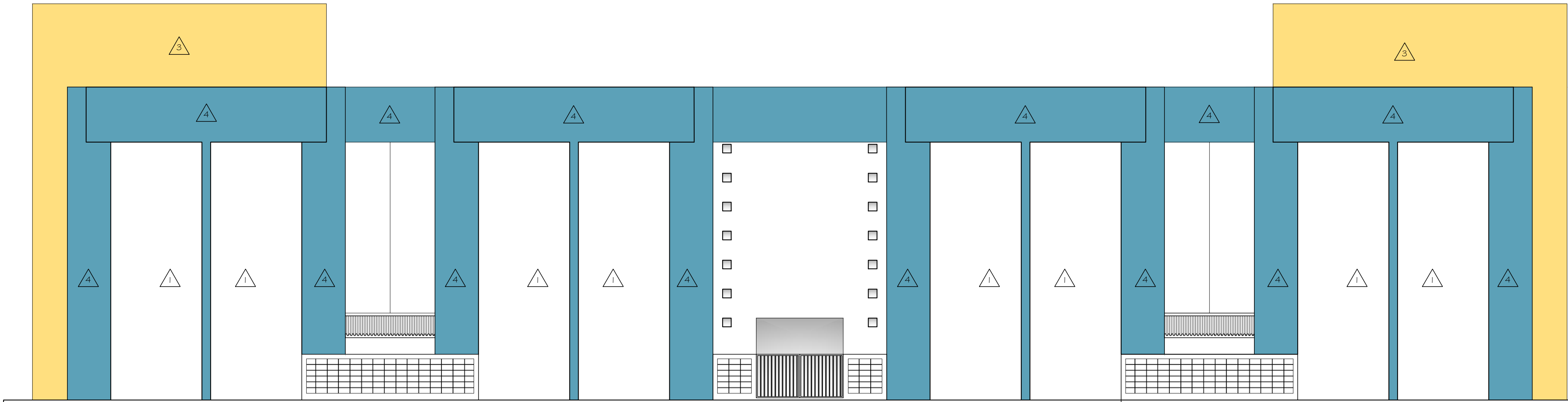

VISTA B

Esc. 1/100

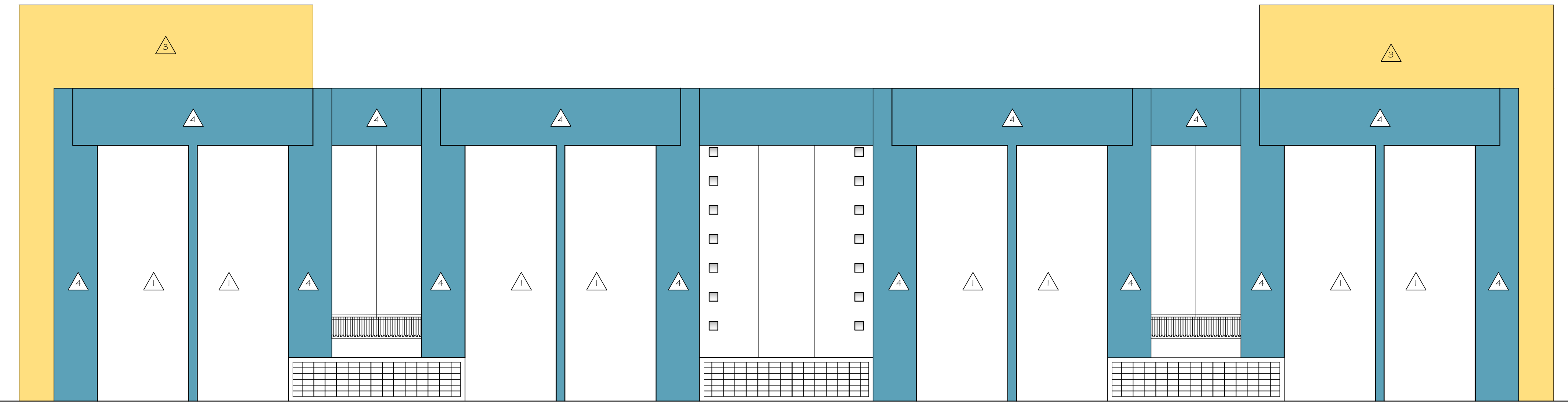

VISTA D

Esc. 1/100

TABELA GERAL REVESTIMENTOS	
PAREDES	1 PINTURA TINTA LATÉX FOSCA COR: BRANCO NEVE
	2 CERÂMICA 15,4x15,4cm, COR: BRANCA / PINTURA ACRÍLICA FOSCA, COR: VERDE ANGRA
	3 PINTURA ACRÍLICA FOSCA, COR: VERDE KIVI
	4 PINTURA ACRÍLICA FOSCA, COR: FLAMINGO
	5 CERÂMICA 15,4x15,4cm, COR: BRANCA / PINTURA TINTA LATÉX FOSCA COR: BRANCO NEVE

Nº:	DATA	RESPONSÁVEL	DESCRIÇÃO DA REVISÃO:
FASE:			
PROJETO ARQUITETÔNICO EXECUTIVO			
OBSERVAÇÕES			
CONFERIR MEDIDAS NA OBRA			
MORADIA ESTUDANTIL - BLOCO IV, QUARITA E QUADRA DIAMANTINA			 Universidade Federal dos Vales do Jequitinhonha e Mucuri
RODOVIA MG 367, KM 583, Nº 5000 - ALTO DA JACUBA - DIAMANTINA/MG			
PROPRIETÁRIO: UNIVERSIDADE FEDERAL DOS VALES DO JEQUITINHONHA E MUCURI		CNPJ 16.888.315/0001-57	
TÍTULO			
VISTA A / VISTA B /VISTA C /VISTA D - CONJUNTO 04			
AUTOR PROJETO ARQUITETÔNICO / RT: CAIO HENRIQUE BRITO FERREIRA CAU: A295641-1 MG			
VERSÃO: VERSAO 1	DATA: 11.09.2024	AUTOCAD: CAIO H. B. FERREIRA	FOLHA: 08/25
ARQUIVO: UFVJM_DTA_MORADIA_ARQEX_VO1F8-9_R00			

TABELA GERAL REVESTIMENTOS	
PAREDES	1 PINTURA TINTA LATÉX FOSCA COR: BRANCO NEVE
	2 CERÂMICA 15,4x15,4cm, COR: BRANCA / PINTURA ACRILICA FOSCA, COR: VERDE ANGRA
	3 PINTURA ACRILICA FOSCA, COR: VERDE KIWI
	4 PINTURA ACRILICA FOSCA, COR: FLAMINGO
	5 CERÂMICA 15,4x15,4cm, COR: BRANCA / PINTURA TINTA LATÉX FOSCA COR: BRANCO NEVE



CORTE AA'
Esc. 1/100







DIAGRAMA DE COBERTURA
Esc. 1/250

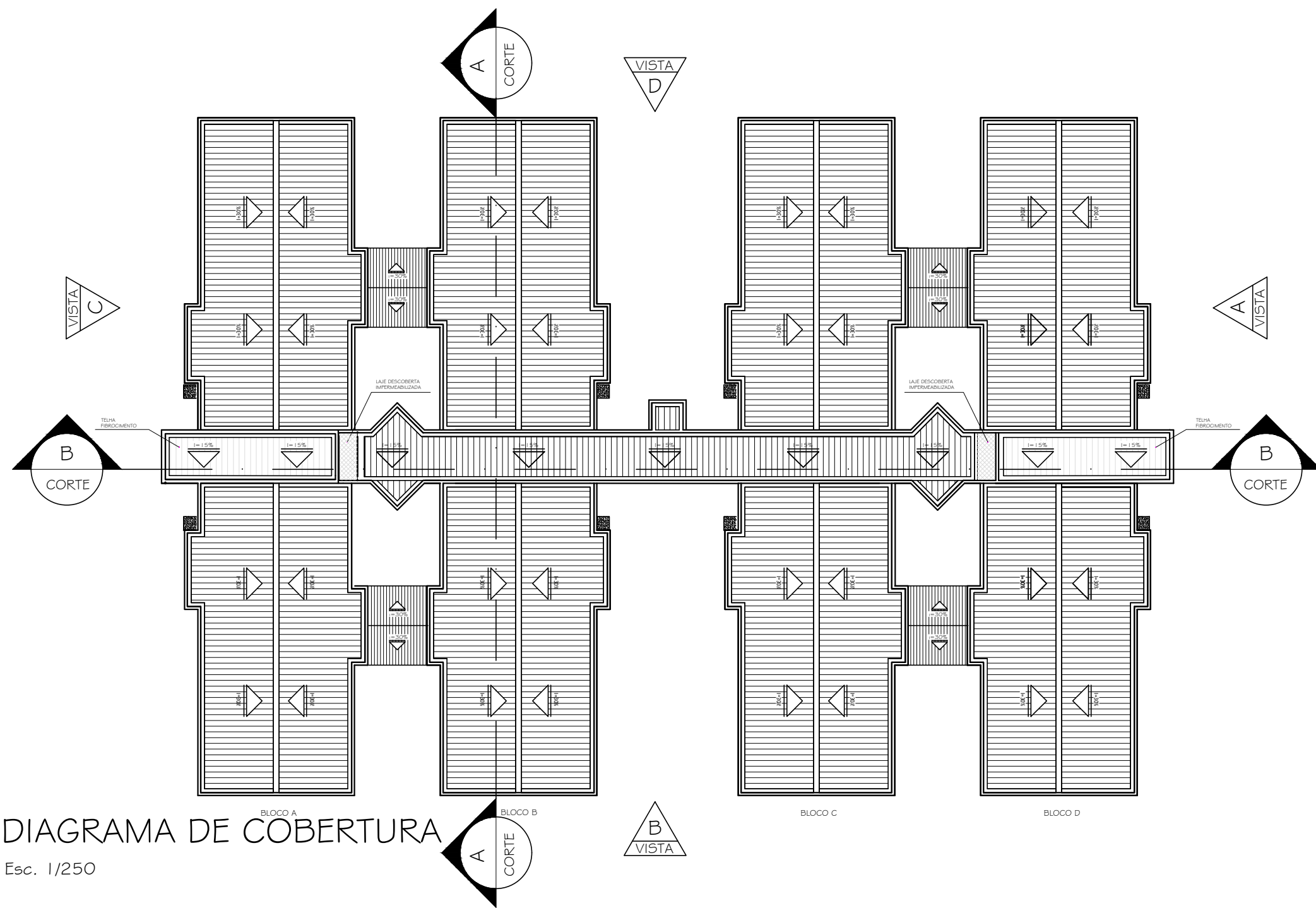
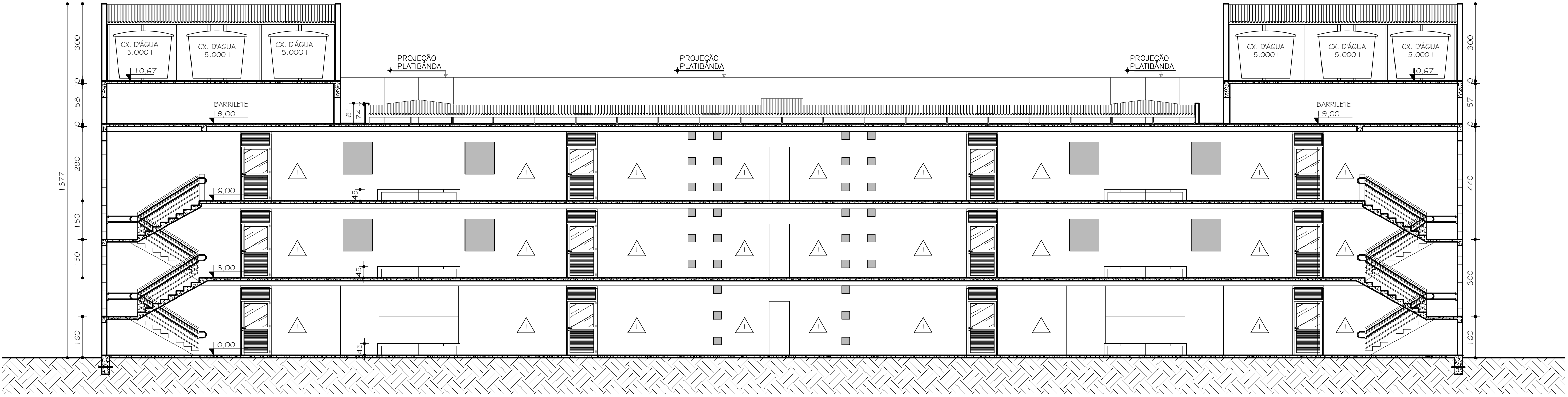

CORTE BB'
Esc. 1/100

Nº:	DATA	RESPONSÁVEL	DESCRIÇÃO DA REVISÃO:
FASE:			
PROJETO ARQUITETÔNICO EXECUTIVO			
OBSERVAÇÕES			
CONFERIR MEDIDAS NA OBRA			
MORADIA ESTUDANTIL - BLOCO IV, QUARITA E QUADRA DIAMANTINA RODOVIA MG 367, KM 583, Nº 5000 - ALTO DA JACUBA - DIAMANTINA/MG			 UFVJM <small>Universidade Federal dos Vales do Jequitinhonha e Mucuri</small>
PROPRIETÁRIO:	UNIVERSIDADE FEDERAL DOS VALES DO JEQUITINHONHA E MUCURI		
TÍTULO			
CORTE A/CORTE B/DIAGRAMA DE COBERTURA - CONJUNTO 04			
AUTOR PROJETO ARQUITETÔNICO / RT: CAIO HENRIQUE BRITO FERREIRA CAU: A295641-1 MG			
VERSÃO: VERSAO 1	DATA: 11.09.2024	AUTOCAD: CAIO H. B. FERREIRA	FOLHA: 09/25
ARQUIVO: UFVJM_DTA_MORADIA_ARQEX_VO1F8-9_R00			



TABELA GERAL REVESTIMENTOS		
PISOS		CERÂMICA 35x35cm PEI 4 / COR: BEGE
PAREDES		PINTURA TINTA LATÊX FOSCA COR: BRANCO NEVE
TETO		PINTURA TINTA LATÊX COR: BRANCO

Nº:	DATA	RESPONSÁVEL	DESCRIÇÃO DA REVISÃO:
FASE: PROJETO ARQUITETÔNICO EXECUTIVO			
OBSERVAÇÕES CONFERIR MEDIDAS NA OBRA			
MORADIA ESTUDANTIL - BLOCO IV, QUARITA E QUADRA DIAMANTINA RODOVIA MG 367, KM 583, Nº 5000 - ALTO DA JACUBA - DIAMANTINA/MG		 UFVJM <small>Universidade Federal de Minas Gerais</small>	
PROPRIETÁRIO: UNIVERSIDADE FEDERAL DOS VALES DO JEQUITINHONHA E MUCURI		CNPJ 16.888.315/0001-57	
TÍTULO DETALHAMENTO QUARTO 01 / QUARTO 02			
AUTOR PROJETO ARQUITETÔNICO / RT: CAIO HENRIQUE BRITO FERREIRA CAU: A295641 - I MG			
VERSÃO: VERSAO I	DATA: 11.09.2024	AUTOCAD: CAIO H. B. FERREIRA	FOLHA: 10/25
ARQUIVO: UFVJM_DTA_MORADIA_ARQEX_VO1\FIO_ROO			





TABELA GERAL REVESTIMENTOS	
PISOS	CERÂMICA 35x35cm PEI 4 / COR: BEGE
PAREDES	PINTURA TINTA LATÊX FOSCA COR: BRANCO NEVE
TETO	PINTURA TINTA LATÊX COR: BRANCO

Nº:				DATA:				RESPONSÁVEL:				DESCRIÇÃO DA REVISÃO:			
FASE: PROJETO ARQUITETÔNICO EXECUTIVO															
OBSERVAÇÕES: CONFERIR MEDIDAS NA OBRA															
MORADIA ESTUDANTIL - BLOCO IV, QUARITA E QUADRA DIAMANTINA												 <small>Universidade Federal de Viçosa - Minas Gerais</small>			
RODOVIA MG 367, KM 583, Nº 5000 - ALTO DA JACUBA - DIAMANTINA/MG															
PROPRIETÁRIO: UNIVERSIDADE FEDERAL DOS VALES DO JEQUITINHONHA E MUCURI												CNPJ: 16.888.315/0001-57			
TÍTULO: DETALHAMENTO QUARTO 03 / QUARTO 04															
AUTOR PROJETO ARQUITETÔNICO / RT: CAIO HENRIQUE BRITO FERREIRA CAU: A295641-1 MG															
VERSÃO: VERSÃO 1				DATA: 11.09.2024				AUTOCAD: CAIO H. B. FERREIRA				FOLHA: 11/25			
ARQUIVO: UFVJM_DTA_MORADIA_ARQEX_VO1F11_R00															

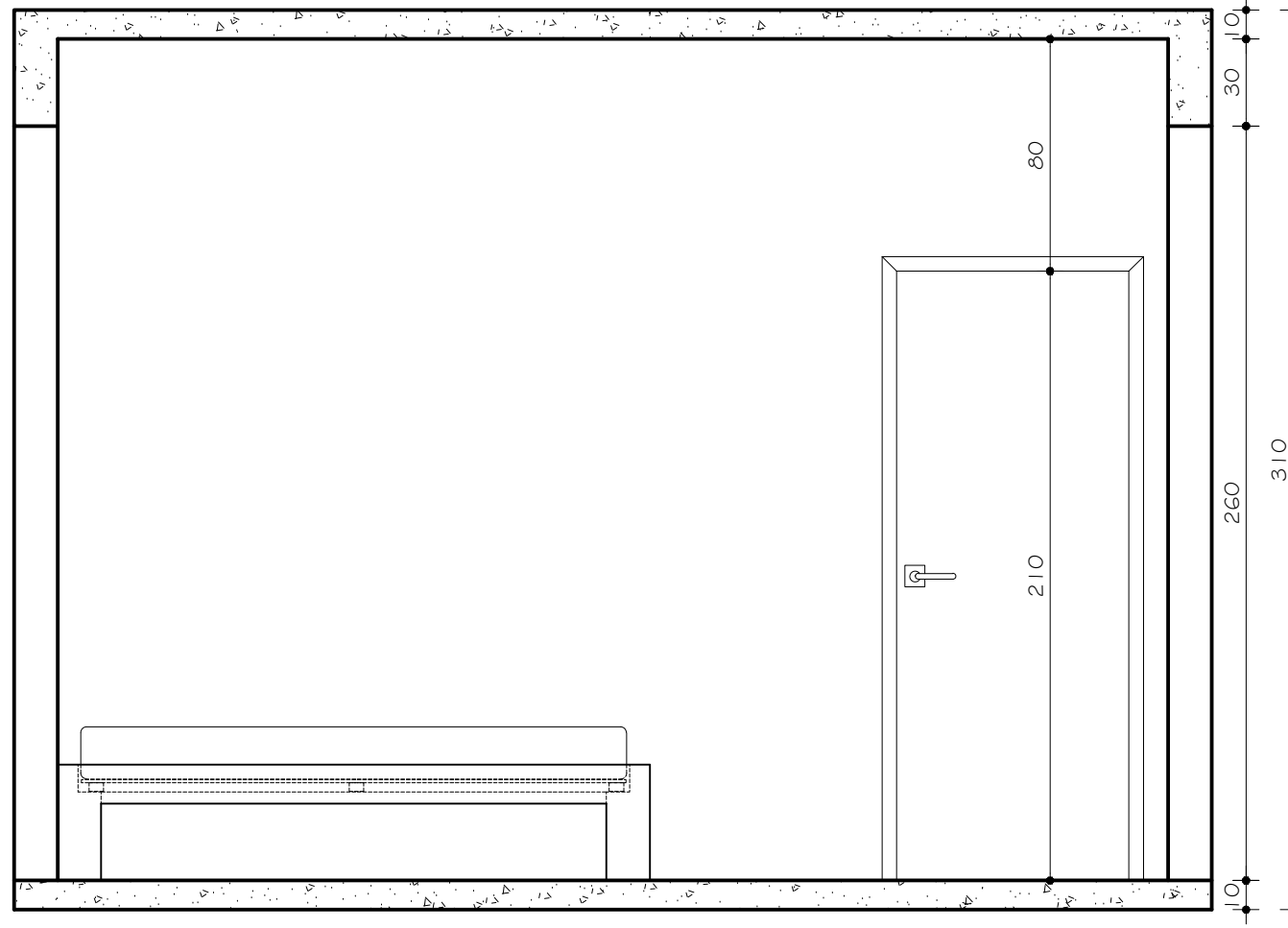
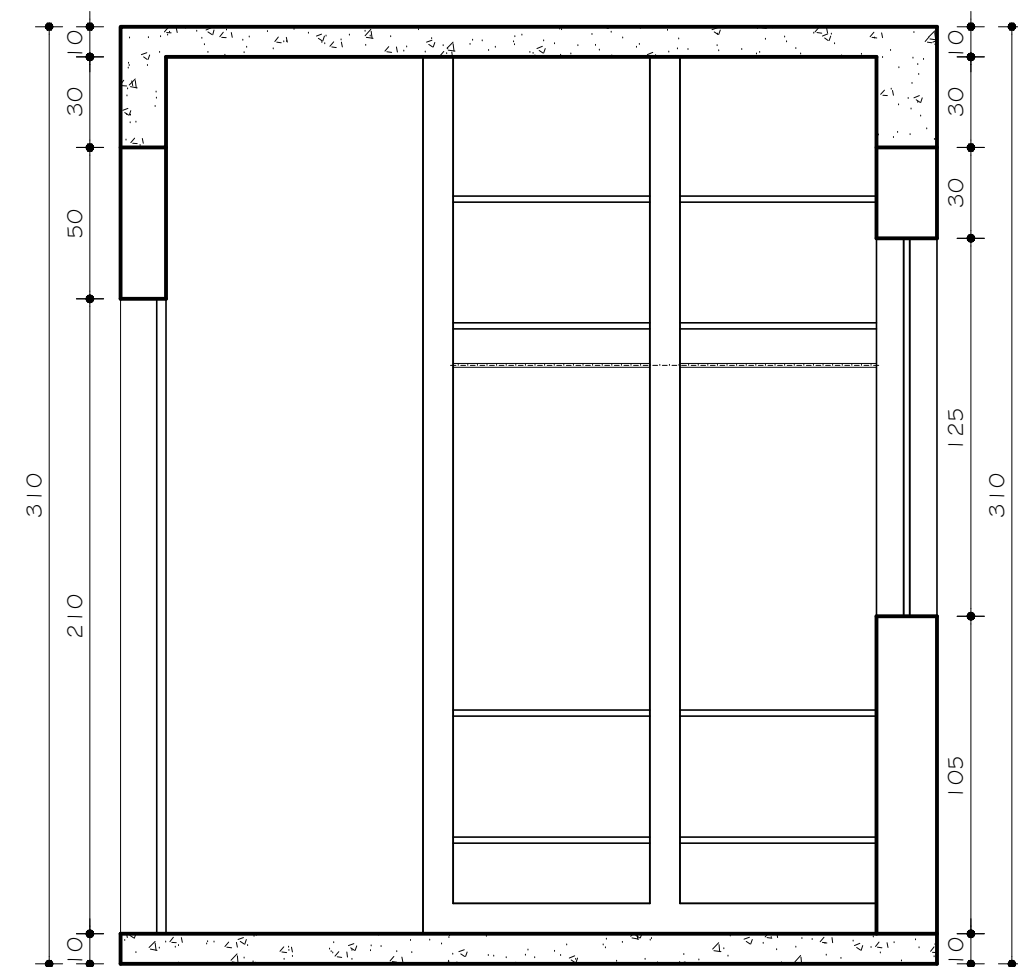
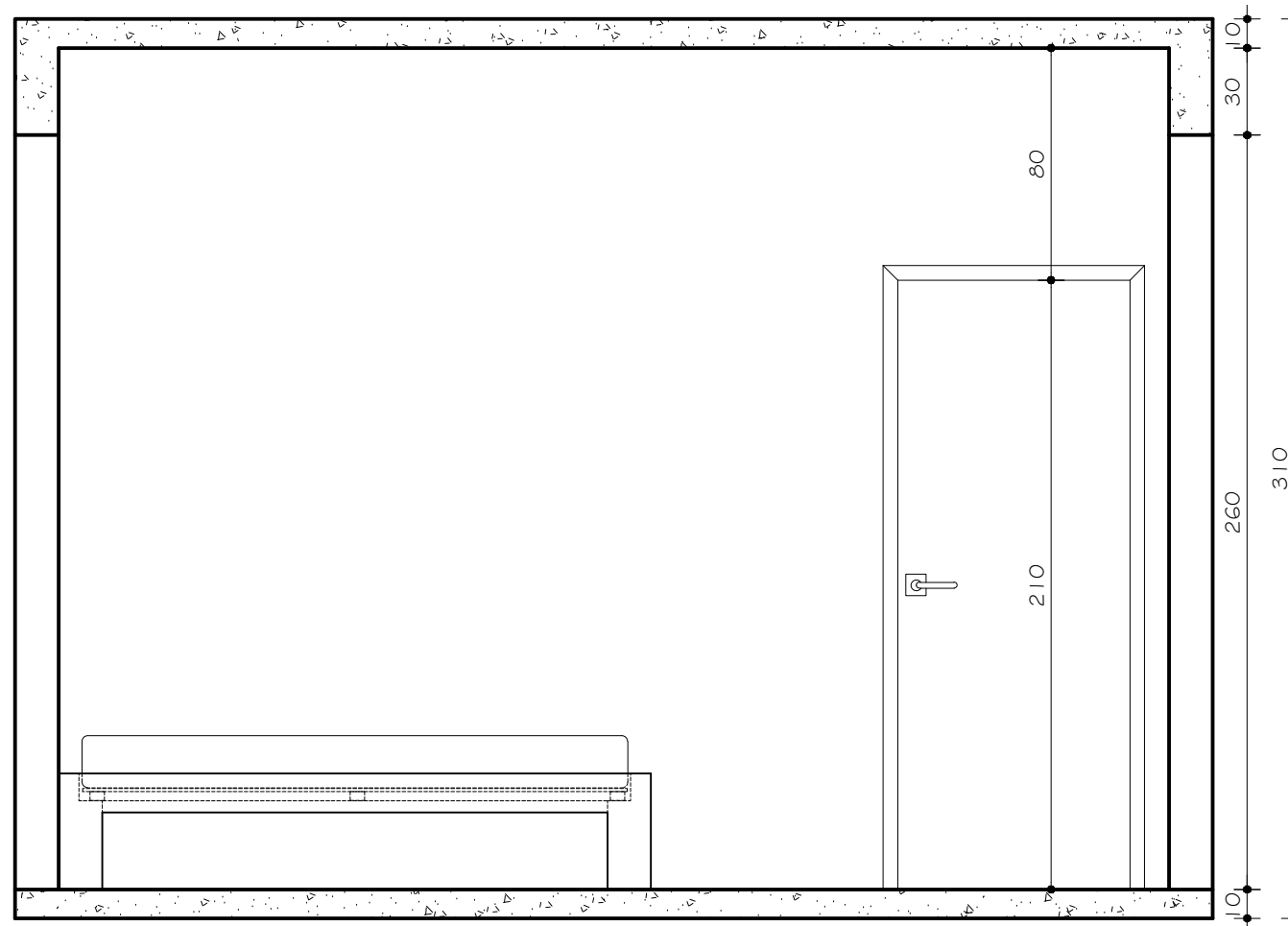
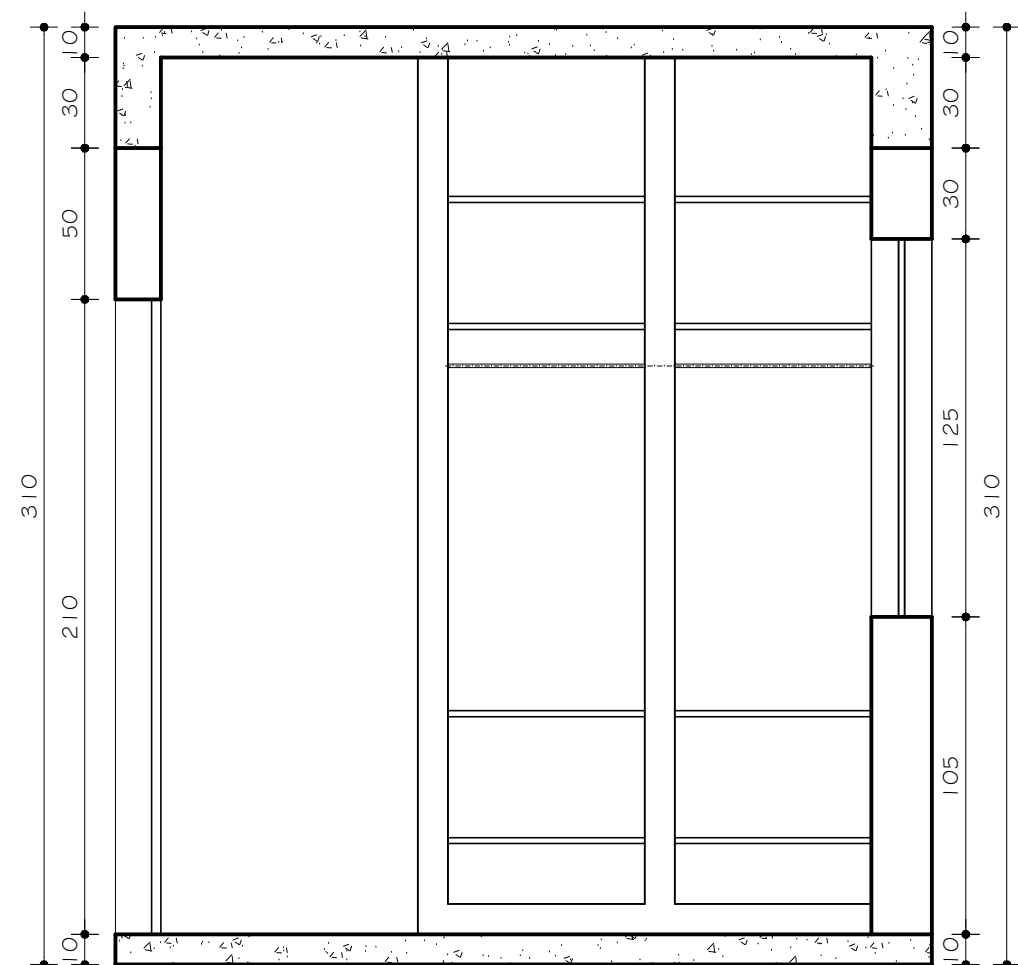
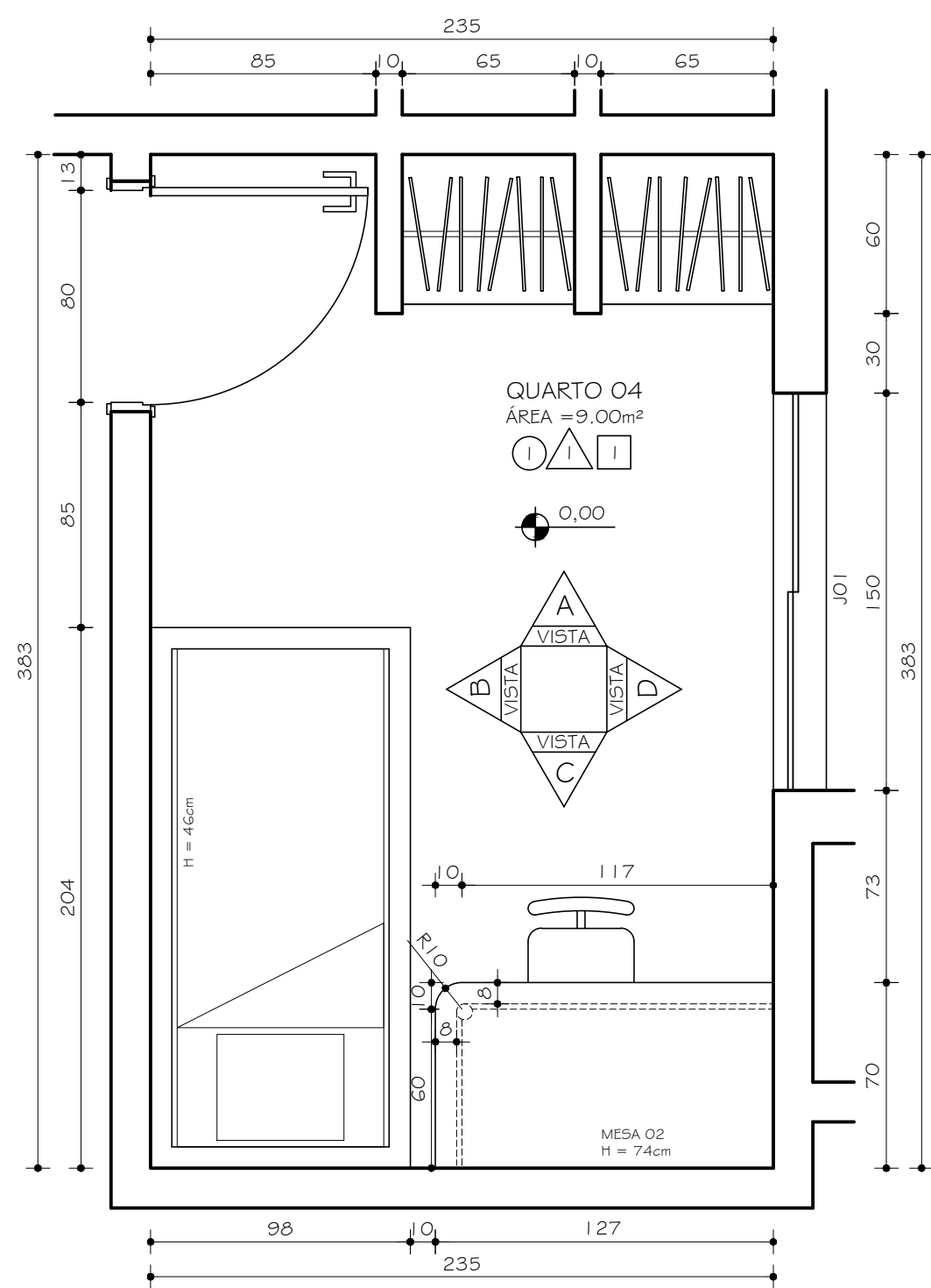
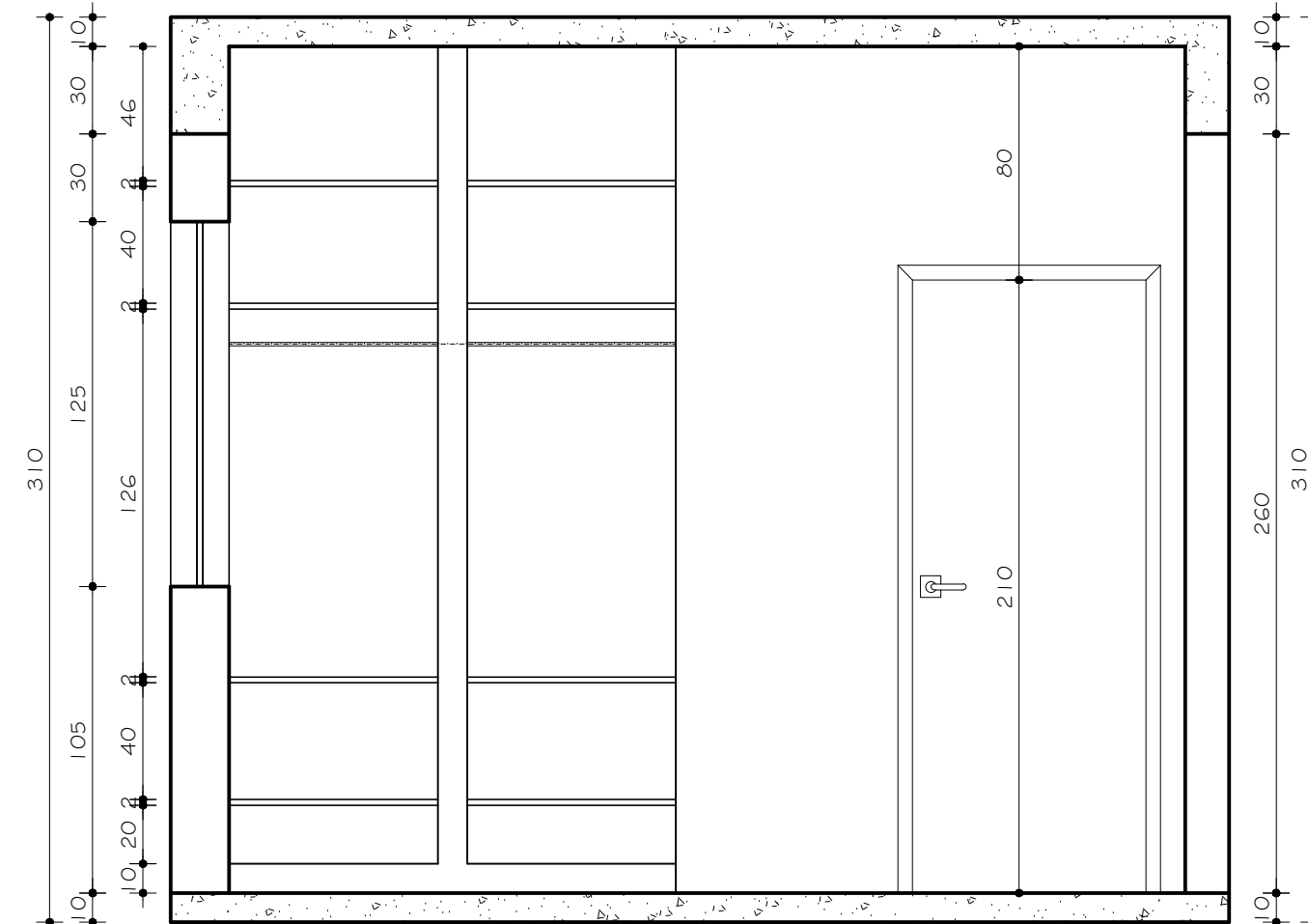
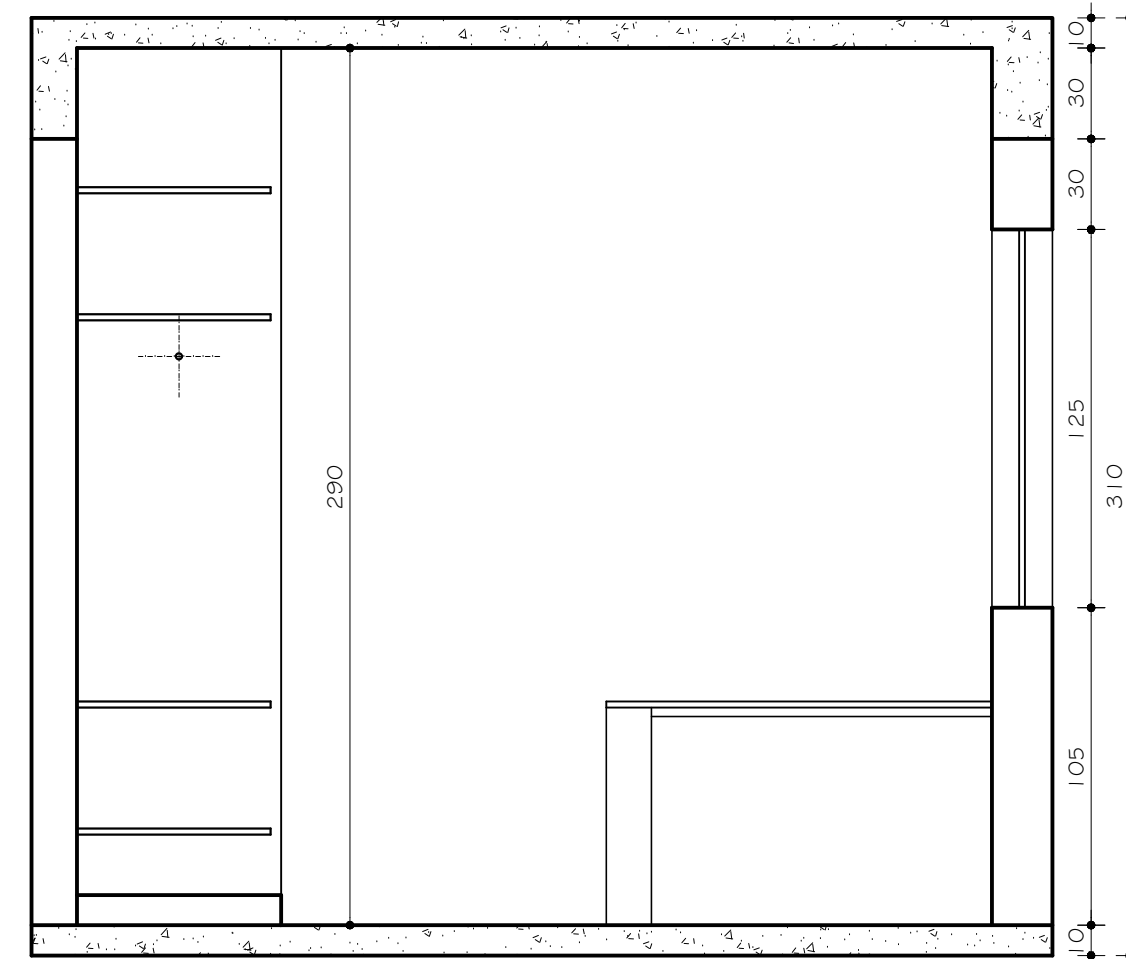
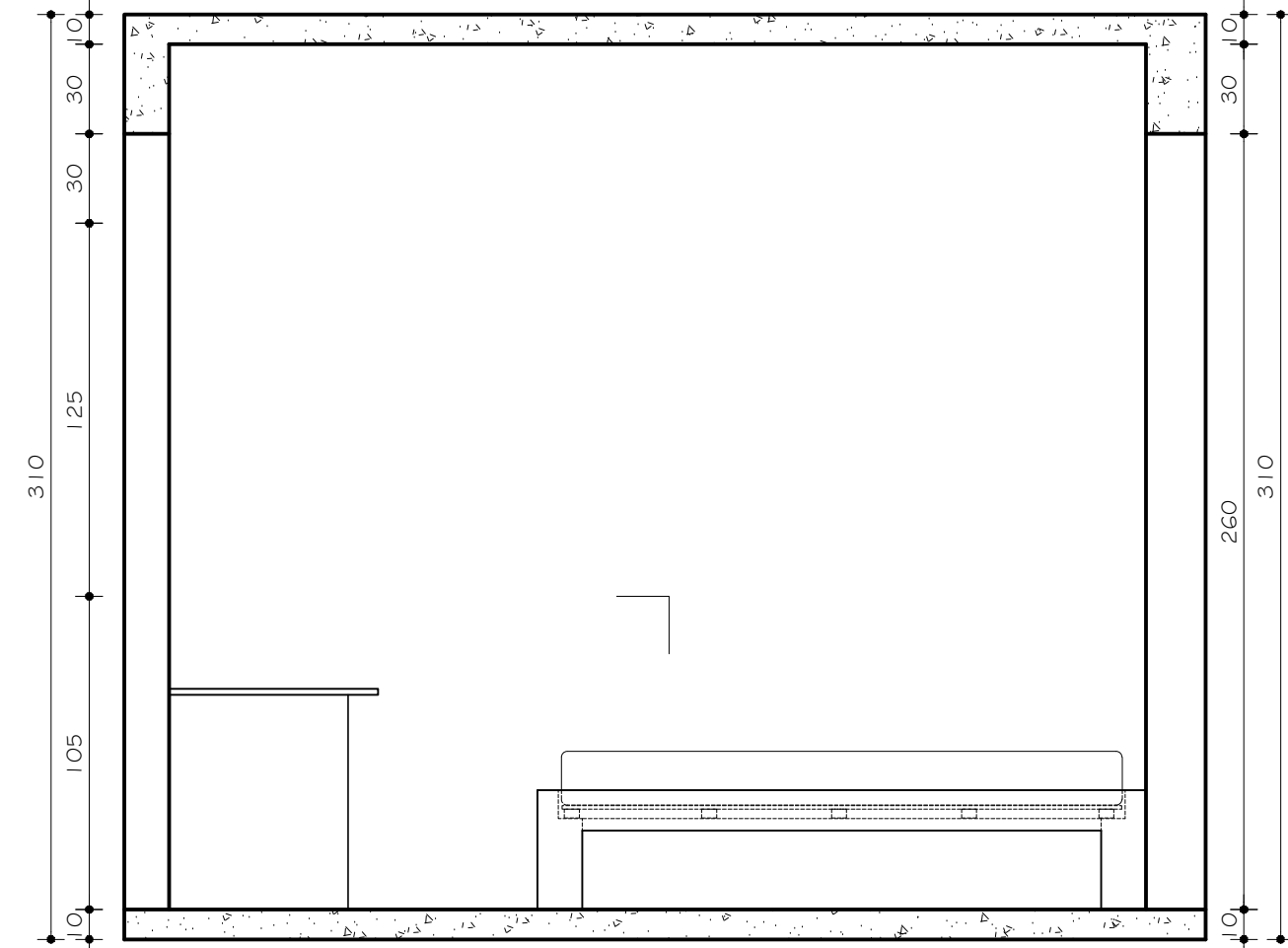
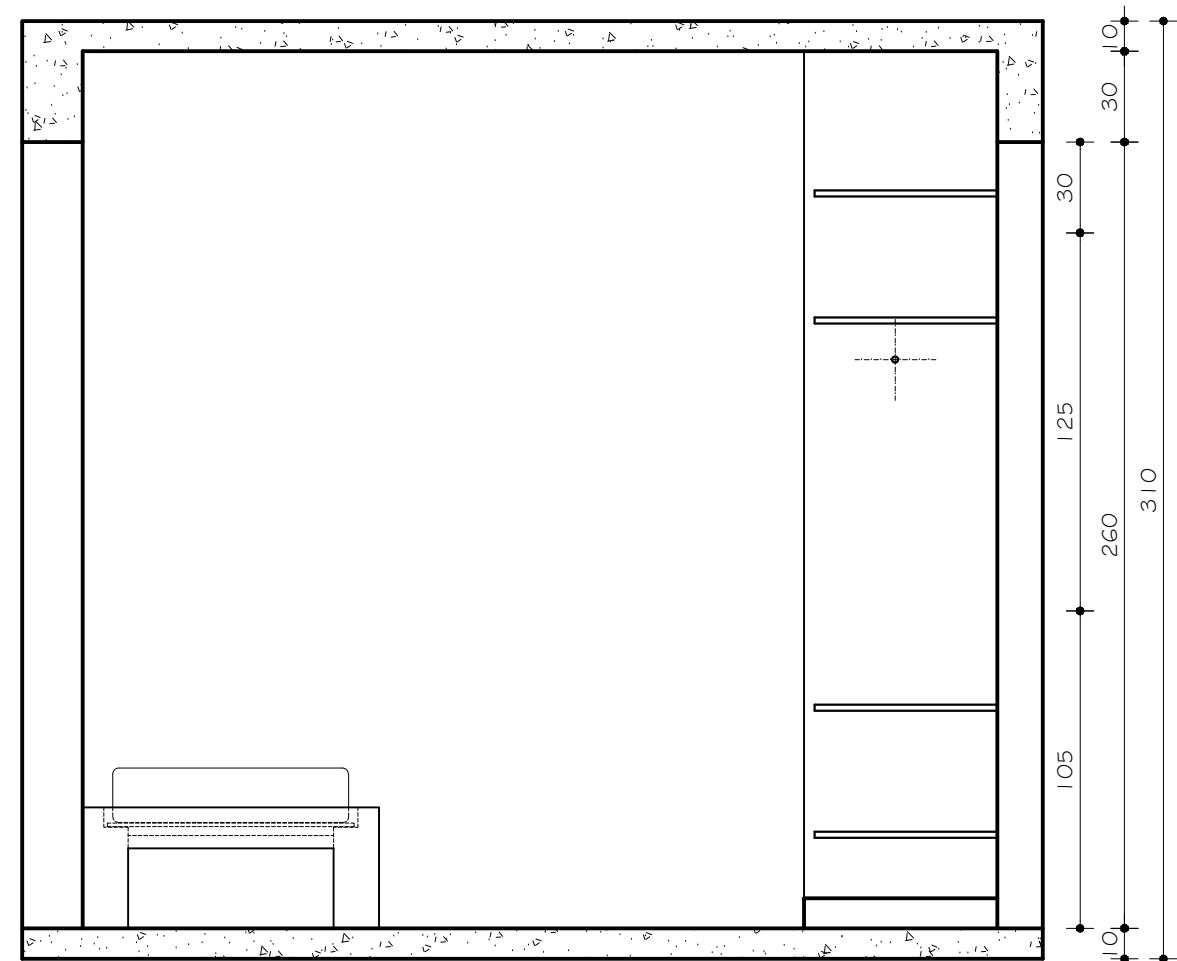
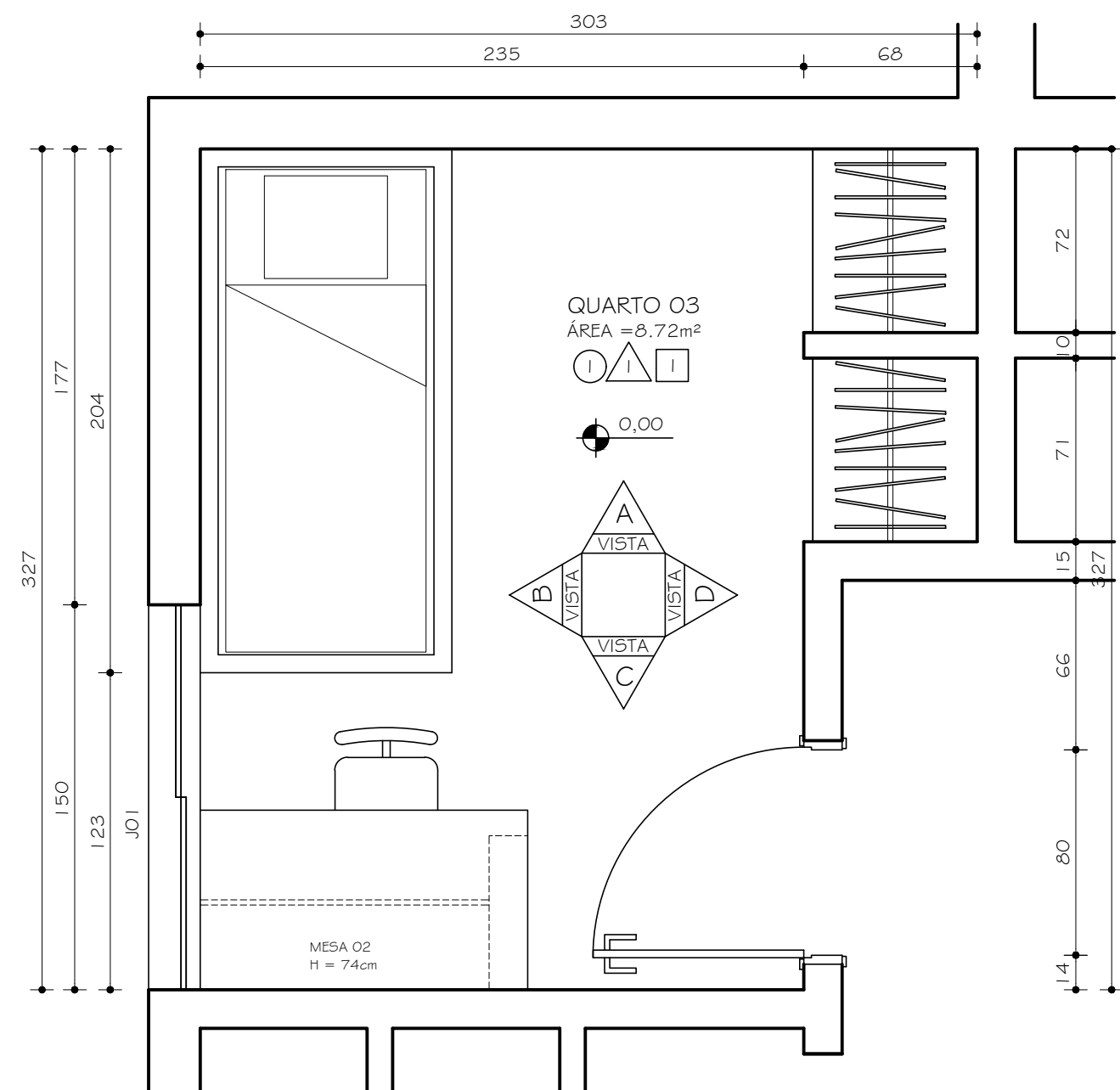

CAMA DE ALVENARIA
PLANTA
ESC. 1:10

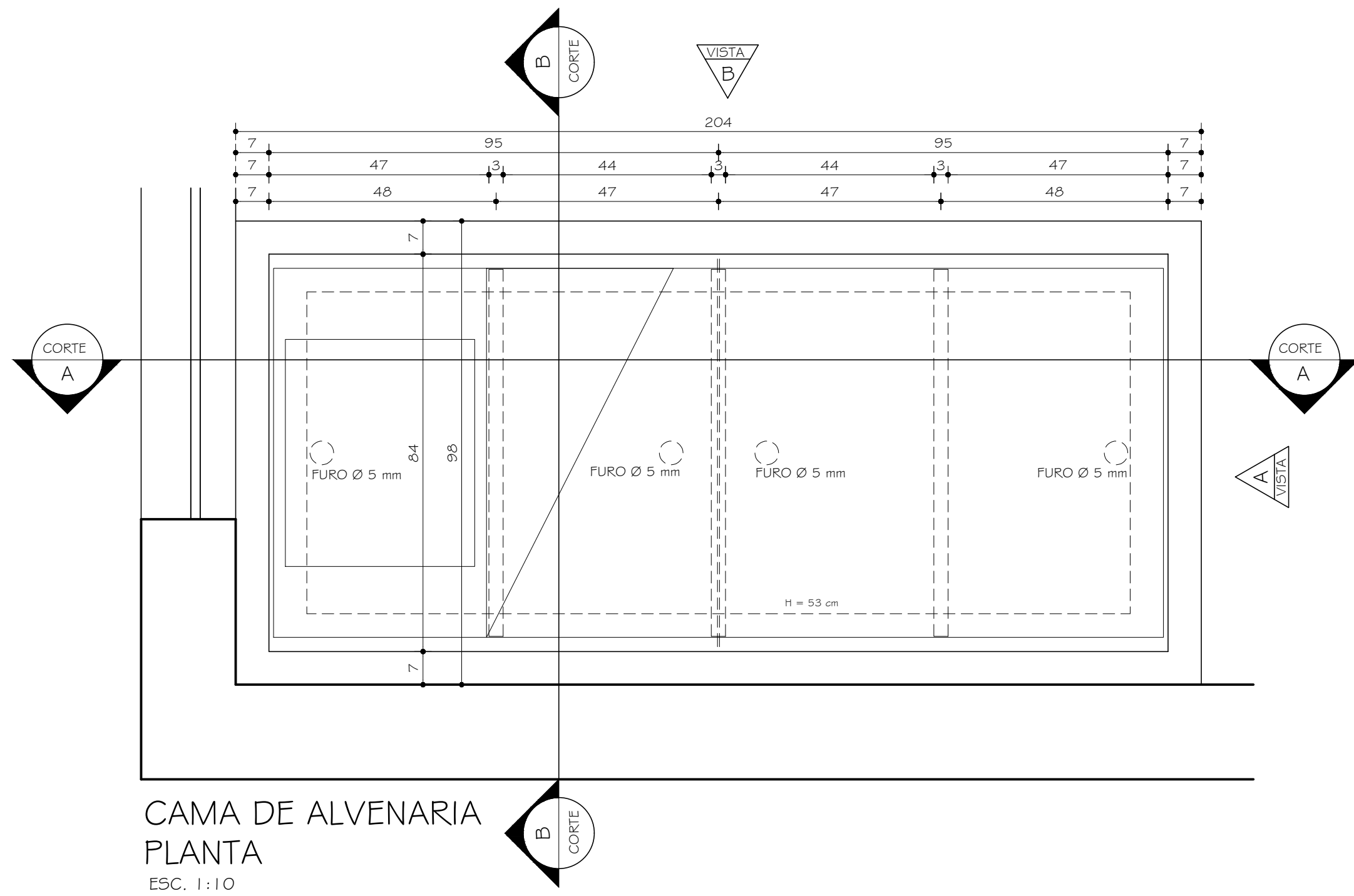
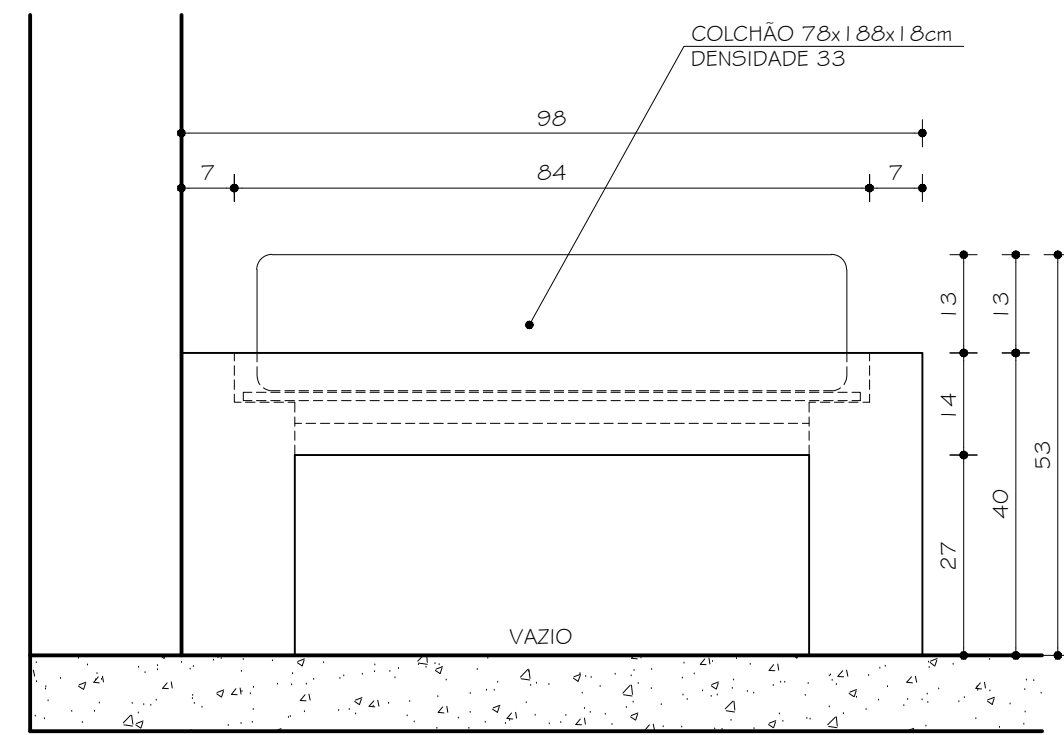

CAMA DE ALVENARIA
VISTA A
ESC. 1:10

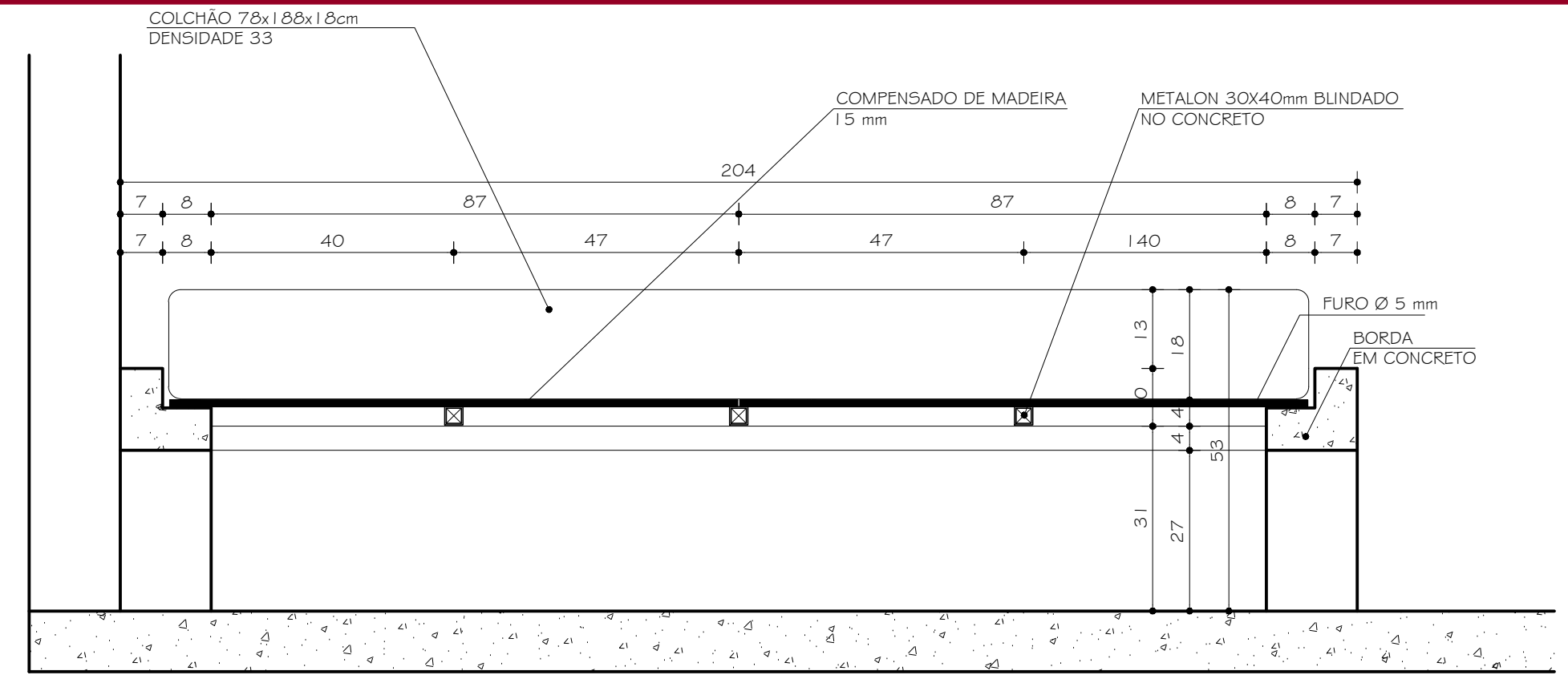

CAMA DE ALVENARIA
CORTE AA
ESC. 1:10

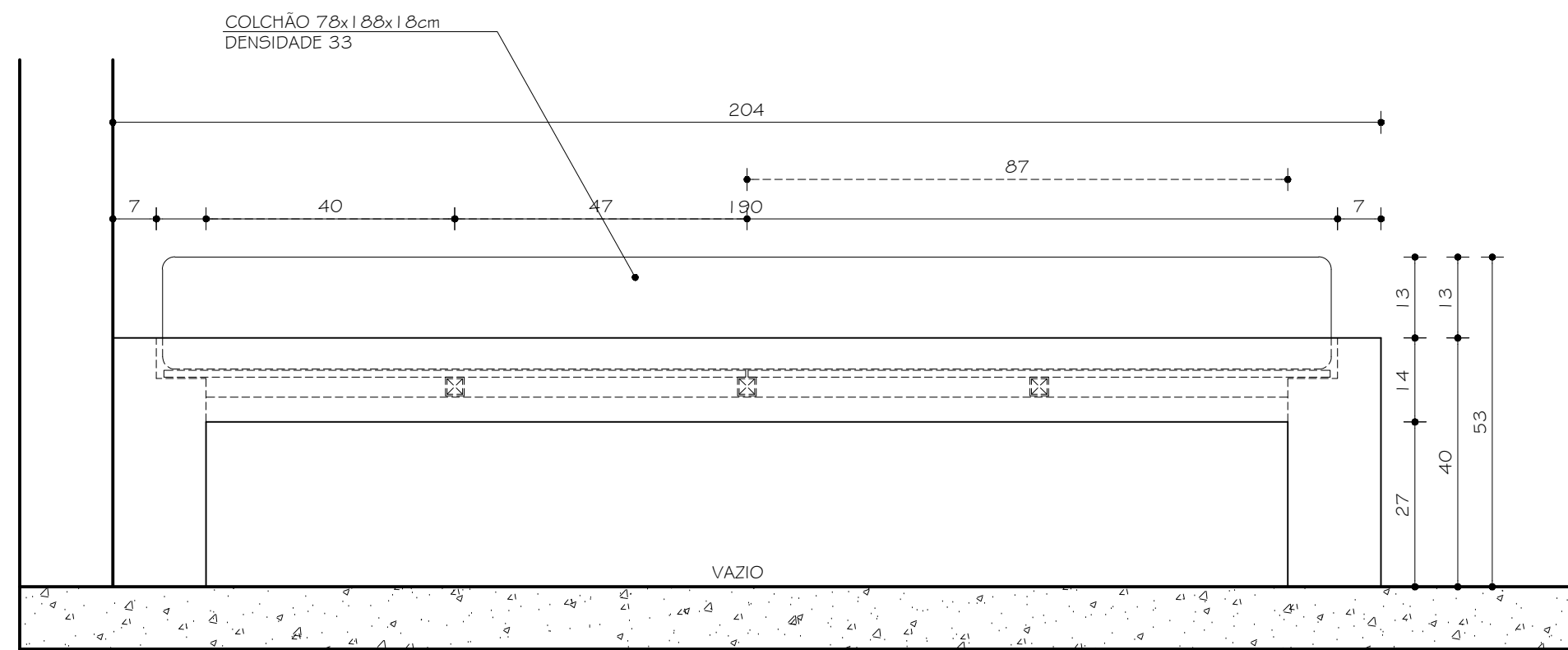

CAMA DE ALVENARIA
VISTA B
ESC. 1:10

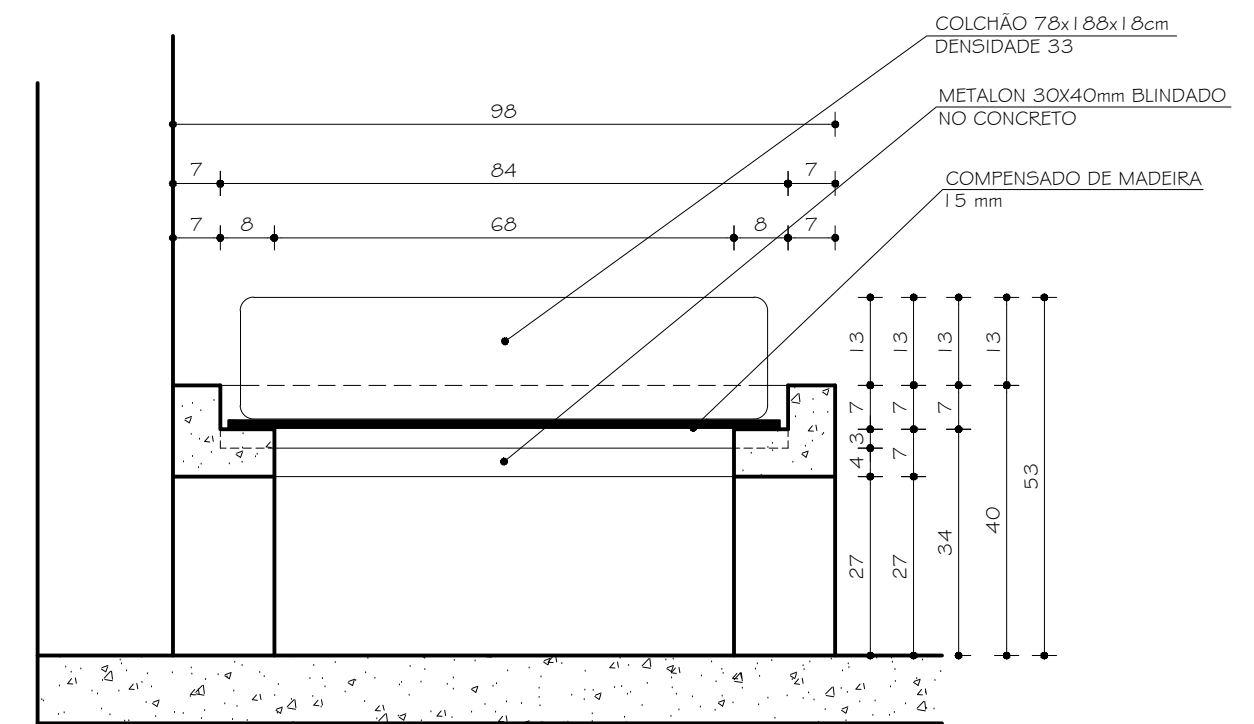

CAMA DE ALVENARIA
CORTE BB
ESC. 1:10

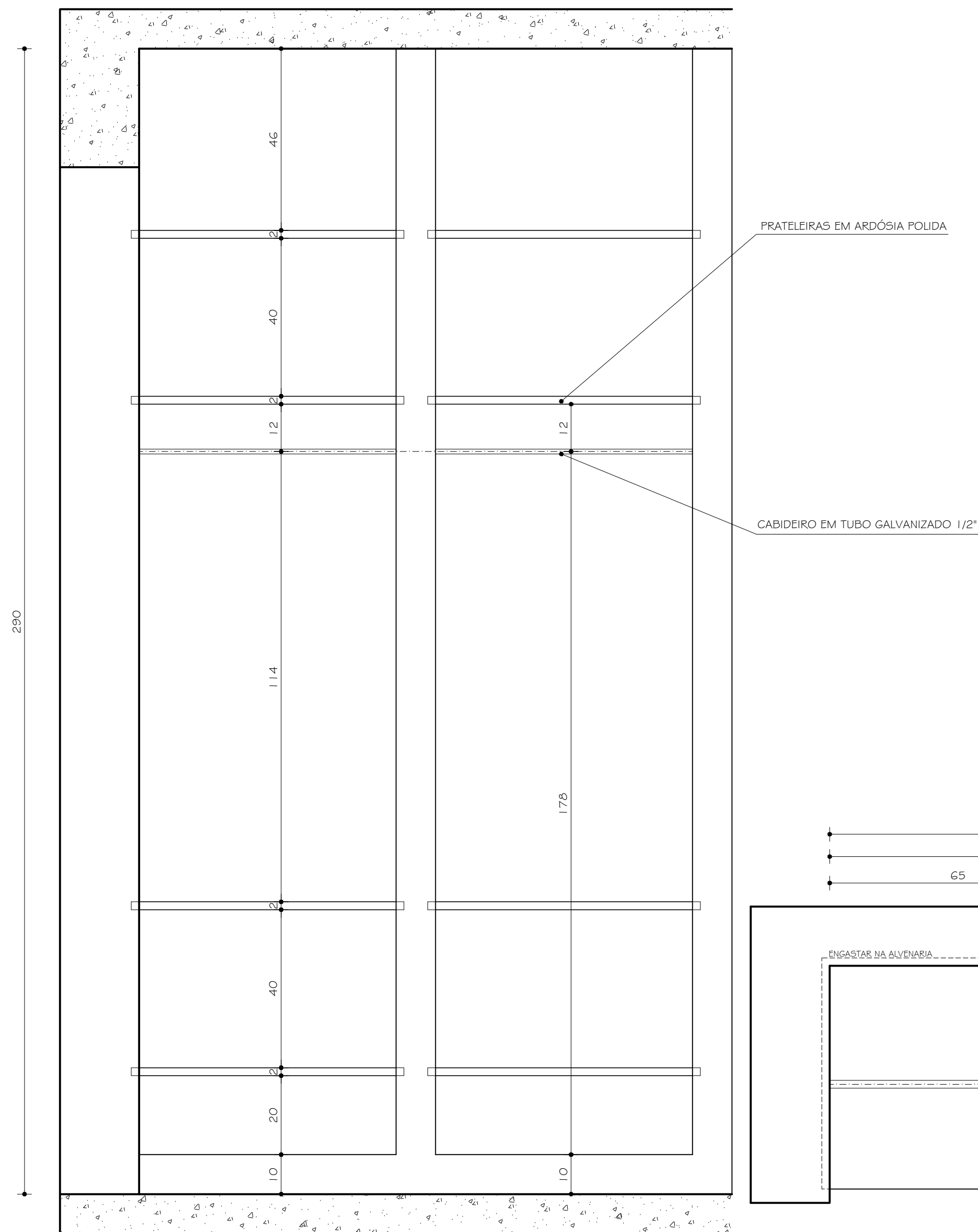

ARMÁRIO DE ALVENARIA
VISTA A
ESC. 1:10

PRATELEIRAS EM ARDÓSIA POLIDA

CABIDEIRO EM TUBO GALVANIZADO 1/2"

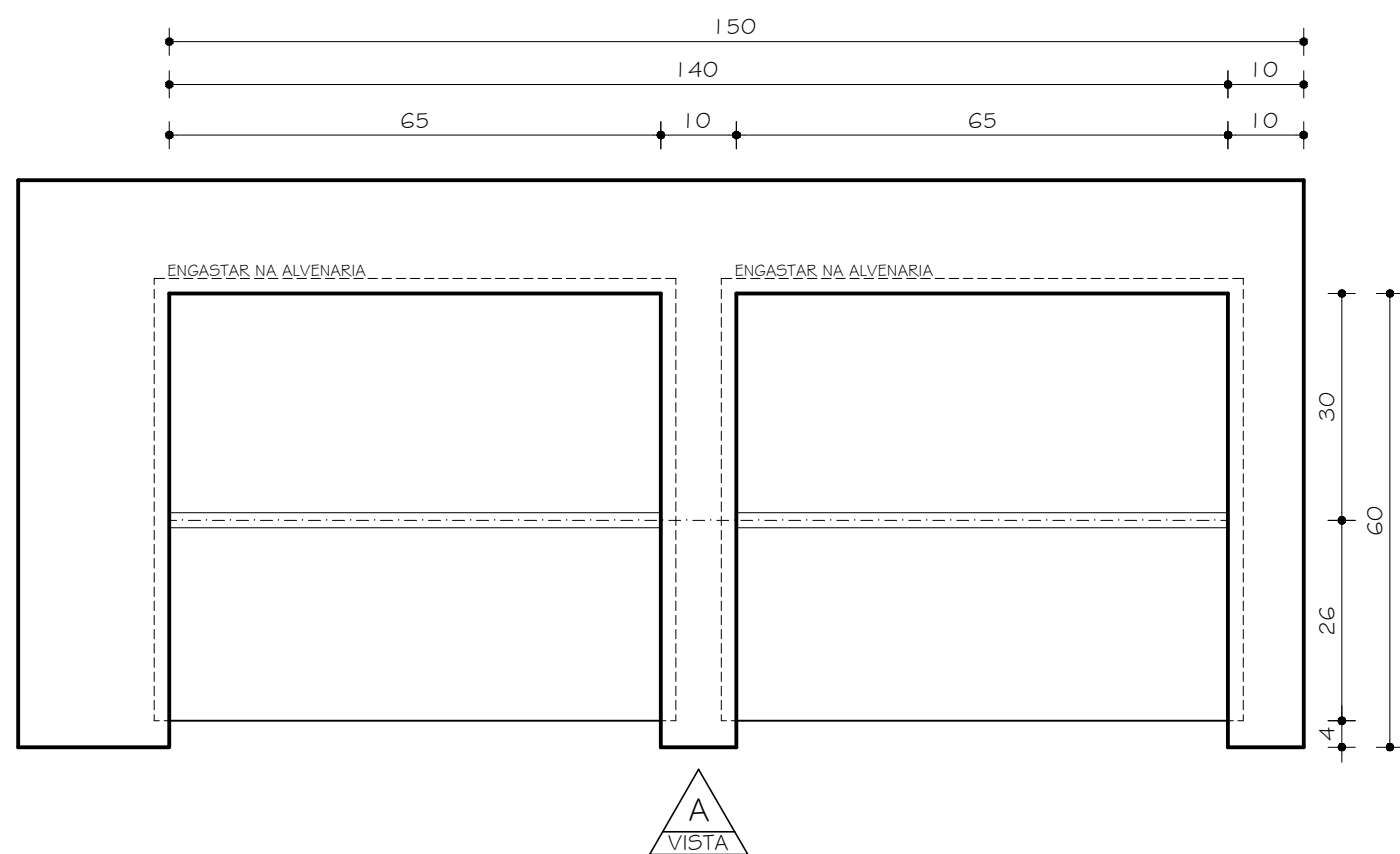

ARMÁRIO DE ALVENARIA
PLANTA
ESC. 1:10

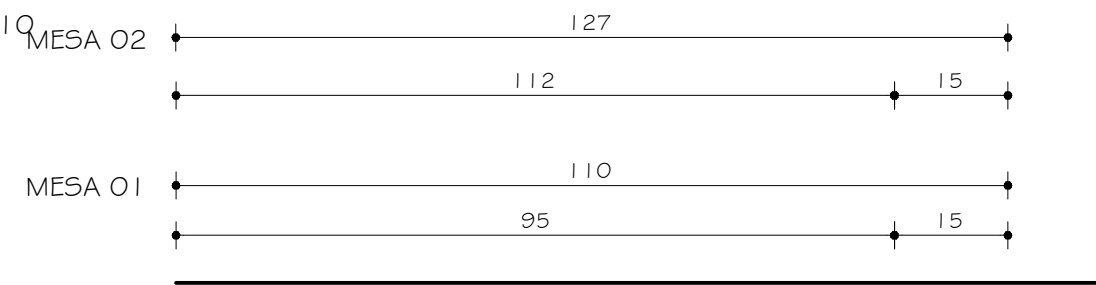

MESA O1 E MESA O2
PLANTA
ESC. 1:10

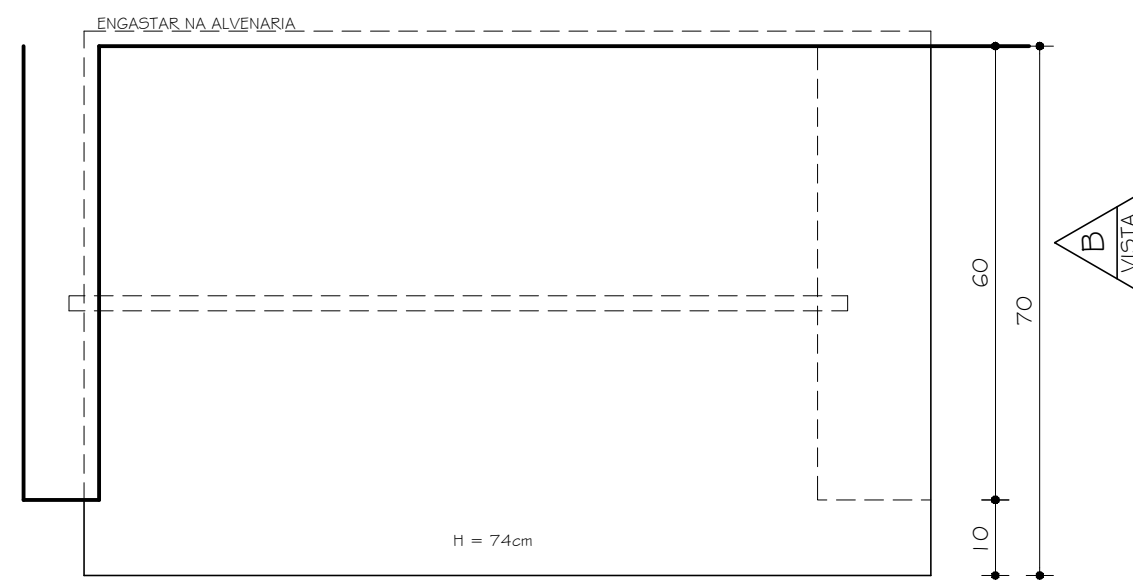

A
VISTA

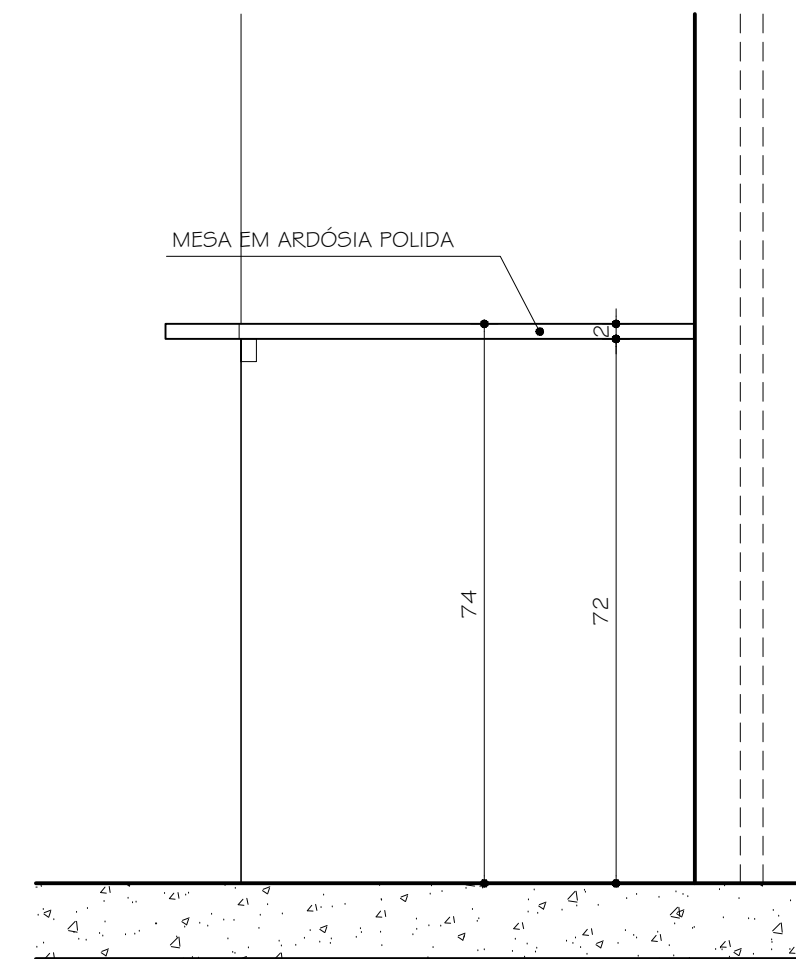

MESA O1 E MESA O2
VISTA B
ESC. 1:10

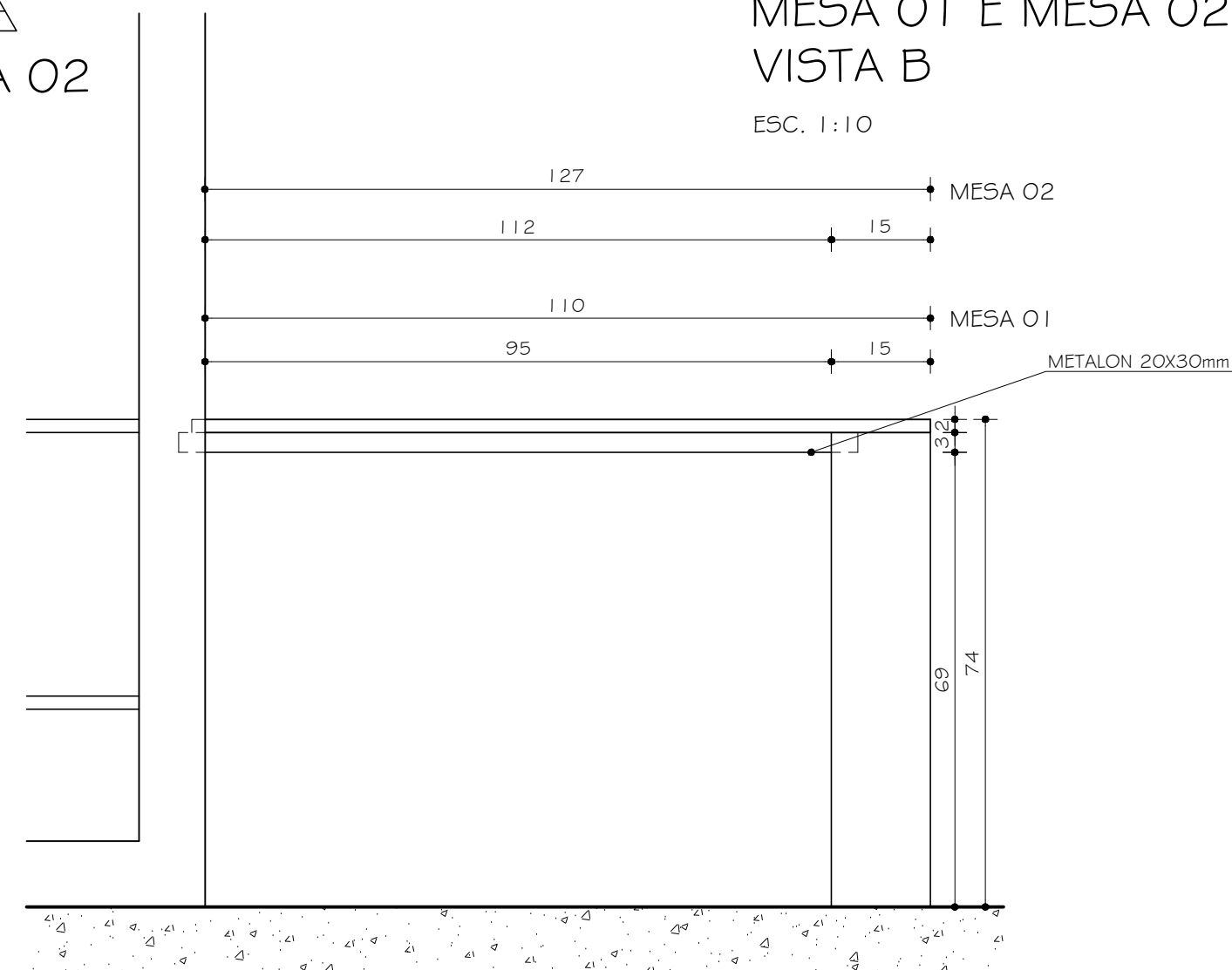

MESA O1 E MESA O2
VISTA A
ESC. 1:10

Nº:	DATA	RESPONSÁVEL	DESCRIÇÃO DA REVISÃO:
FASE:			
PROJETO ARQUITETÔNICO EXECUTIVO			
OBSERVAÇÕES			
CONFERIR MEDIDAS NA OBRA			
MORADIA ESTUDANTIL - BLOCO IV, QUARITA E QUADRA DIAMANTINA RODOVIA MG 367, KM 583, Nº 5000 - ALTO DA JACUBA - DIAMANTINA/MG			 UFVJM <small>Universidade Federal dos Vales do Jequitinhonha e Mucuri</small>
PROPRIETÁRIO:	UNIVERSIDADE FEDERAL DOS VALES DO JEQUITINHONHA E MUCURI	CNPJ 16.888.315/0001-57	
TÍTULO			
DETALHAMENTO CAMA / ARMÁRIO / MESA O1/MESA O2			
AUTOR PROJETO ARQUITETÔNICO / RT: CAIO HENRIQUE BRITO FERREIRA CAU: A295641-1 MG			
VERSÃO: VERSAO 1	DATA: 11.09.2024	AUTOCAD: CAIO H. B. FERREIRA	FOLHA: 12/25
ARQUIVO: UFVJM_DTA_MORADIA_ARQEX_VO1_F12_R00			

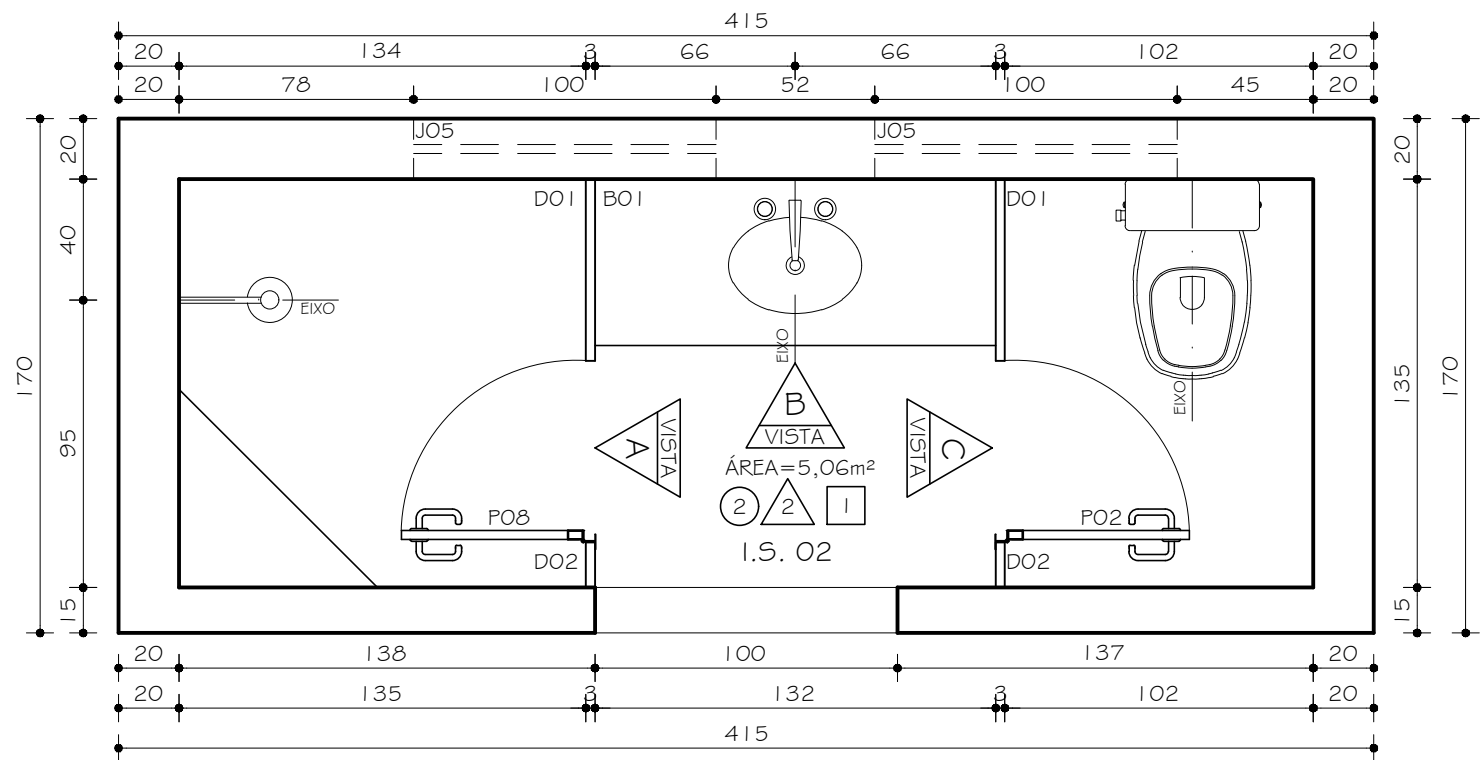

I.S. 01
PLANTA
ESC. 1:25

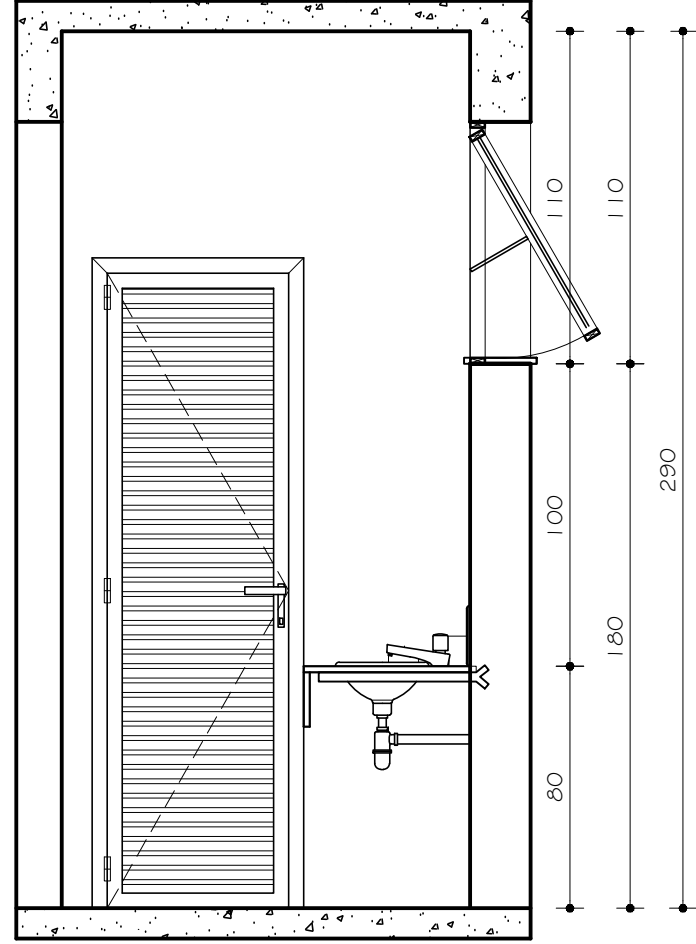

I.S. 01
VISTA A
ESC. 1:25

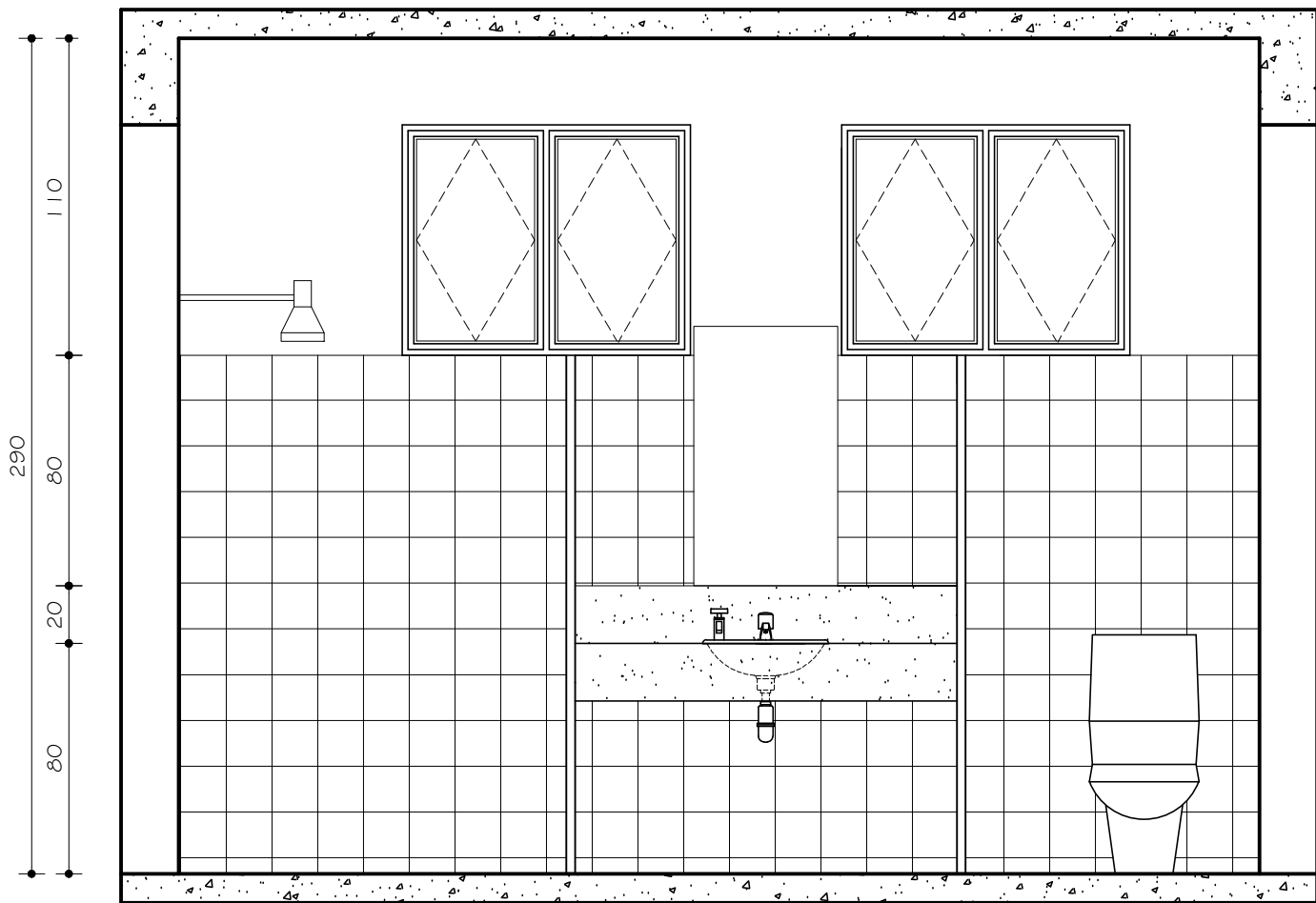

I.S. 01
VISTA B
ESC. 1:25

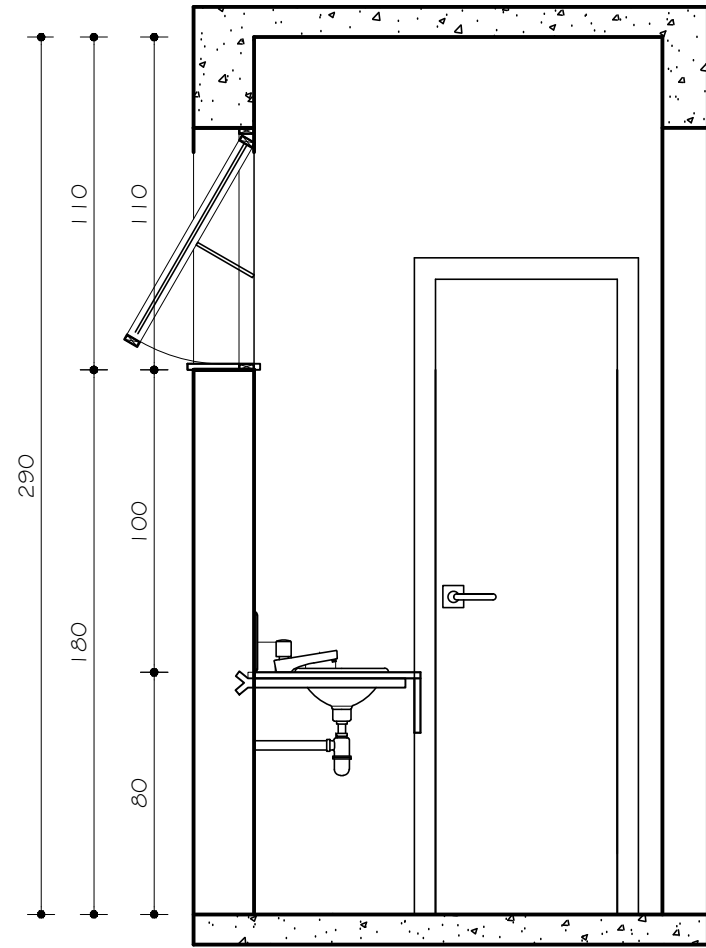

I.S. 01
VISTA C
ESC. 1:25

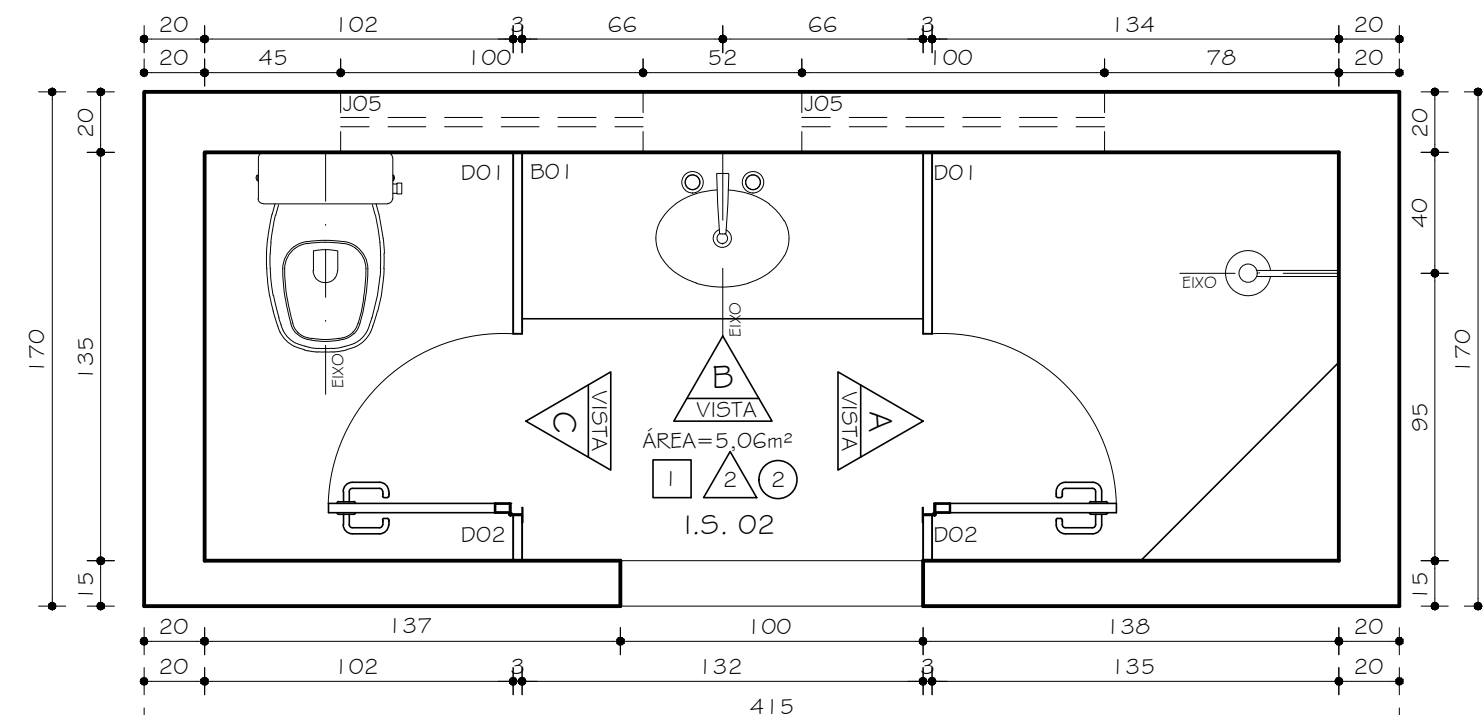

I.S. 01A
PLANTA
ESC. 1:25

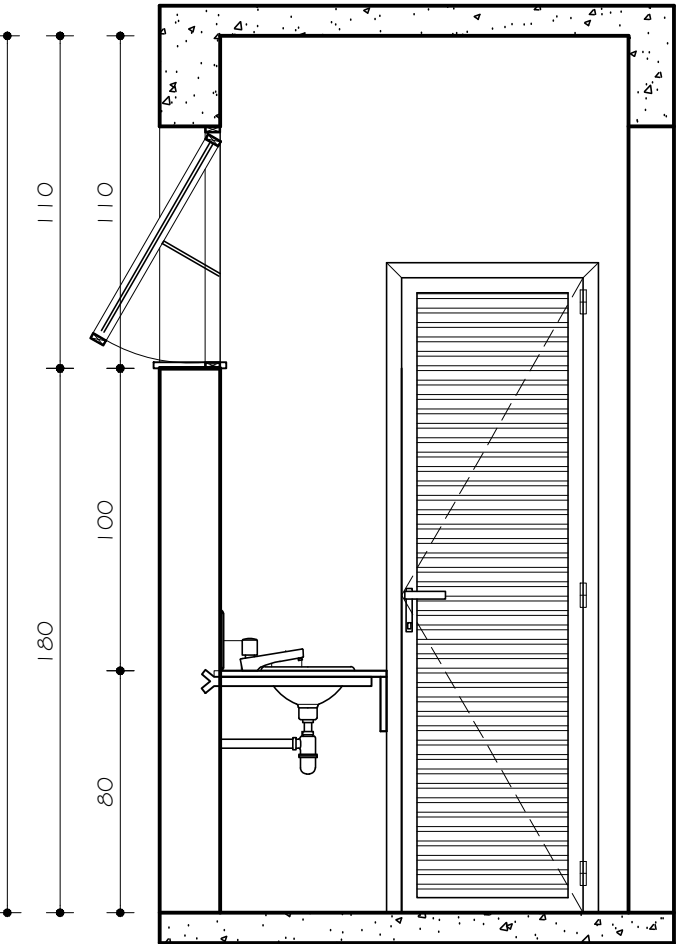

I.S. 01A
VISTA A
ESC. 1:25

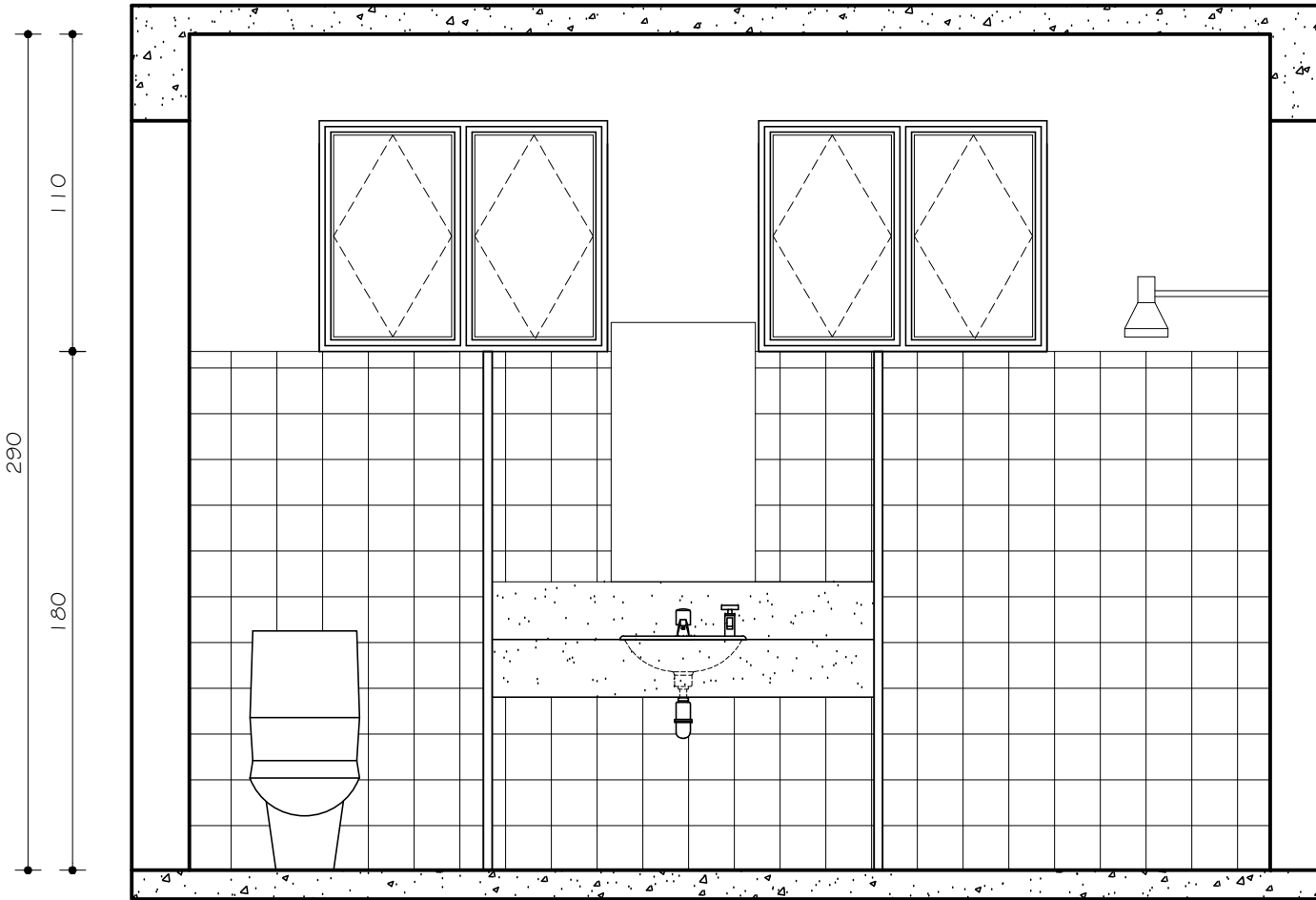

I.S. 01A
VISTA B
ESC. 1:25

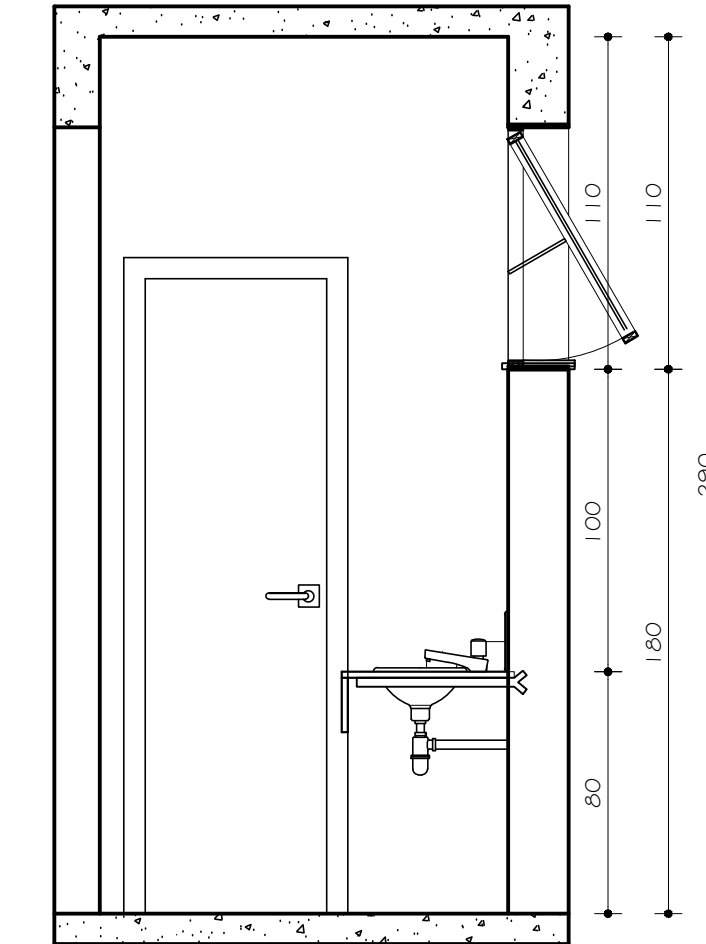

I.S. 01A
VISTA C
ESC. 1:25

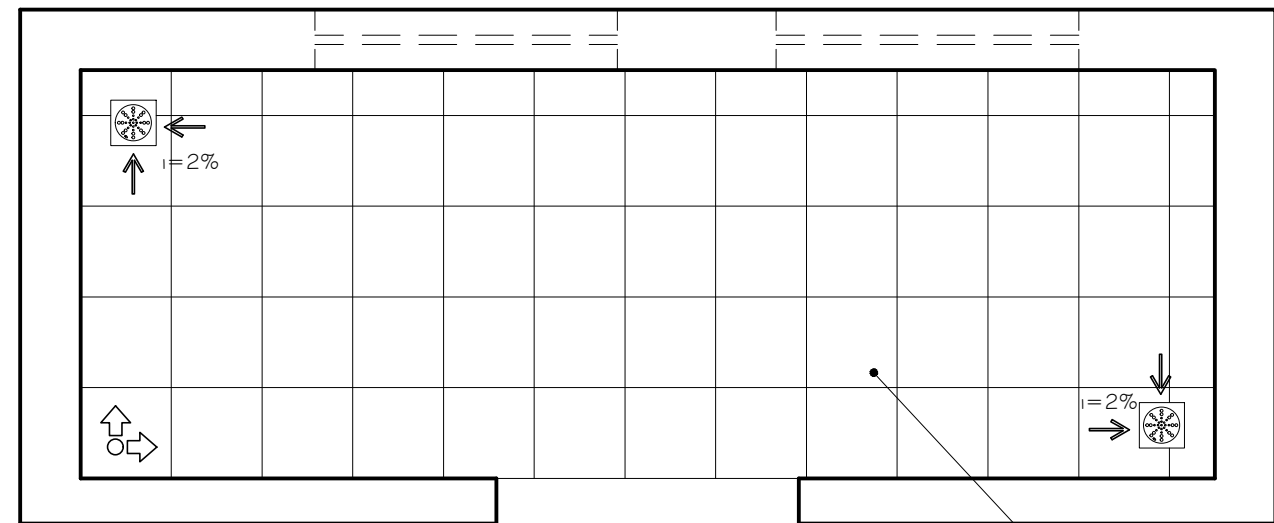

I.S. 01 IGUAL I.S. 01A INVERTIDO
PAGINAÇÃO DE PISO
ESC. 1:25

COR: BEGE
CERÂMICA 35x35 PEI 4

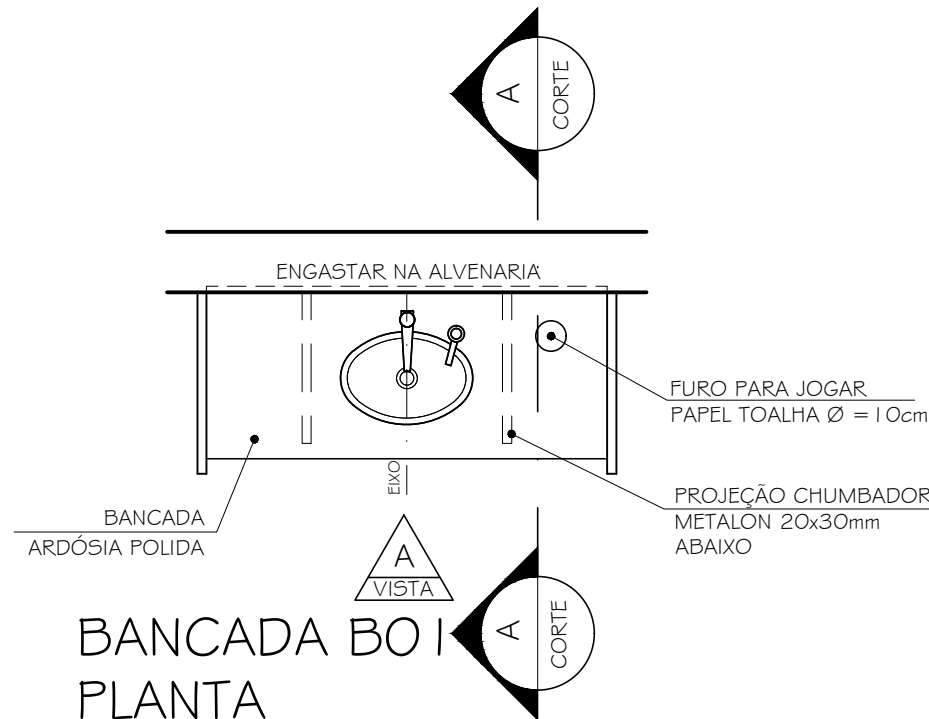

BANCADA BOI
PLANTA
ESC. 1:25

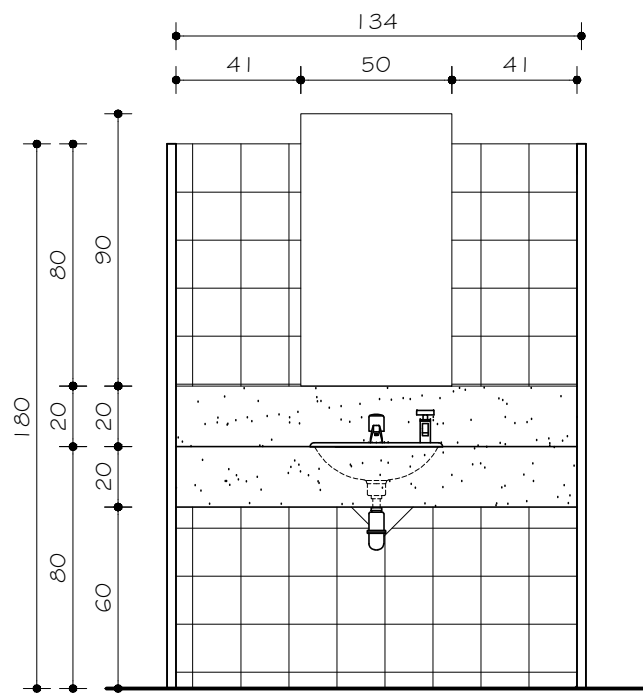

BANCADA BOI
VISTA A
ESC. 1:25

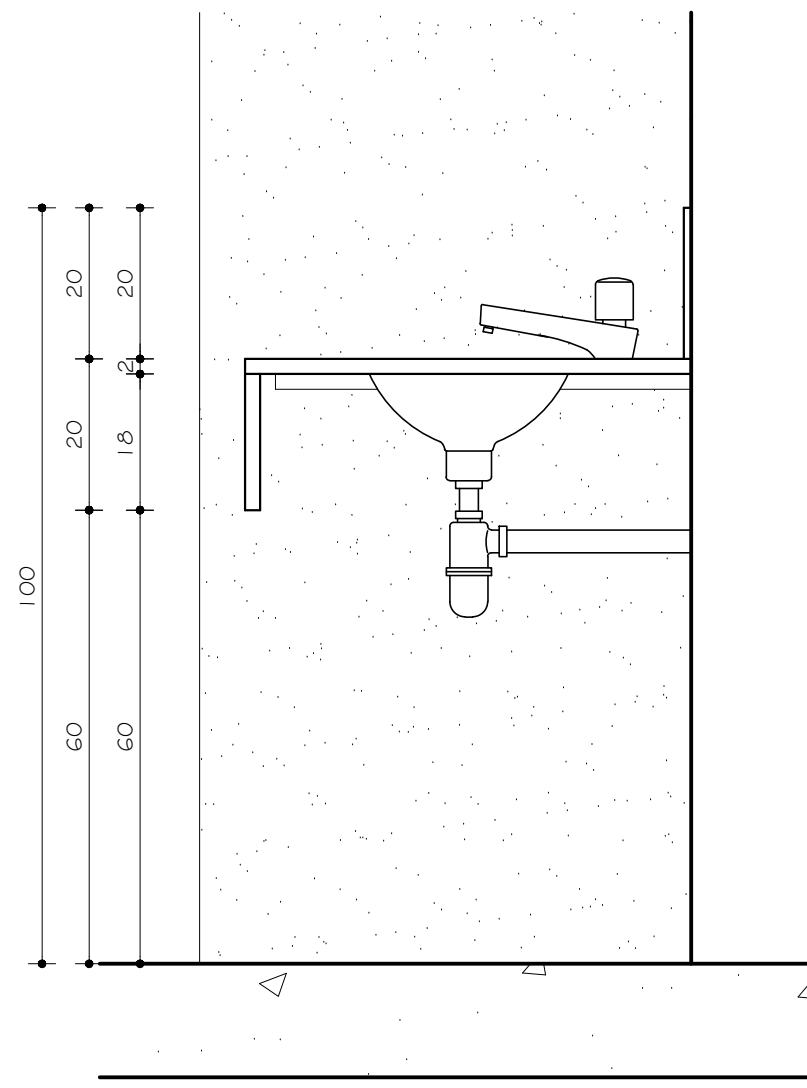

BANCADA BOI
CORTE AA
ESC. 1:10

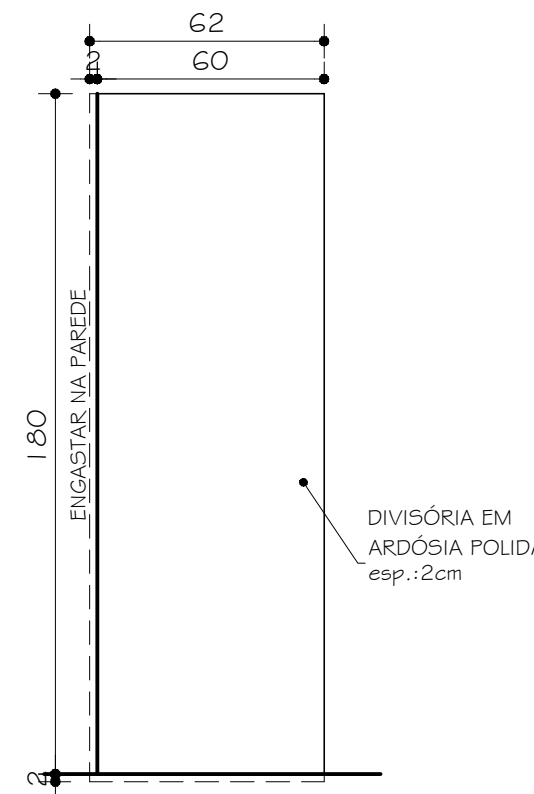

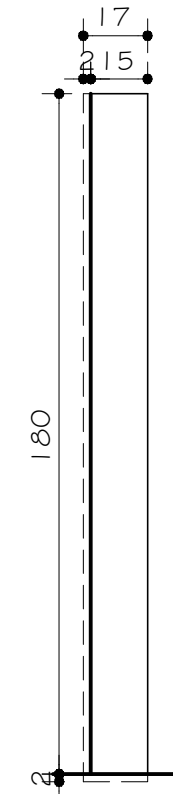

DIVISÓRIA
DO1
VISTA
ESC. 1:20



DIVISÓRIA
DO2
VISTA
ESC. 1:20

- OBS.:
- 01 - BACIA COM CAIXA ACOPLADA DUPLO ACIONAMENTO (DUAL FLUX) REF.: DECA LINHA-DUNA CÓD.: CP 707 ACABAMENTO: GE 17 BRANCO GELO (OU EQUIVALENTE)
 - 02 - VASO SANITARIO SIFONADO CONVENCIONAL PARA PCD SEM FURO FRONTAL COM LOUÇA BRANCA.
 - 03 - VÁLVULA DE DESCARGA REF.: DOCOL MODELO: ANTIVANDALISMO CÓD.: 01505006 COM ACABAMENTO PARA VÁLVULA DE DESCARGA REF.:DOCOL MODELO: PRESSMATIC BENEFIT CÓD.: 00184906 (OU EQUIVALENTE) PARA I.S.PNE
 - 04 - MICTÓRIO REF.: CELITE CÓD.: 082820 COR: BRANCO (OU EQUIVALENTE)
 - 05 - CUBA DE EMBUTIR OVAL REF.: CELITE CÓD.: 10116 COR: BRANCO (OU EQUIVALENTE)
 - 06 - LAVATÓRIO DE CANTO MARCA: DECA LINHA: MASTER CÓD.: L 76 COR: BRANCO GELO (OU EQUIVALENTE) PARA I.S.PNE
 - 07 - TORNEIRA PRESSMATIC COMPACT DE MESA MARCA: DOCOL LINHA: DOCOLMATIC CÓD.: 1760606 (OU EQUIVALENTE)
 - 08 - TORNEIRA DE MESA COM SENSOR MARCA: DOCOL LINHA: DOCOL ELETIC ZENIT CÓD.: 00464806 (OU EQUIVALENTE) PARA I.S. PNE
 - 09 - DUCHA HIGIÊNICA MARCA: DECA LINHA: STICK CÓD.:1984 C84 ACT ACABAMENTO: CROMADO (OU EQUIVALENTE)
 - 10 - PARA PAPEL HIGIÊNICO REF.: KIMBERLY-CLARK LINHA: WINDOWS CÓD.: 30176276 (OU EQUIVALENTE)
 - 11 - DISPENSER COMPACT PARA TOALHA DE PAPEL REF.: KIMBERLY-CLARK LINHA: WINDOWS CÓD.: 30176113 (OU EQUIVALENTE)
 - 12 - DISPENSADOR DE SABONETE REF.: DOCOL LINHA: DOCOLMATIC CÓD.: 17200006 (OU EQUIVALENTE)
 - 13 - ESPELHO CRISTAL FLOAT 4mm BORDAS BISOTADAS COLADO (OU EQUIVALENTE)

Nº:	DATA	RESPONSÁVEL	DESCRIÇÃO DA REVISÃO:
FASE:			
PROJETO ARQUITETÔNICO EXECUTIVO			
OBSERVAÇÕES			
CONFERIR MEDIDAS NA OBRA			
MORADIA ESTUDANTIL - BLOCO IV, QUARITA E QUADRA DIAMANTINA			
RODOVIA MG 367, KM 583, Nº 5000 - ALTO DA JACUBA - DIAMANTINA/MG			
PROPRIETÁRIO: UNIVERSIDADE FEDERAL DOS VALES DO JEQUITINHONHA E MUCURI		CNPJ	16.888.315/0001-57
Universidade Federal dos Vales do Jequitinhonha e Mucuri			
TÍTULO			
DETALHAMENTO I.S.01 E I.S.01A			
AUTOR PROJETO ARQUITETÔNICO / RT: CAIO HENRIQUE BRITO FERREIRA CAU: A295641-I MG			
VERSÃO: VERSAO 1	DATA: 11.09.2024	AUTOCAD: CAIO H. B. FERREIRA	FOLHA: 13/25
ARQUIVO: UFVJM_DTA_MORADIA_ARQEX_VOIF13-15_R00			

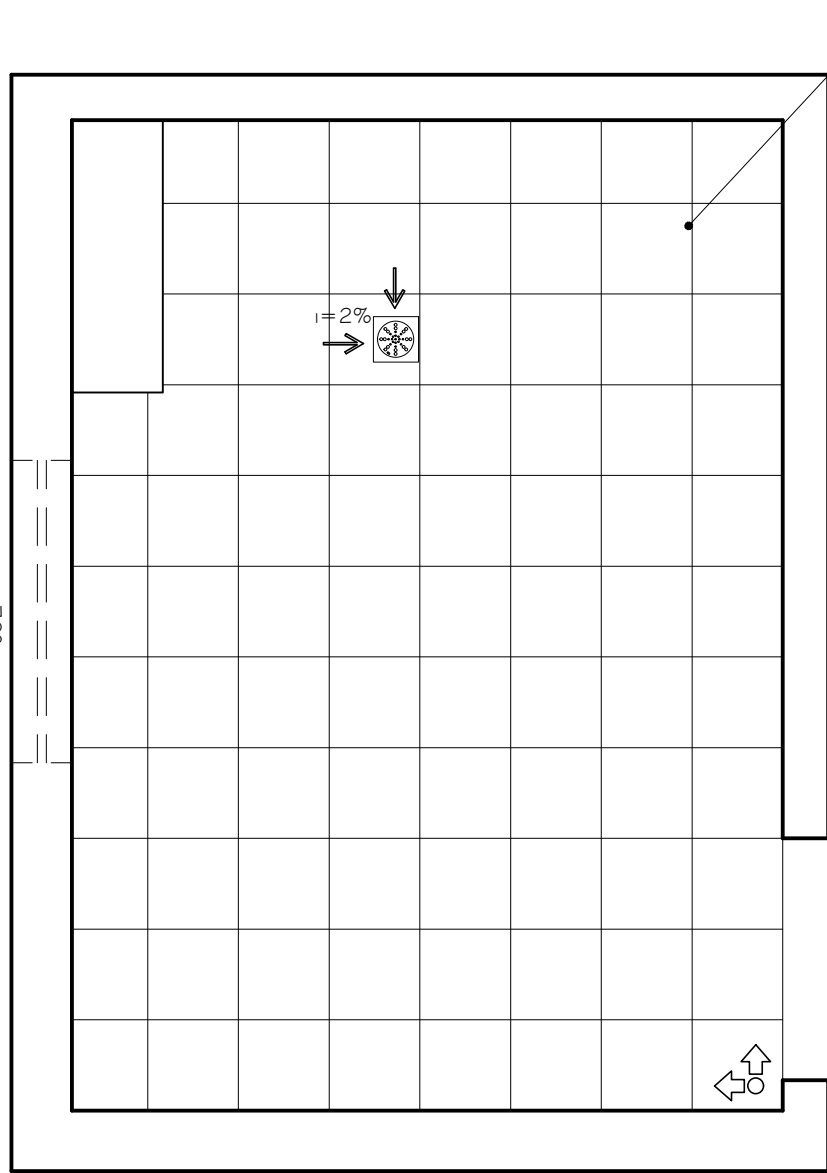

I.S. PNE 02 IGUAL I.S. PNE 02A
INVERTIDO
PAGINAÇÃO PISO
ESC. 1:25

COR: BEGE
CERÂMICA 35x35 PEI 4

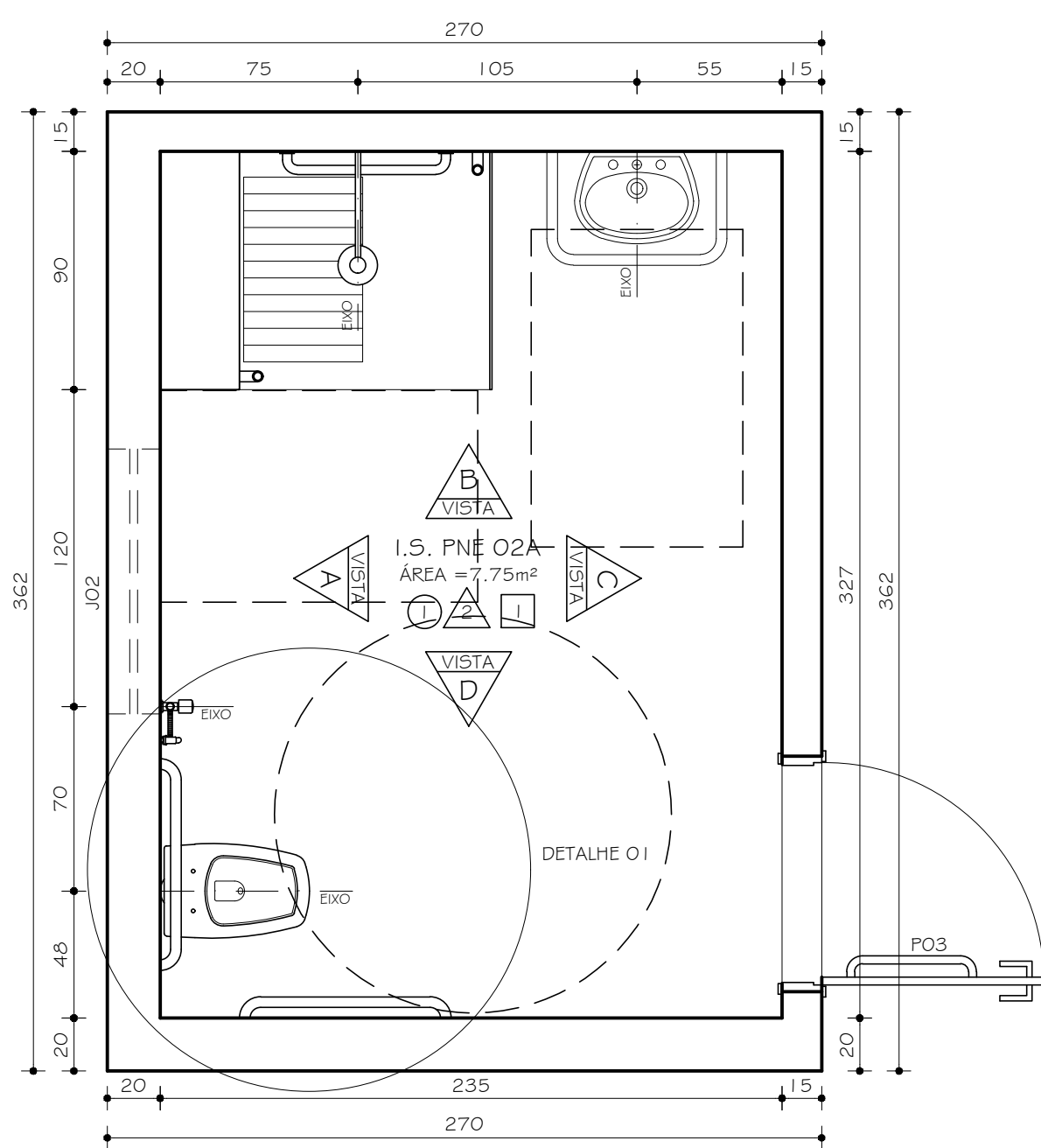

I.S. PNE 02A
PLANTA
ESC. 1:25

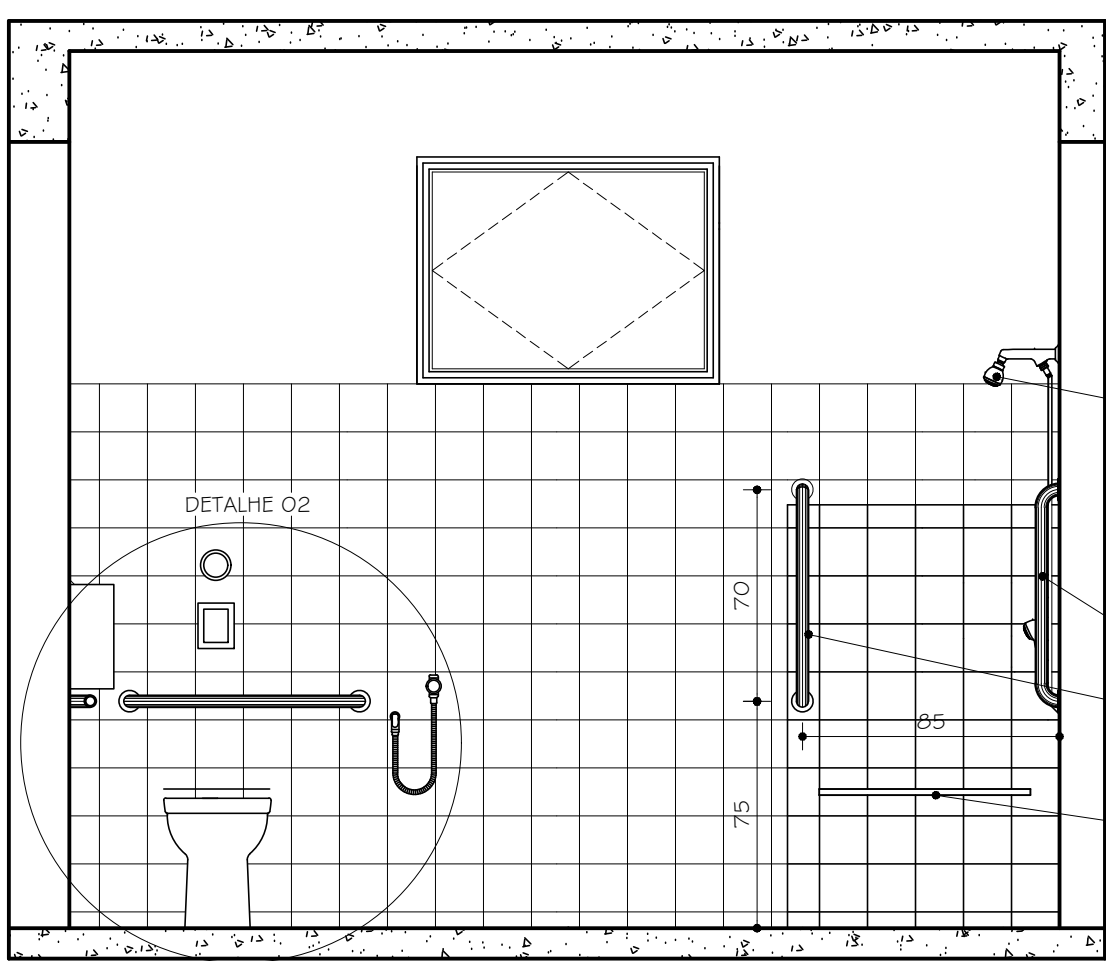

I.S. PNE 02A
VISTA A
ESC. 1:25

DUCHA MASSAGEM
3 JATOS MARCA: WOG
CÓD.: 998312 COM
DESVIADOR DE CHUVEIROS
MARCA: DECA
MODELO: 1982C
(OU EQUIVALENTE)

BARRA DE APOIO
VERTICAL Ø=4cm
AÇO INOX

BANCO COM
ASSENTO REBATÍVEL

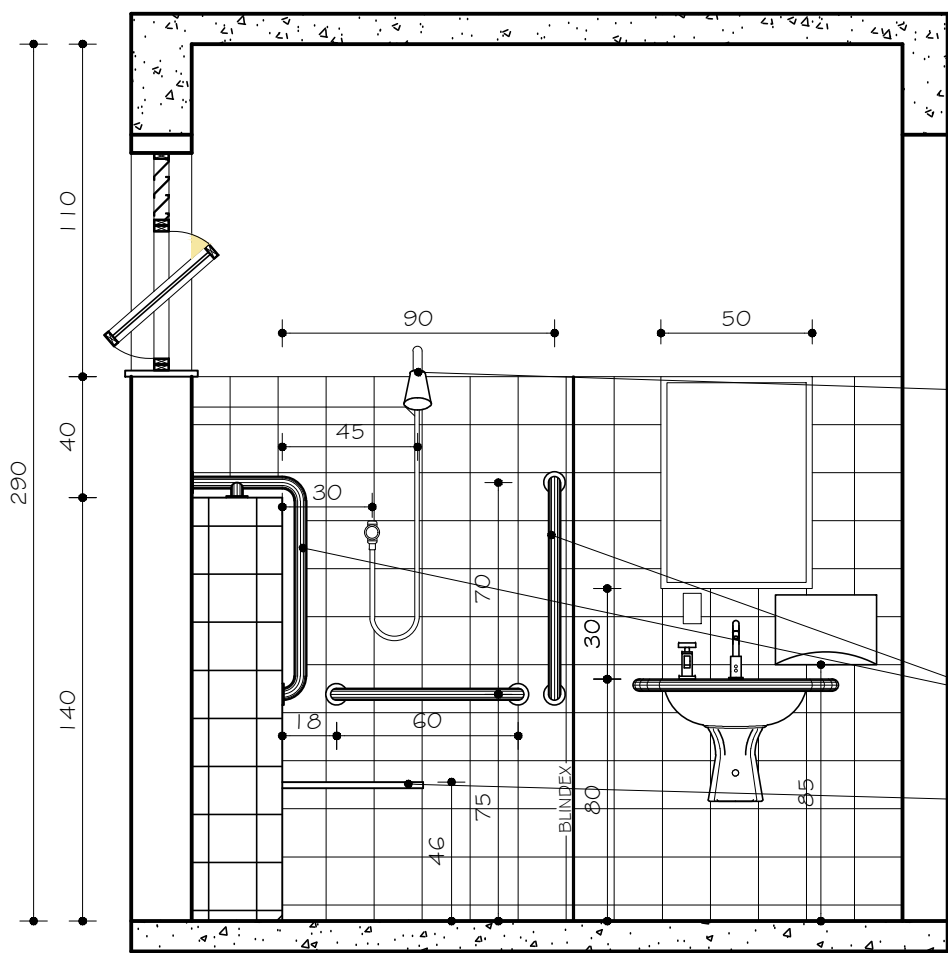

I.S. PNE 02A
VISTA B
ESC. 1:25

DUCHA MASSAGEM
3 JATOS MARCA: WOG
CÓD.: 998312 COM
DESVIADOR DE CHUVEIROS
MARCA: DECA
MODELO: 1982C
(OU EQUIVALENTE)

BARRA DE APOIO
VERTICAL Ø=4cm
AÇO INOX

BANCO COM
ASSENTO REBATÍVEL

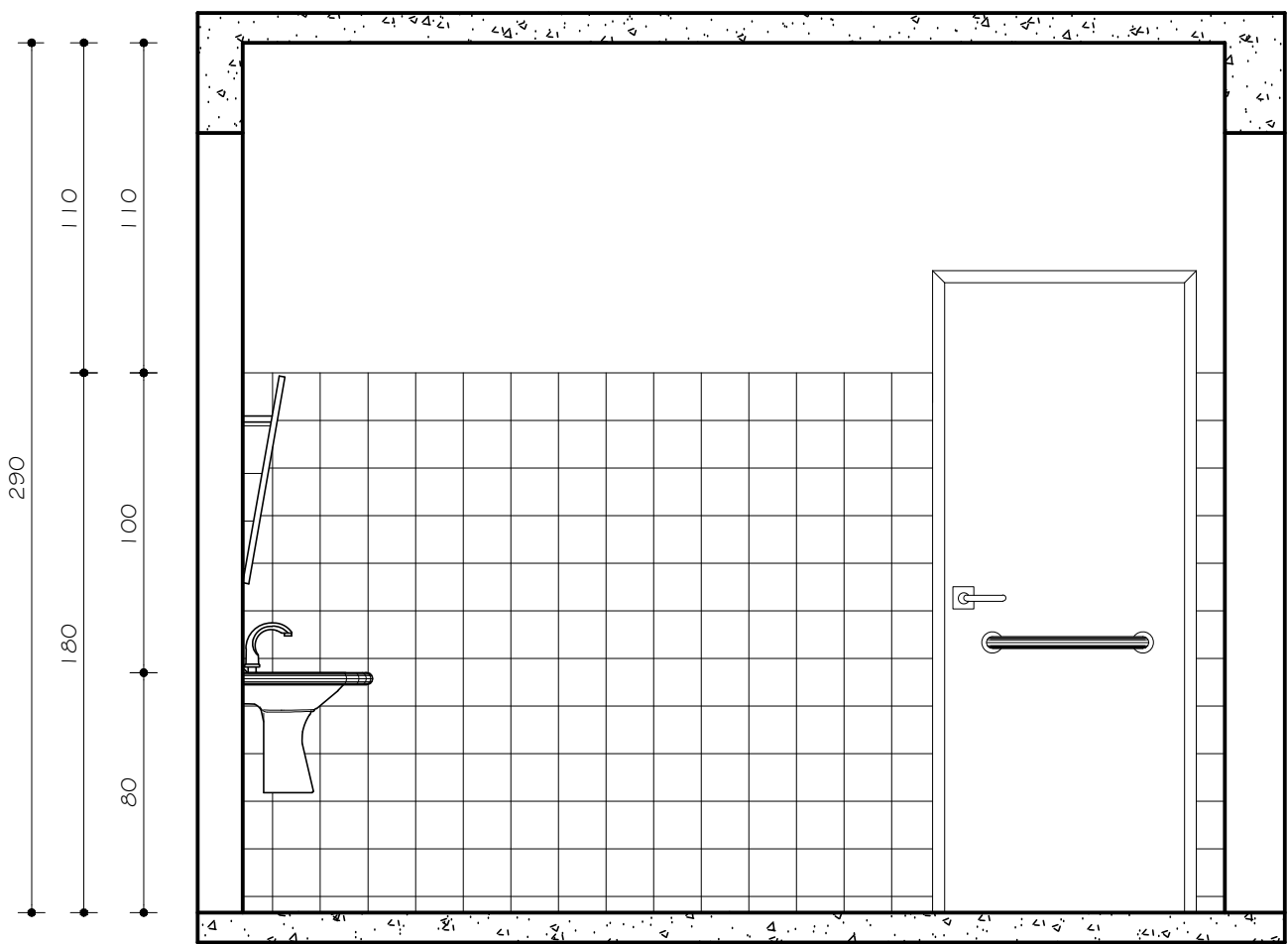

I.S. PNE 02A
VISTA C
ESC. 1:25

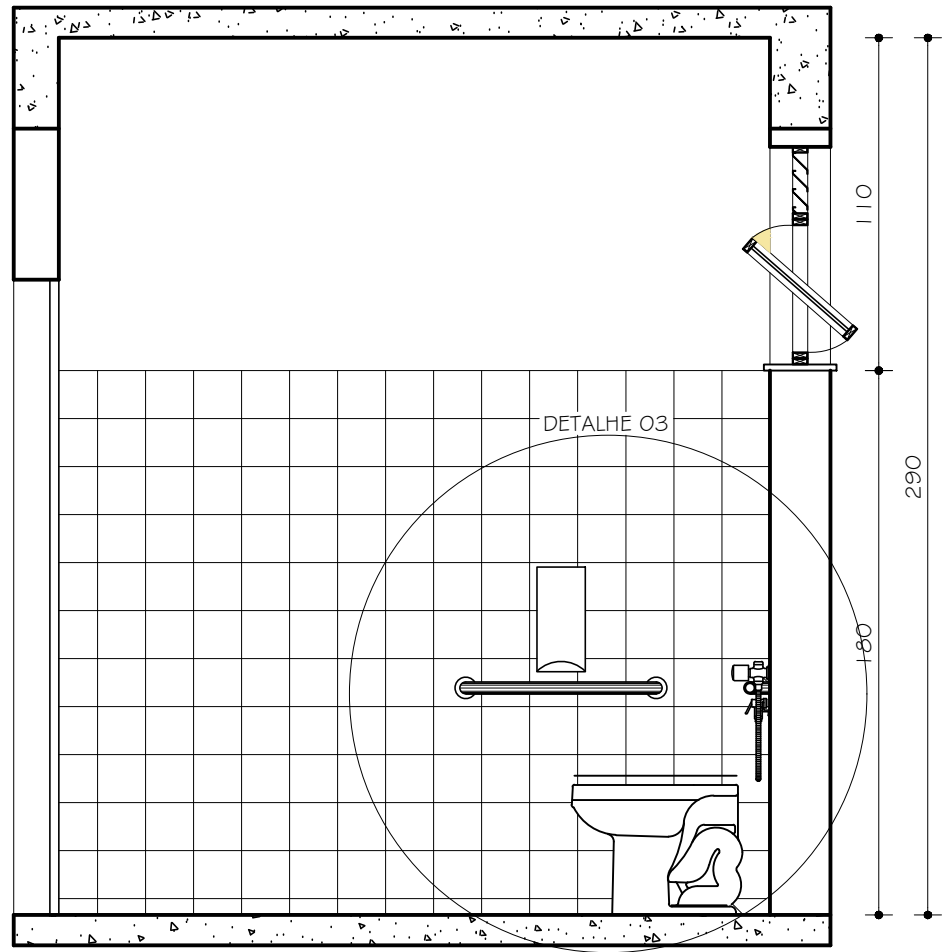

I.S. PNE 02A
VISTA D
ESC. 1:25

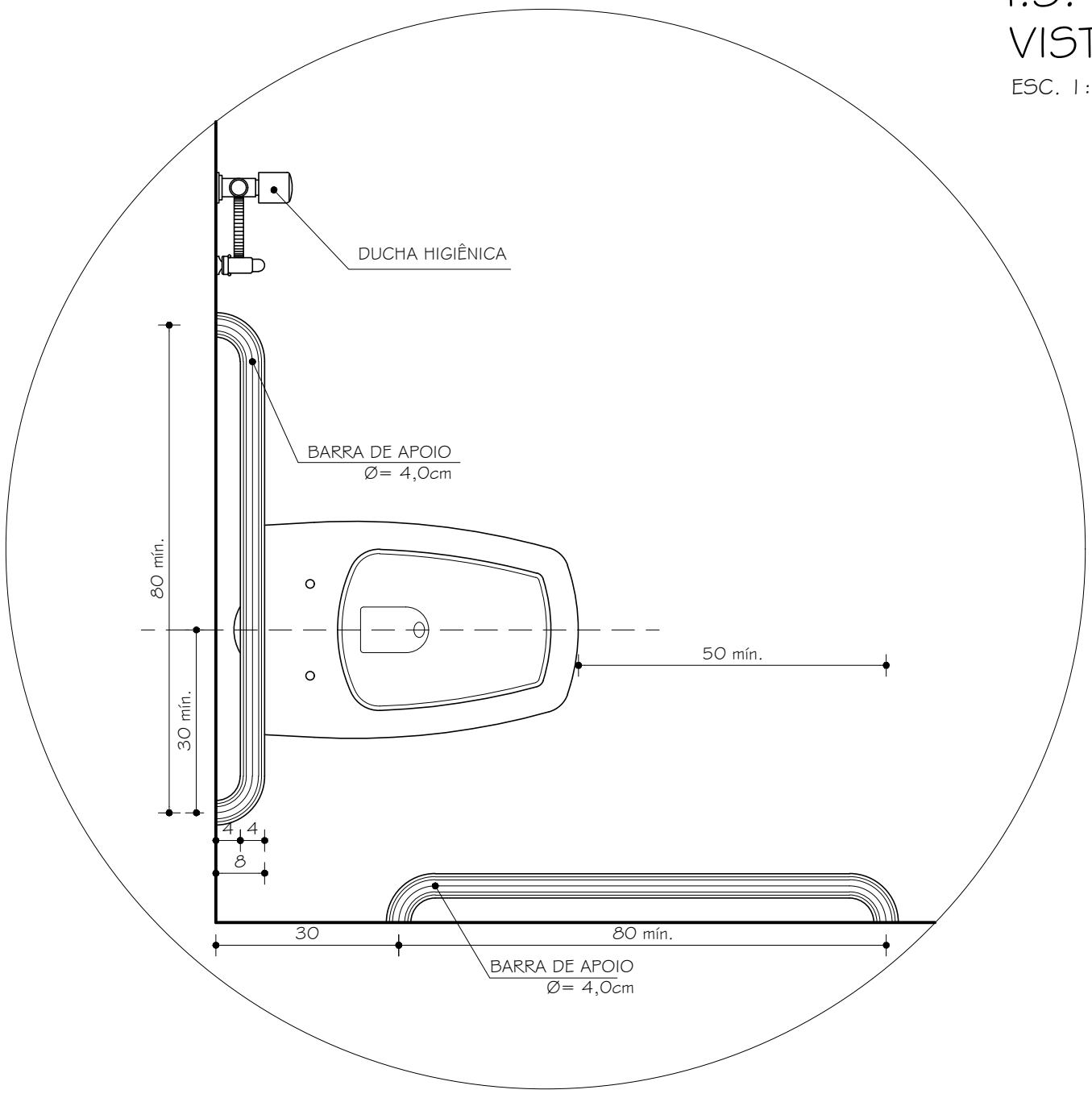

DET.01 - PNE 02A
VISTA SUPERIOR
ESC. 1:10

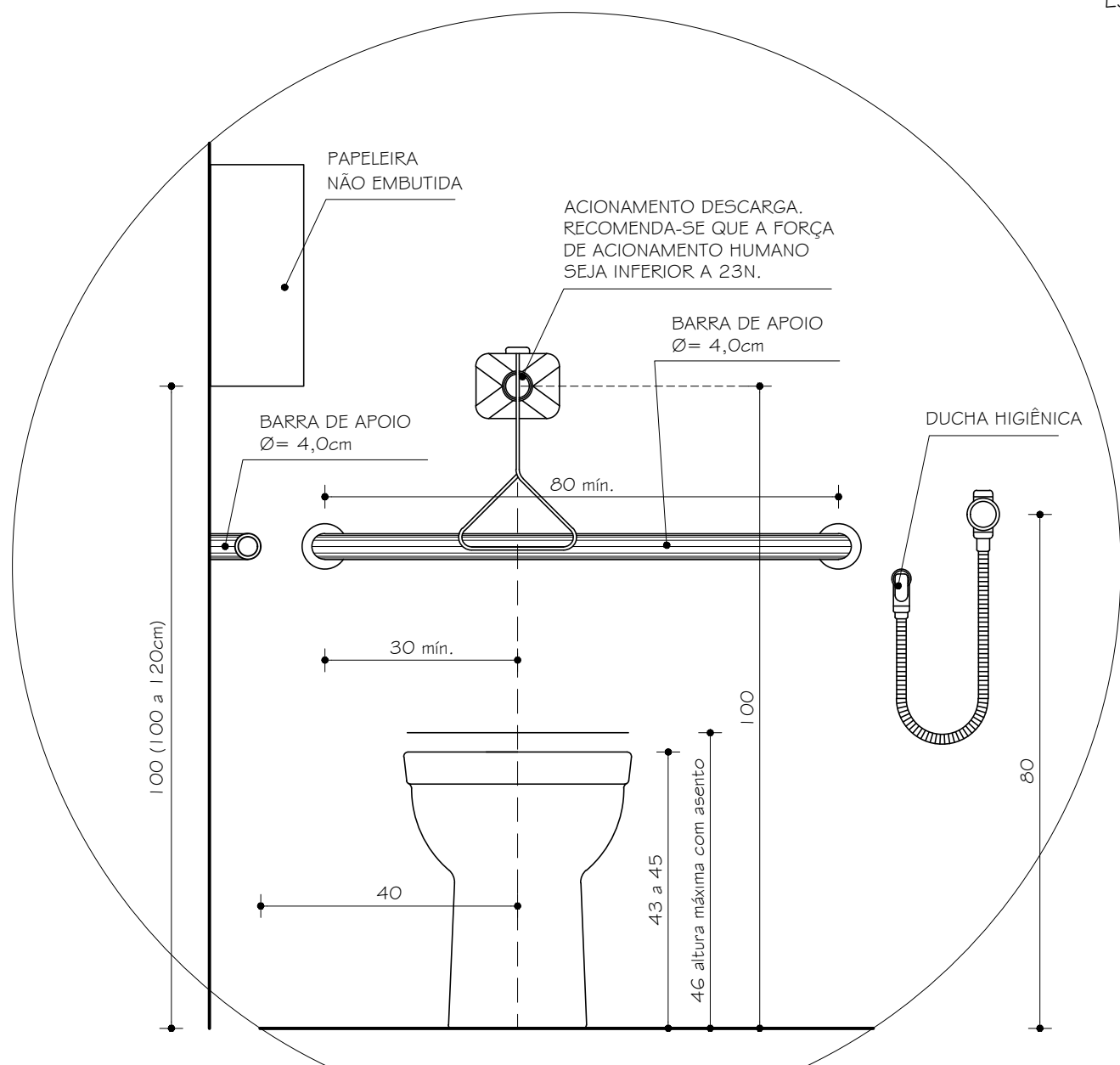

DET. 02 - PNE 02A
VISTA FRONTAL
ESC. 1:10

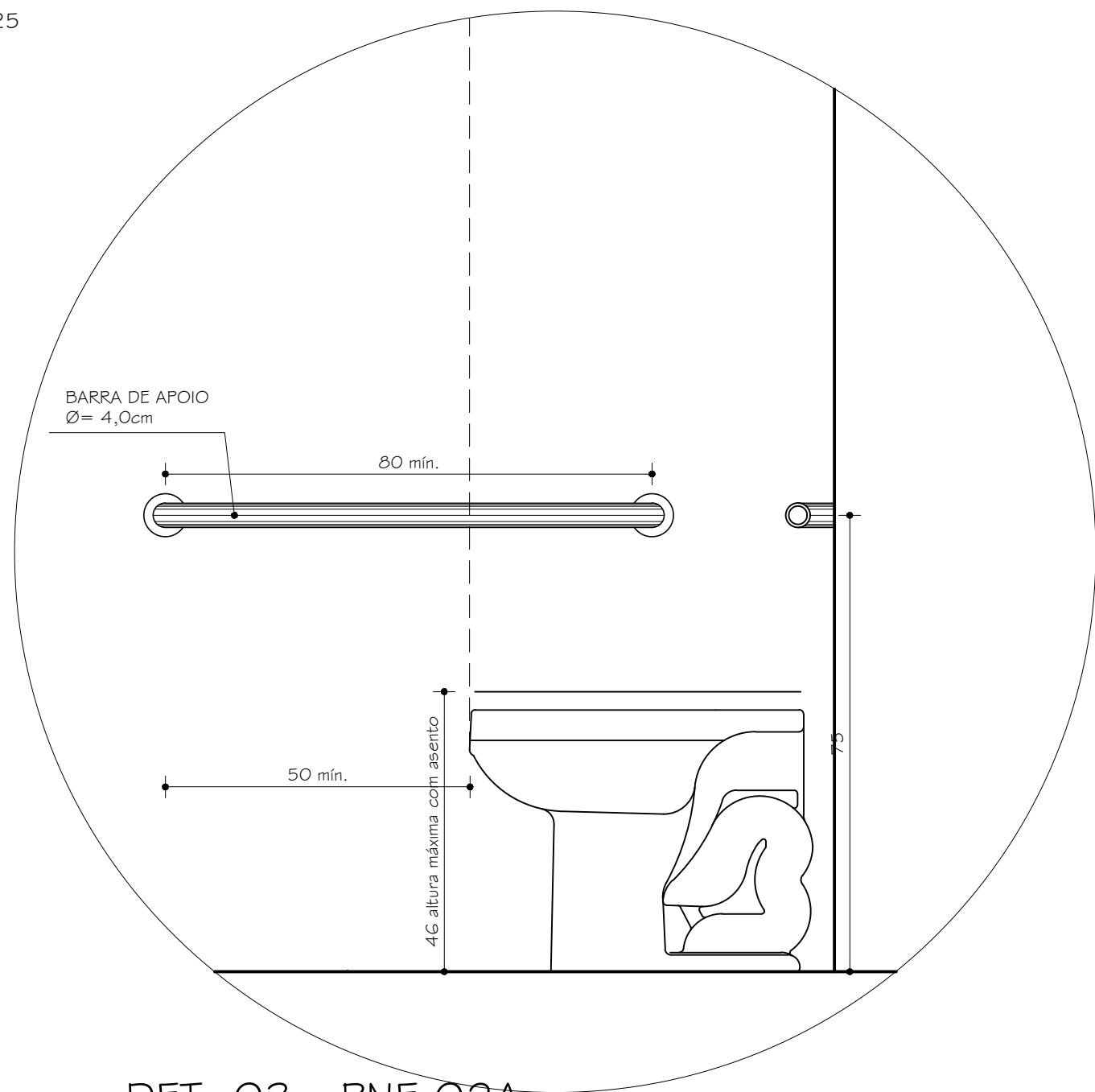

DET. 03 - PNE 02A
VISTA LATERAL
ESC. 1:10

OB5.:

01 -BACIA COM CAIXA ACOPLADA DUPLO ACIONAMENTO
(DUAL FLUX) REF.: DECA LINHA:DUNA CÓD.: CP 707
ACABAMENTO: GE 17 BRANCO GELO (OU EQUIVALENTE)

02 - VASO SANITÁRIO SIFONADO CONVENCIONAL PARA
PCD SEM FURO FRONTAL COM LOUÇA BRANCA.

03 - VÁLVULA DE DESCARGA REF.: DOCOL
MODELO: ANTIVANDALISMO CÓD.: 01505006
COM ACABAMENTO PARA VÁLVULA DE DESCARGA
REF.:DOCOL MODELO: PRESSMATIC BENEFIT
CÓD.: 00184906 (OU EQUIVALENTE) PARA I.S.PNE

04 - MICTÓRIO REF.: CELITE CÓD.: 082820 COR: BRANCO
(OU EQUIVALENTE)

05 - CUBA DE EMBUTIR OVAL REF.: CELITE CÓD.: 10116
COR: BRANCO (OU EQUIVALENTE)

06 - LAVATÓRIO DE CANTO MARCA: DECA LINHA: MASTER
CÓD.: L 76 COR: BRANCO GELO (OU EQUIVALENTE)
PARA I.S.PNE

07 - TORNEIRA PRESSMATIC COMPACT DE MESA
MARCA: DOCOL LINHA: DOCOLMATIC
CÓD.: 1760606 (OU EQUIVALENTE)

08 - TORNEIRA DE MESA COM SENSOR MARCA: DOCOL
LINHA: DOCOL ELETIC ZENIT CÓD.: 00464806 (OU
EQUIVALENTE) PARA I.S. PNE

09 - DUCHA HIGIÊNICA MARCA: DECA LINHA: STICK
CÓD.: 984 C84 ACT ACABAMENTO: CROMADO (OU
EQUIVALENTE)

10 - PARA PAPEL HIGIÊNICO REF.: KIMBERLY-CLARK
LINHA: WINDOWS CÓD.: 30176276 (OU EQUIVALENTE)

11 - DISPENSER COMPACT PARA TOALHA DE PAPEL
REF.: KIMBERLY-CLARK LINHA: WINDOWS CÓD.: 30176113
(OU EQUIVALENTE)

12 - DISPENSADOR DE SABONETE REF.: DOCOL
LINHA: DOCOLMATIC CÓD.: 17200006 (OU EQUIVALENTE)

13 - ESPELHO CRISTAL FLOAT 4mm BORDAS BISOTADAS
COLADO (OU EQUIVALENTE)

Nº:	DATA	RESPONSÁVEL	DESCRIÇÃO DA REVISÃO:
FASE:			
PROJETO ARQUITETÔNICO EXECUTIVO			
OBSERVAÇÕES			
CONFERIR MEDIDAS NA OBRA			
MORADIA ESTUDANTIL - BLOCO IV, QUARITA E QUADRA DIAMANTINA		 Universidade Federal de Viçosa - Universidade e Desenvolvimento	
RODOVIA MG 367, KM 583, Nº 5000 - ALTO DA JACUBA - DIAMANTINA/MG			
PROPRIETÁRIO: UNIVERSIDADE FEDERAL DOS VALES DO JEQUITINHONHA E MUCURI		CNPJ	16.888.315/0001-57
TÍTULO			
DETALHAMENTO I.S. PNE 02A			
AUTOR PROJETO ARQUITETÔNICO / RT: CAIO HENRIQUE BRITO FERREIRA CAU: A295641-1-MG			
VERSÃO: VERSAO 1	DATA: 11.09.2024	AUTOCAD: CAIO H. B. FERREIRA	FOLHA: 14/25
ARQUIVO: UFVJM_DTA_MORADIA_ARQEX_VOI F13-15_R00			

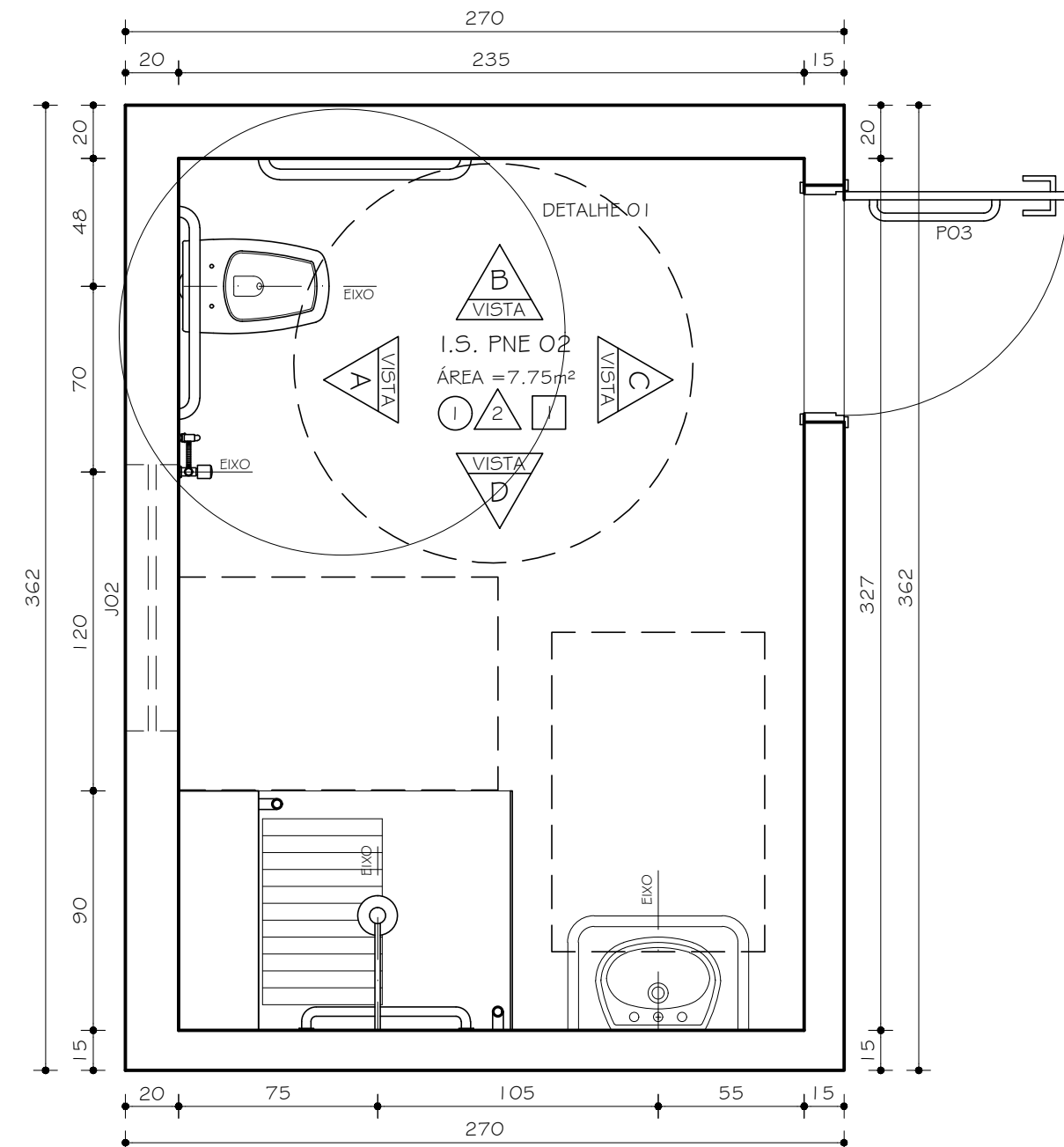

I.S. PNE 02
PLANTA
ESC. 1:25

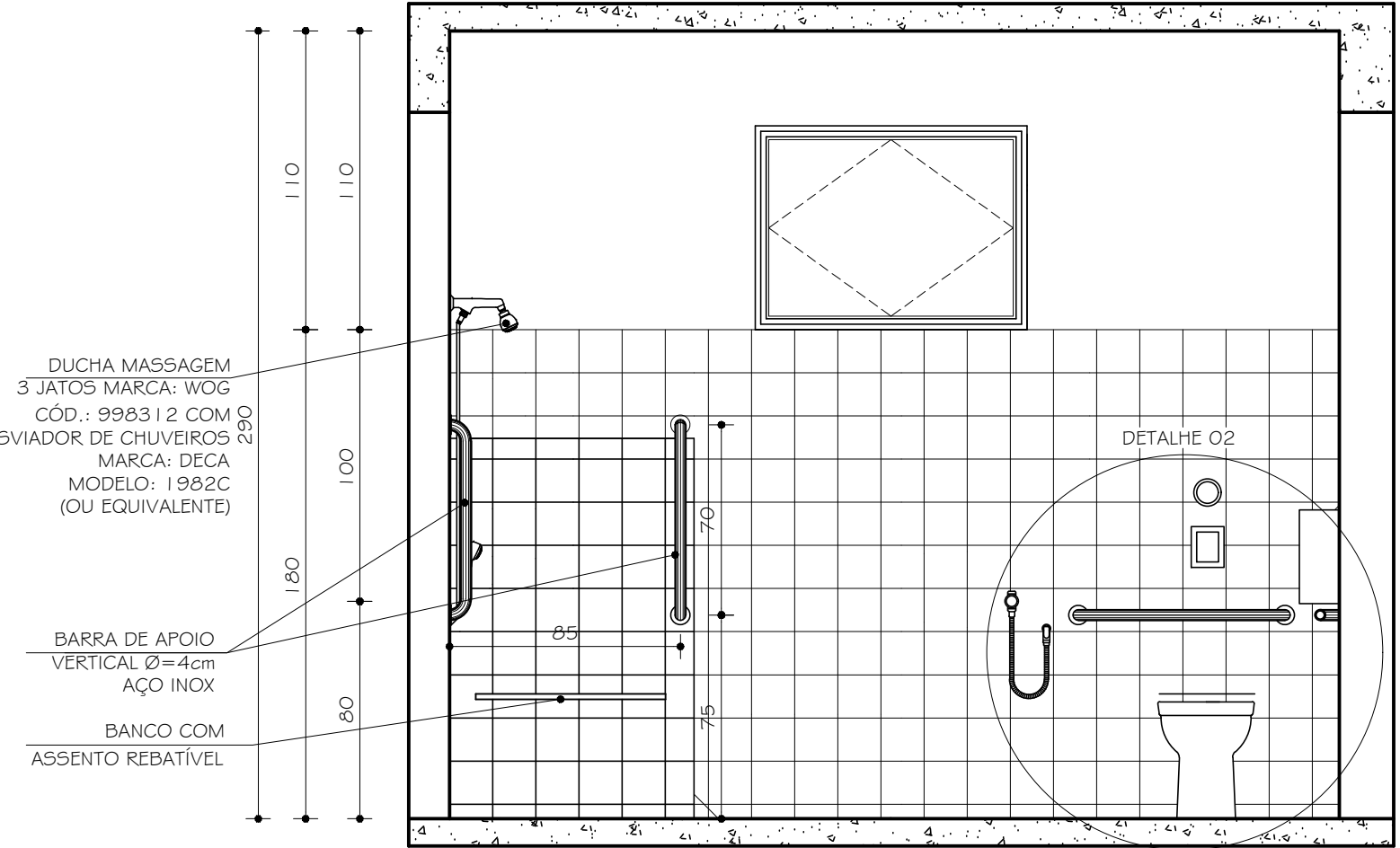

I.S. PNE 02
VISTA A
ESC. 1:25

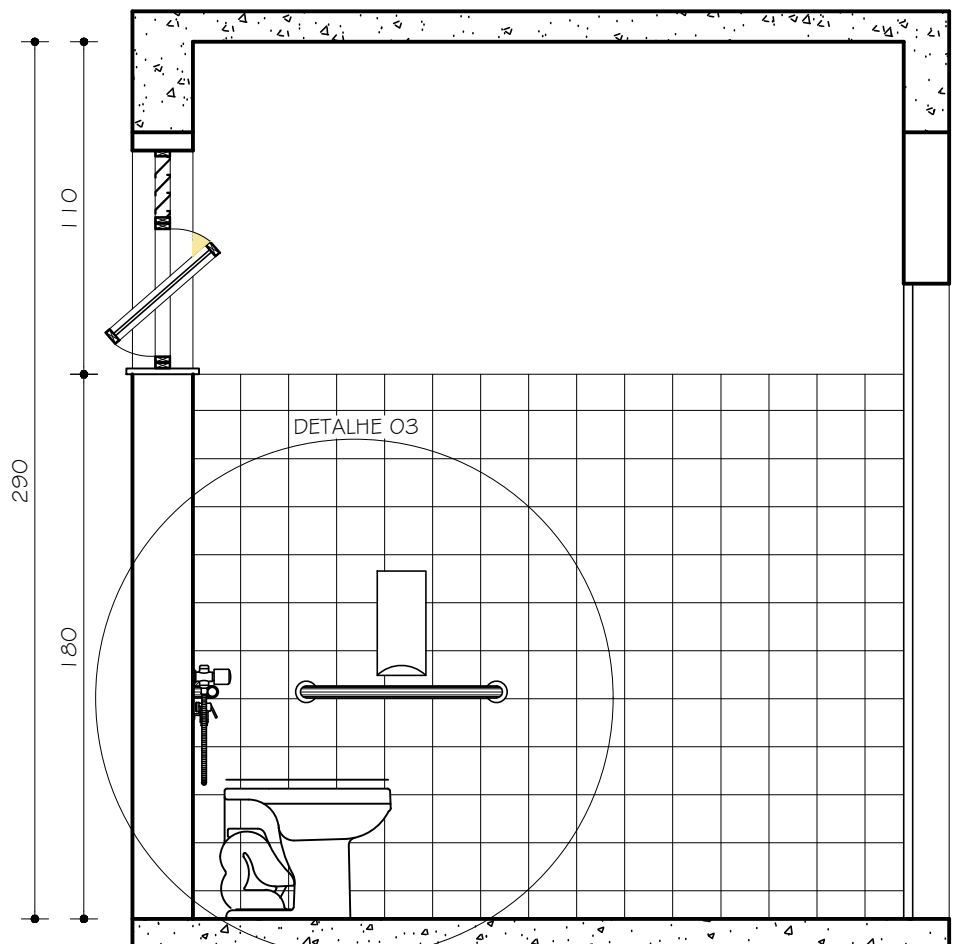

I.S. PNE 02
VISTA B
ESC. 1:25

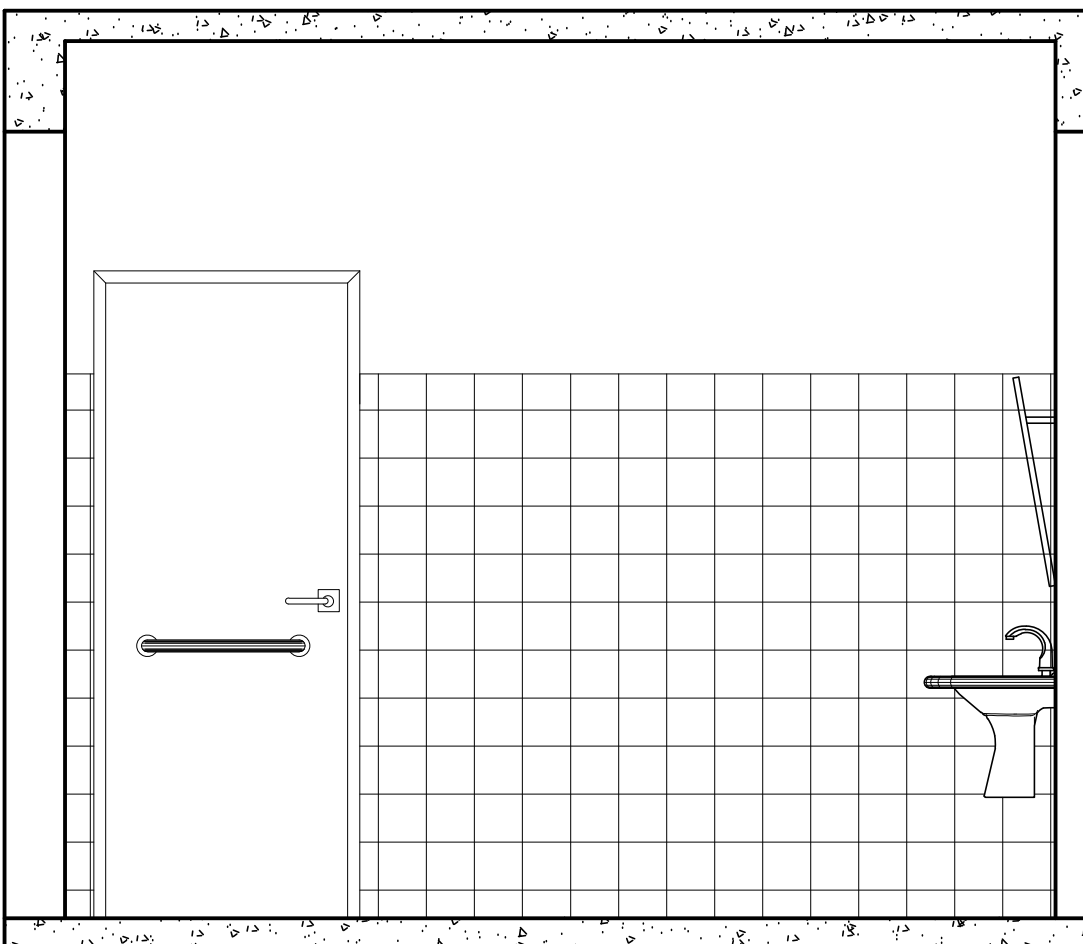

I.S. PNE 02
VISTA C
ESC. 1:25

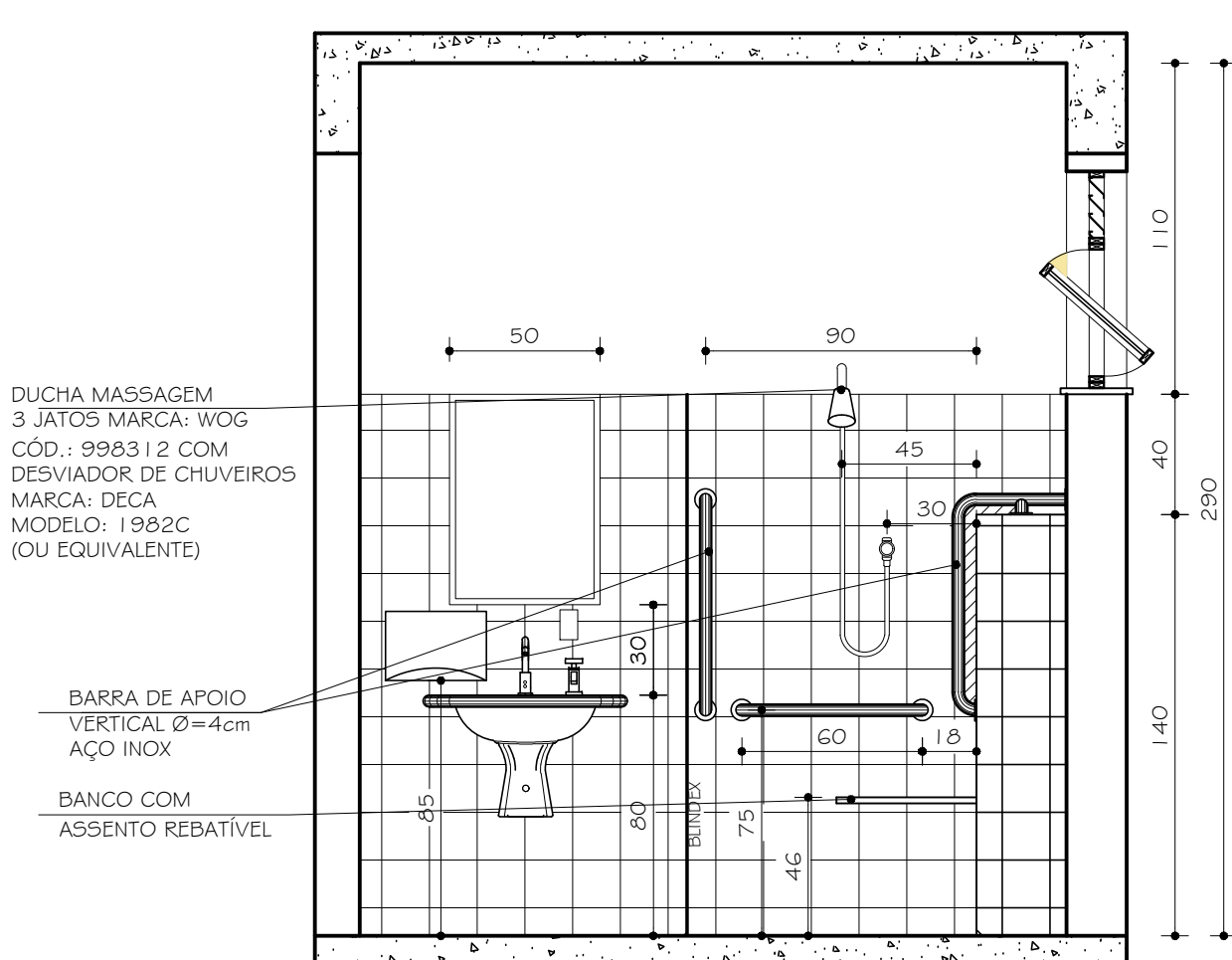

I.S. PNE 02
VISTA D
ESC. 1:25

- OB5.:
- 01 - BACIA COM CAIXA ACOPLADA DUPLO ACIONAMENTO (DUAL FLUX) REF.: DECA LINHA:DUNA Cód.: CP 707 ACABAMENTO: GE 17 BRANCO GELO (OU EQUIVALENTE)
 - 02 - VASO SANITÁRIO SIFONADO CONVENCIONAL PARA PCD SEM FURO FRONTAL COM LOUÇA BRANCA.
 - 03 - VÁLVULA DE DESCARGA REF.: DOCOL MODELO: ANTIVANDALISMO Cód.: 01505006 COM ACABAMENTO PARA VÁLVULA DE DESCARGA REF.:DOCOL MODELO: PRESSMATIC BENEFIT Cód.: 00184906 (OU EQUIVALENTE) PARA I.S. PNE
 - 04 - MICTÓRIO REF.: CELITE Cód.: 082820 COR: BRANCO (OU EQUIVALENTE)
 - 05 - CUBA DE EMBUTIR OVAL REF.: CELITE Cód.: 110116 COR: BRANCO (OU EQUIVALENTE)
 - 06 - LAVATÓRIO DE CANTO MARCA: DECA LINHA: MASTER Cód.: L 76 COR: BRANCO GELO (OU EQUIVALENTE) PARA I.S. PNE
 - 07 - TORNEIRA PRESSMATIC COMPACT DE MESA MARCA: DOCOL LINHA: DOCOLMATIC Cód.: 1760606 (OU EQUIVALENTE)
 - 08 - TORNEIRA DE MESA COM SENSOR MARCA: DOCOL LINHA: DOCOL ELÉTRIC ZENIT Cód.: 00464806 (OU EQUIVALENTE) PARA I.S. PNE
 - 09 - DUCHA HIGIÊNICA MARCA: DECA LINHA: STICK Cód.: 984 C84 ACT ACABAMENTO: CROMADO (OU EQUIVALENTE)
 - 10 - PARA PAPEL HIGIÊNICO REF.: KIMBERLY-CLARK LINHA: WINDOWS Cód.: 30176276 (OU EQUIVALENTE)
 - 11 - DISPENSER COMPACT PARA TOALHA DE PAPEL REF.: KIMBERLY-CLARK LINHA: WINDOWS Cód.: 30176113 (OU EQUIVALENTE)
 - 12 - DISPENSADOR DE SABONETE REF.: DOCOL LINHA: DOCOLMATIC Cód.: 17200006 (OU EQUIVALENTE)
 - 13 - ESPELHO CRISTAL FLOAT 4mm BORDAS BISOTADAS COLADO (OU EQUIVALENTE)

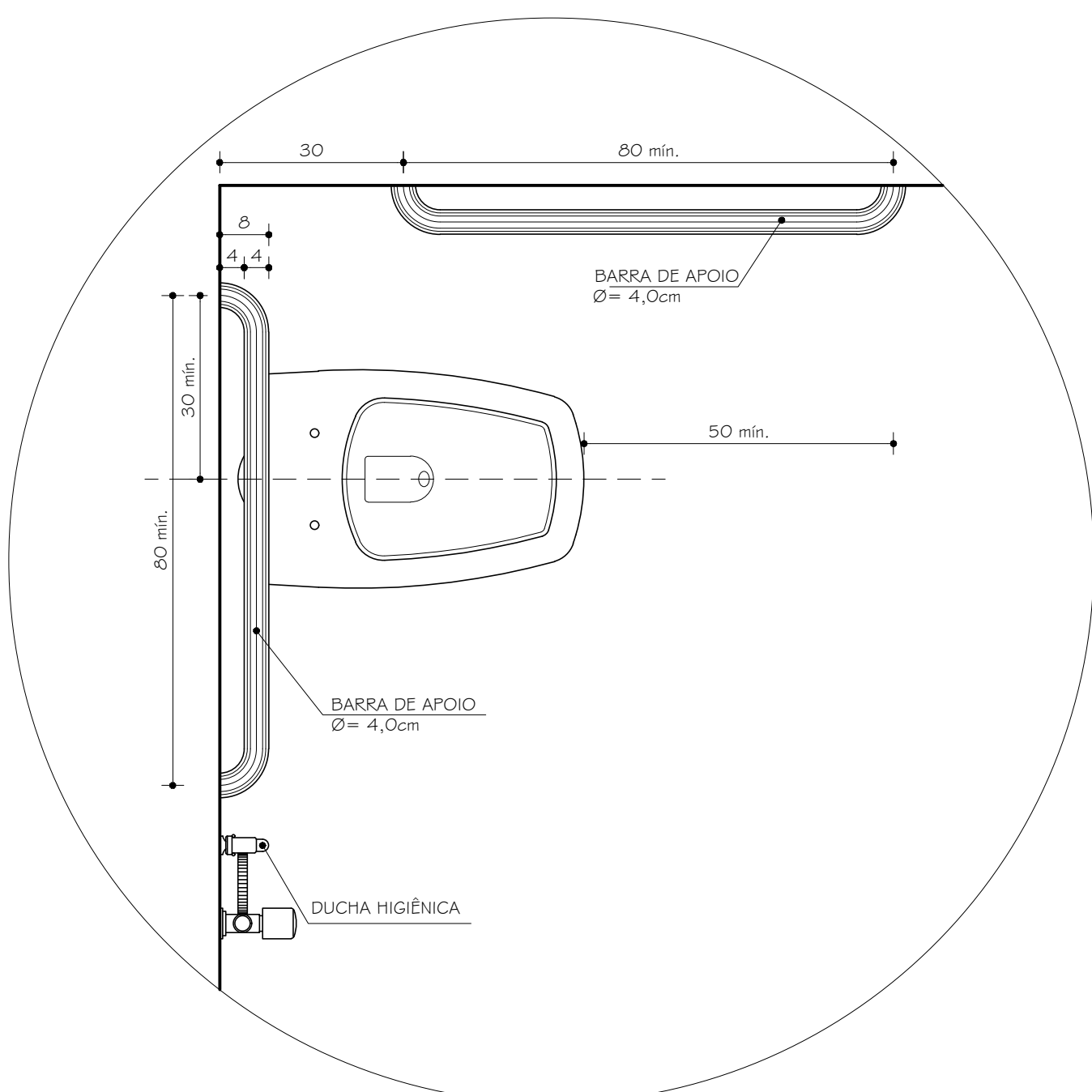

DET.01 - PNE 02
VISTA SUPERIOR
ESC. 1:10

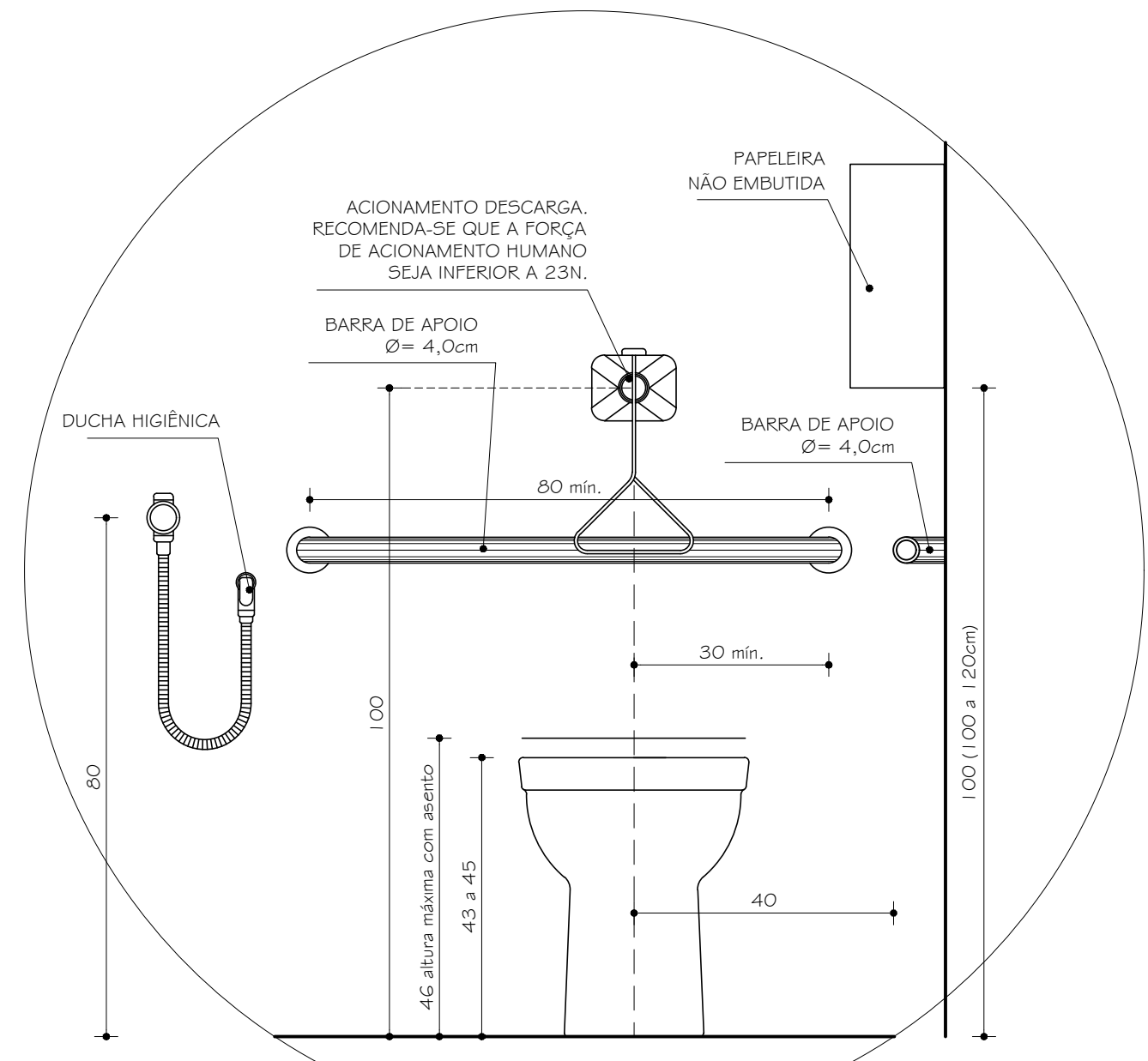

DET. 02 - PNE 02
VISTA FRONTAL
ESC. 1:10

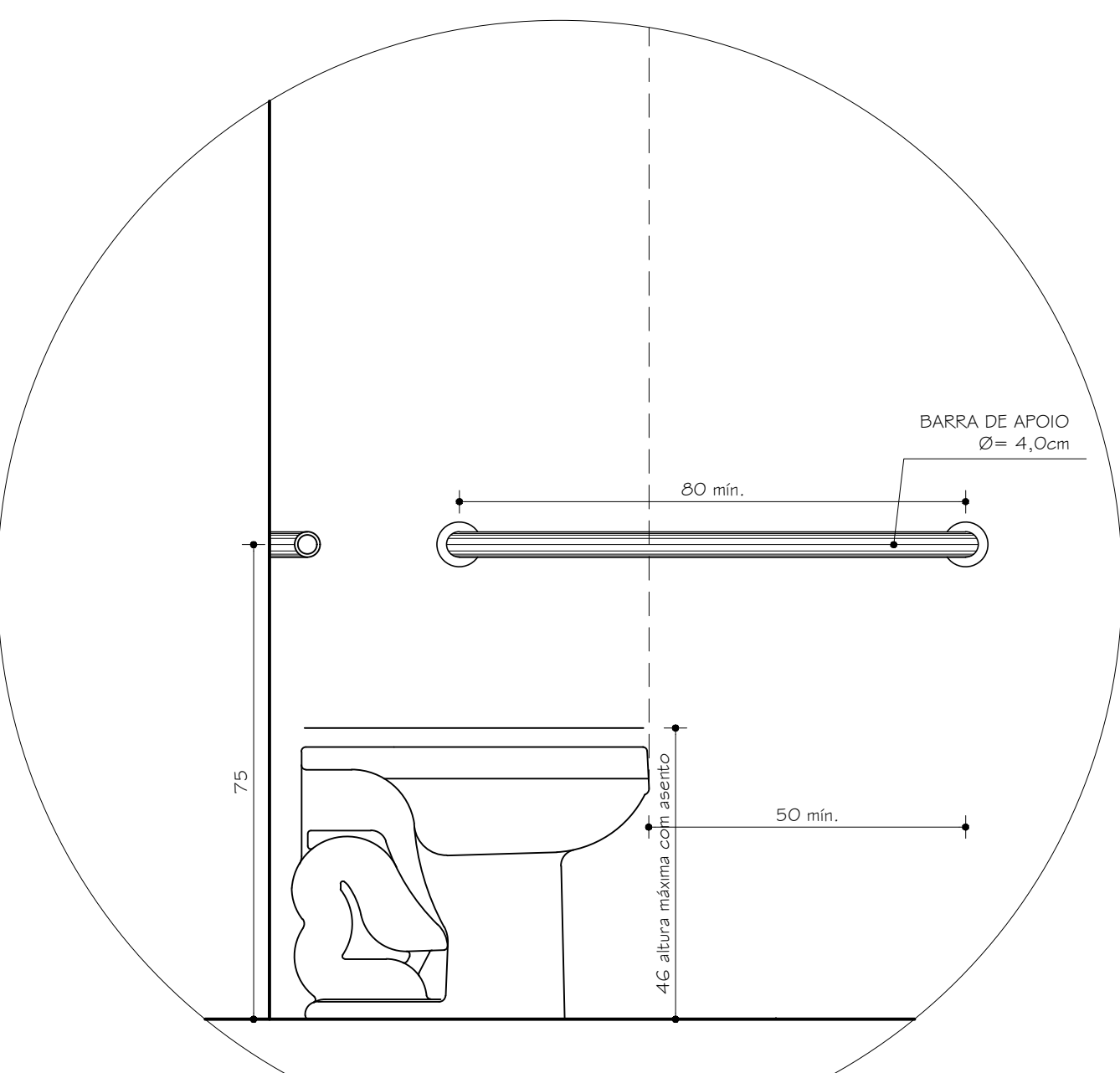

DET. 03 - PNE 02
VISTA LATERAL
ESC. 1:10

Nº:	DATA	RESPONSÁVEL	DESCRIÇÃO DA REVISÃO:	
FASE:				
PROJETO ARQUITETÔNICO EXECUTIVO				
OBSERVAÇÕES				
CONFERIR MEDIDAS NA OBRA				
MORADIA ESTUDANTIL - BLOCO IV, QUARITA E QUADRA DIAMANTINA				 UFVJM <small>Universidade Federal dos Vales do Jequitinhonha e Mucuri</small>
RODOVIA MG 367, KM 583, Nº 5000 - ALTO DA JACUBA - DIAMANTINA/MG				
PROPRIETÁRIO: UNIVERSIDADE FEDERAL DOS VALES DO JEQUITINHONHA E MUCURI		CNPJ 16.888.315/0001-57		
TÍTULO				
DETALHAMENTO I.S. PNE 02A				
AUTOR PROJETO ARQUITETÔNICO / RT: CAIO HENRIQUE BRITO FERREIRA CAU: A295641-1-MG				
VERSÃO: VERSAO 1	DATA: 11.09.2024	AUTOCAD: CAIO H. B. FERREIRA		FOLHA: 15/25
ARQUIVO: UFVJM_DTA_MORADIA_ARQEX_VOI F13-15_R00				

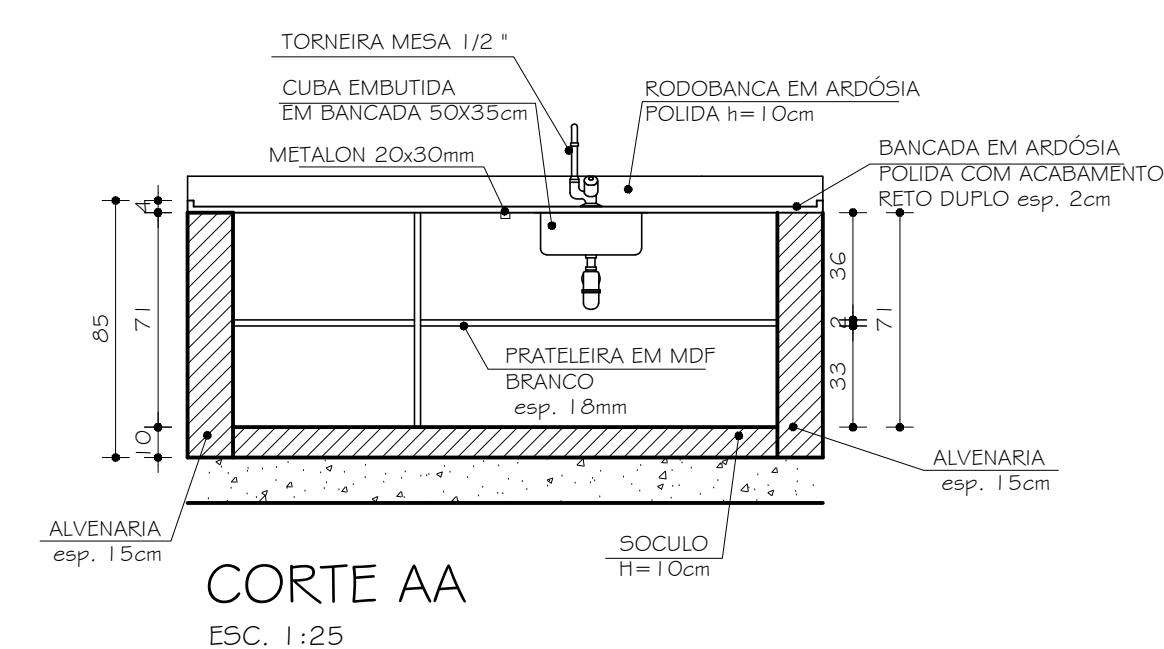
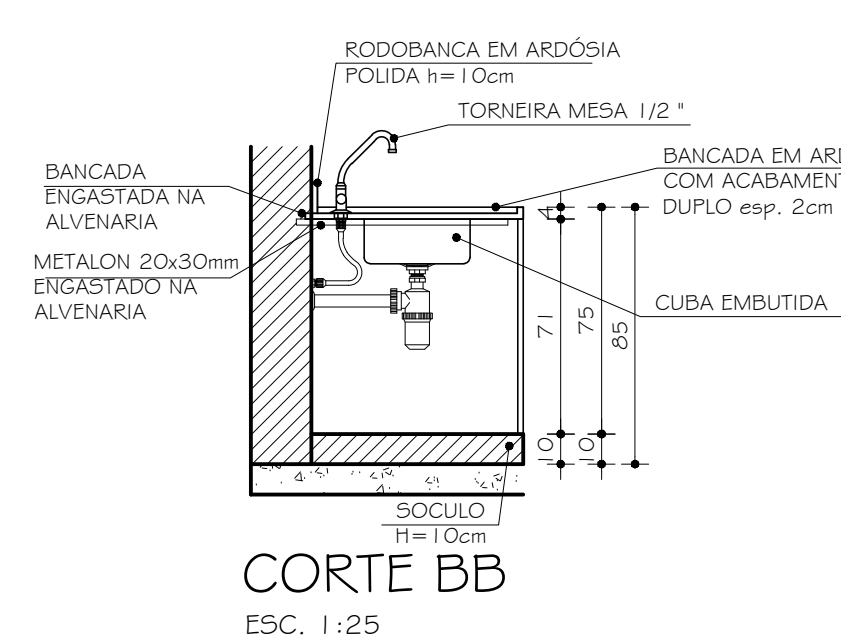
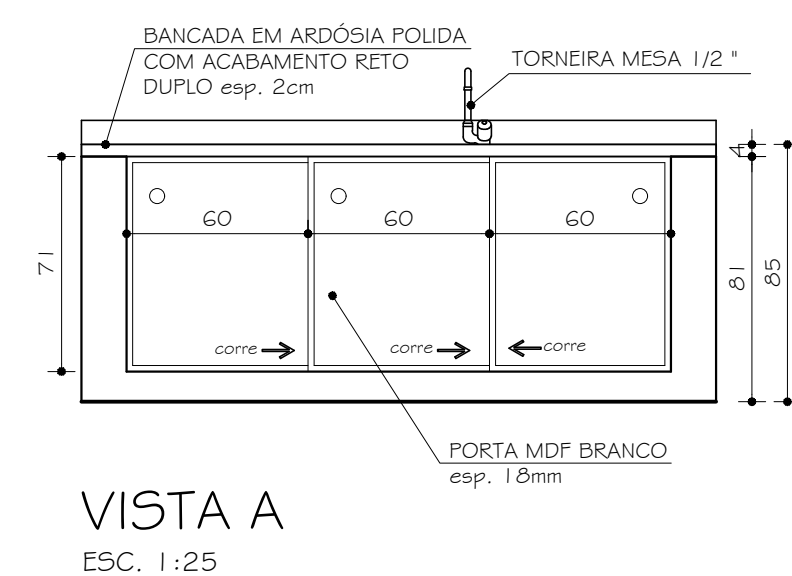
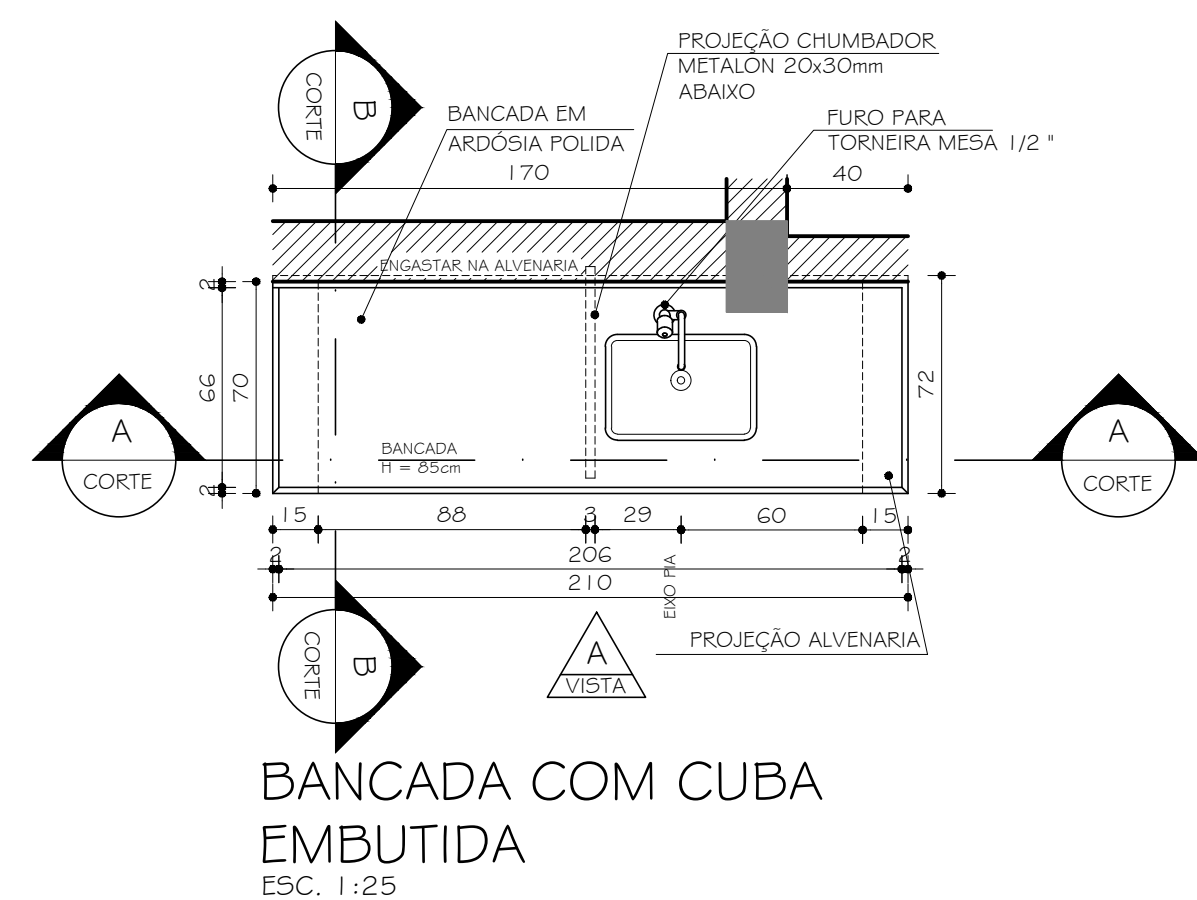
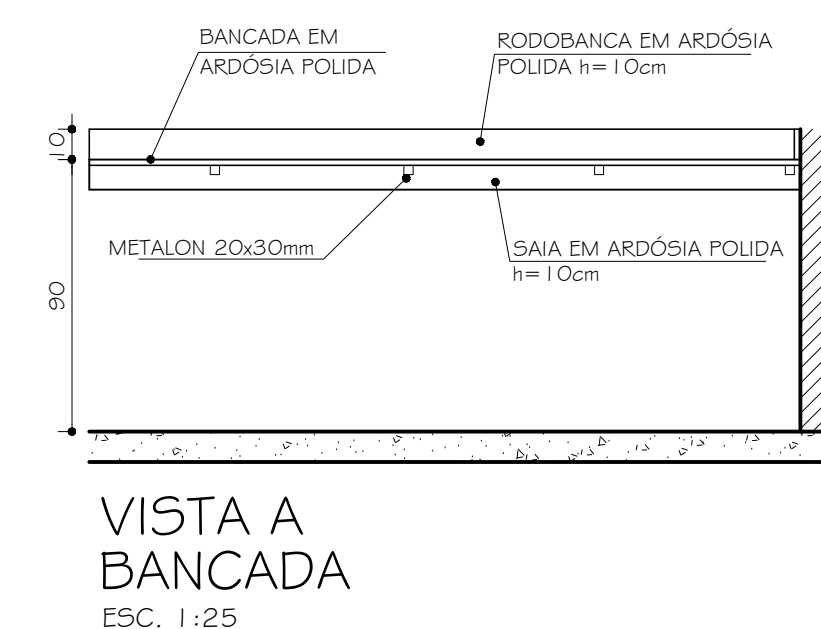
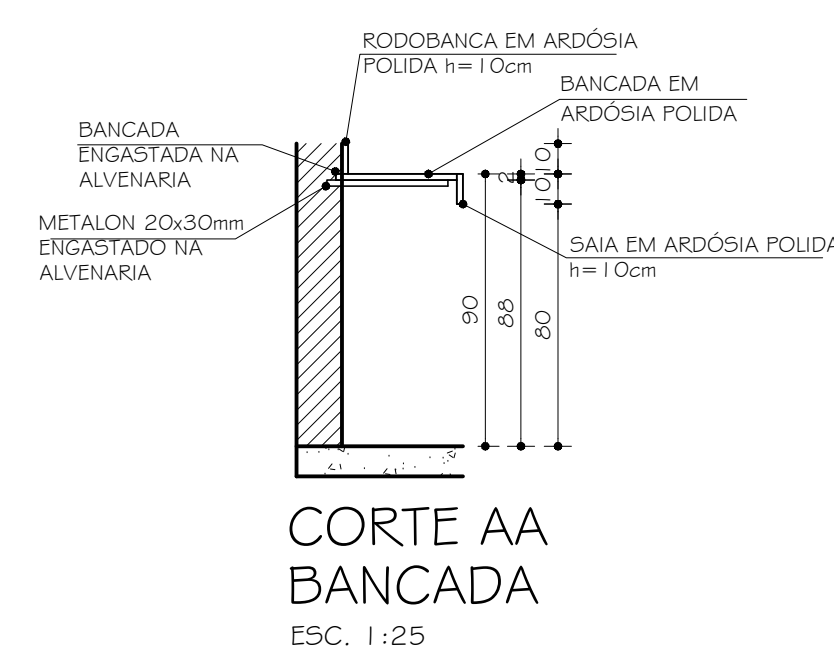
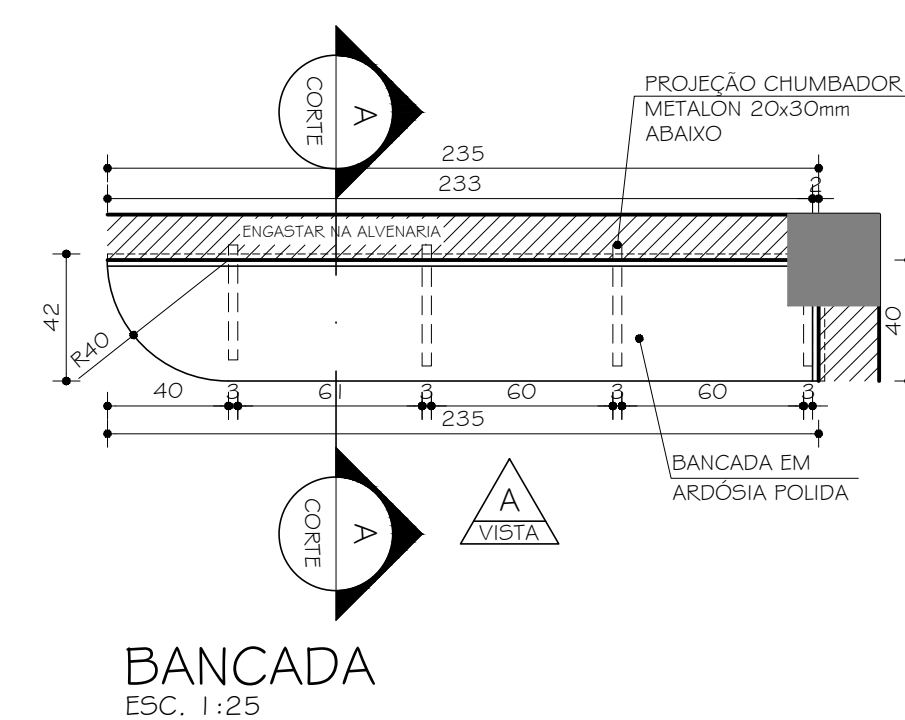
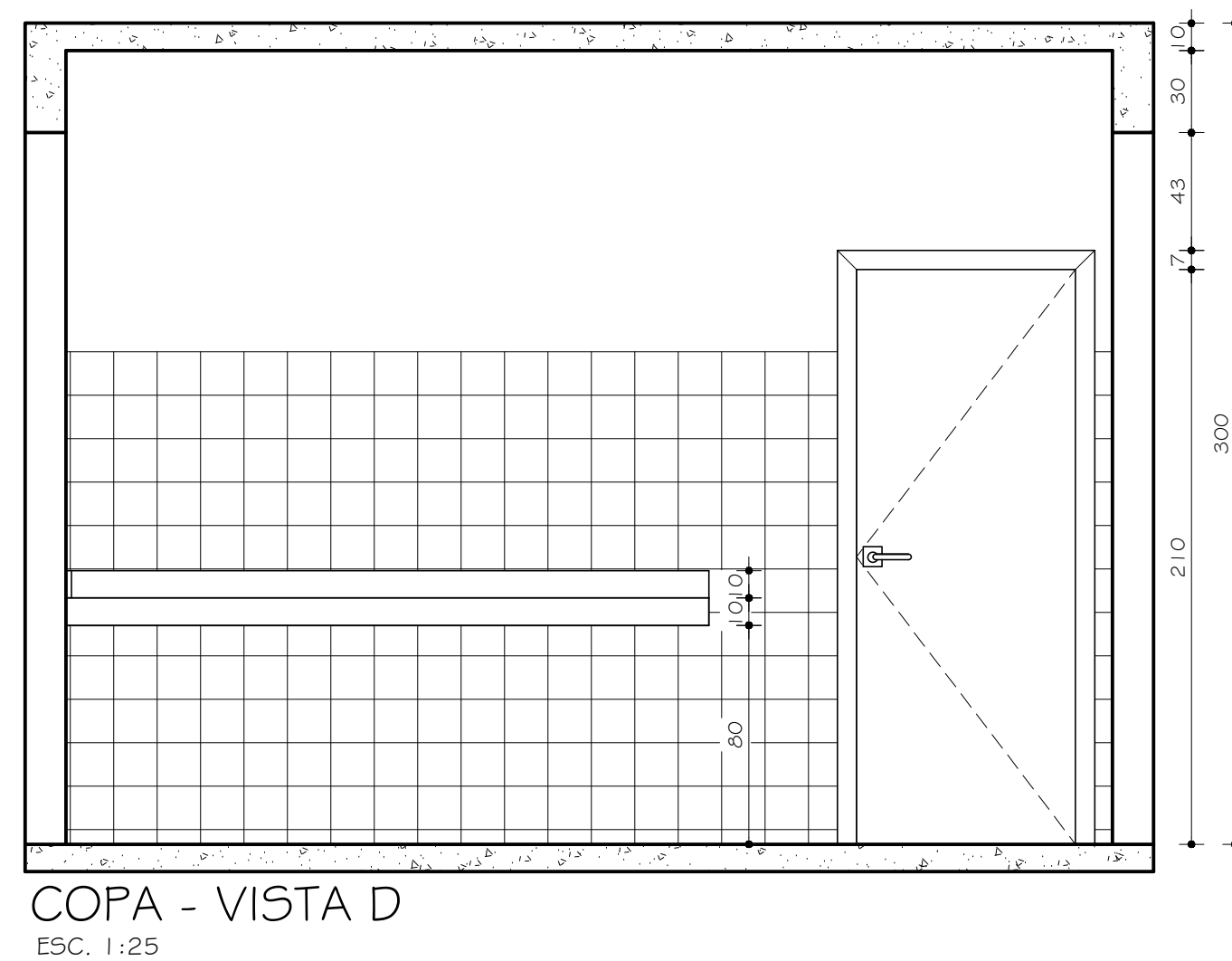
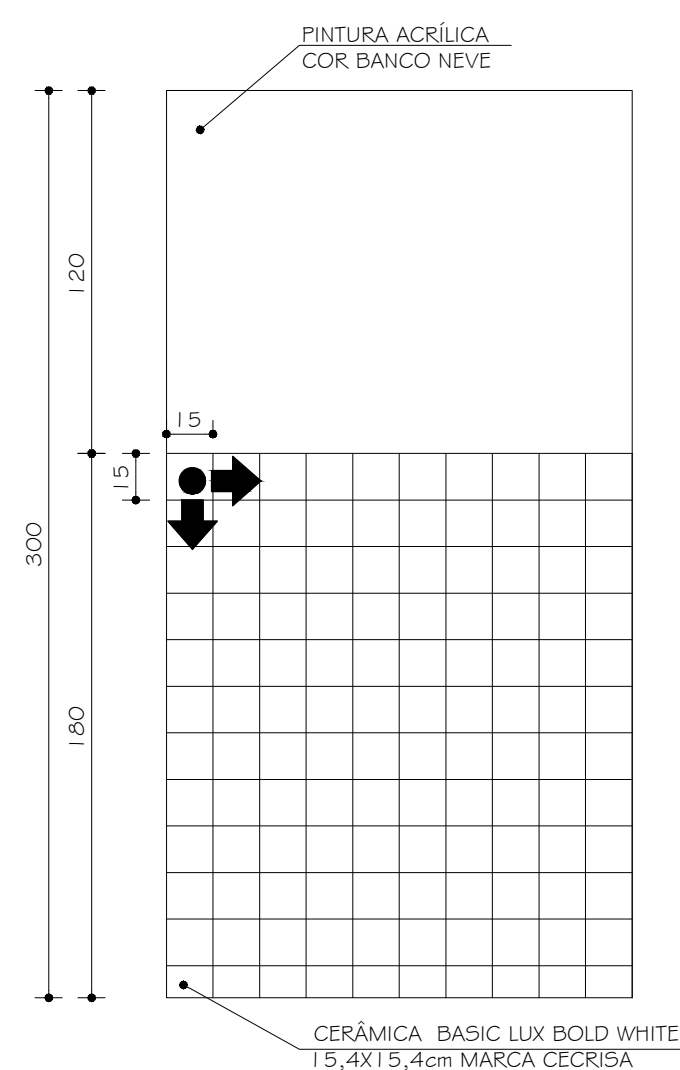
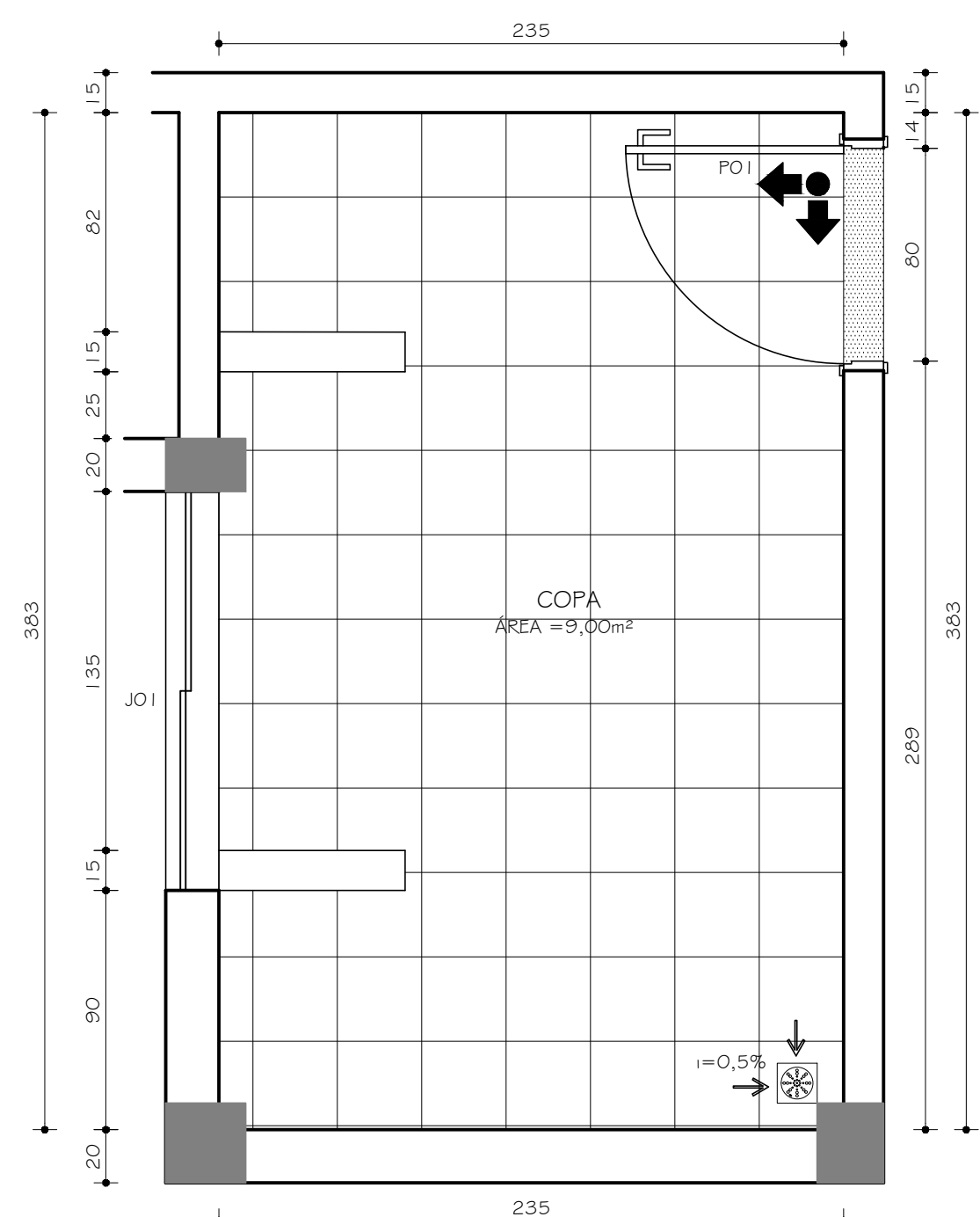
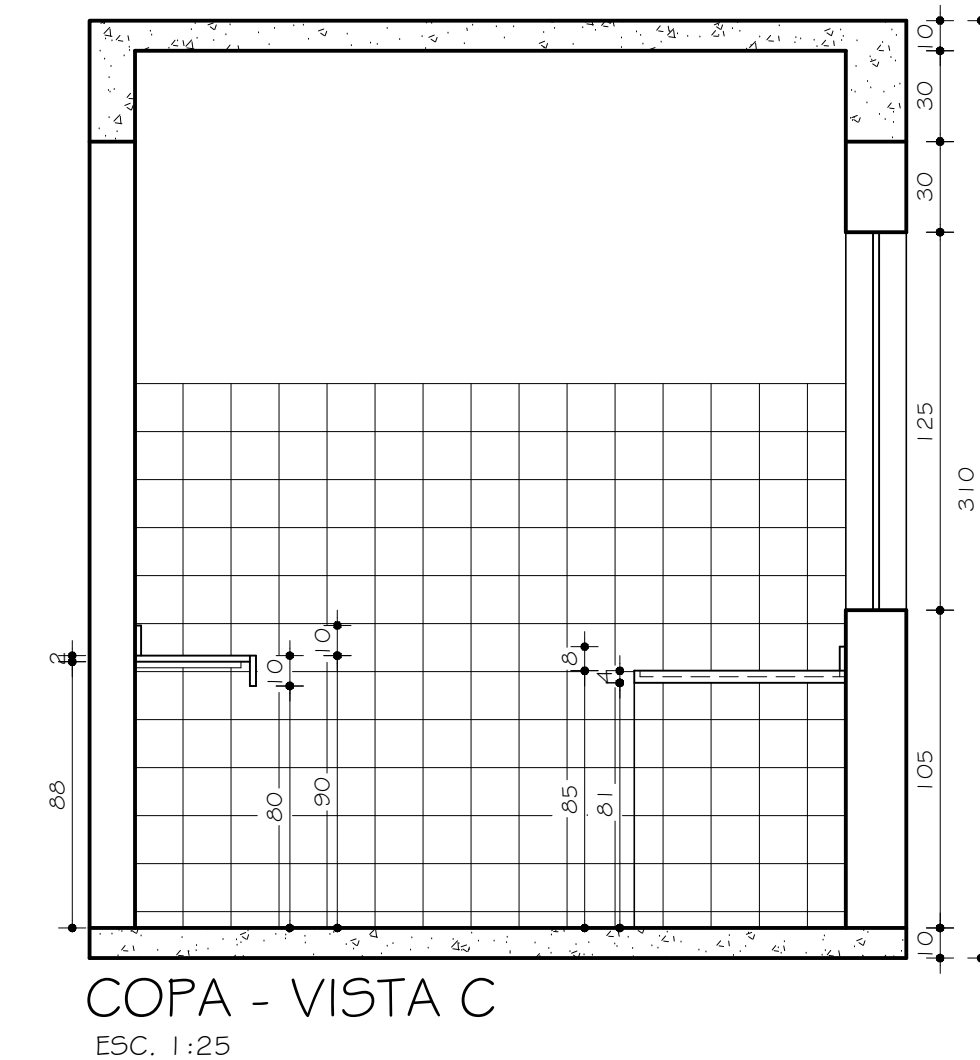
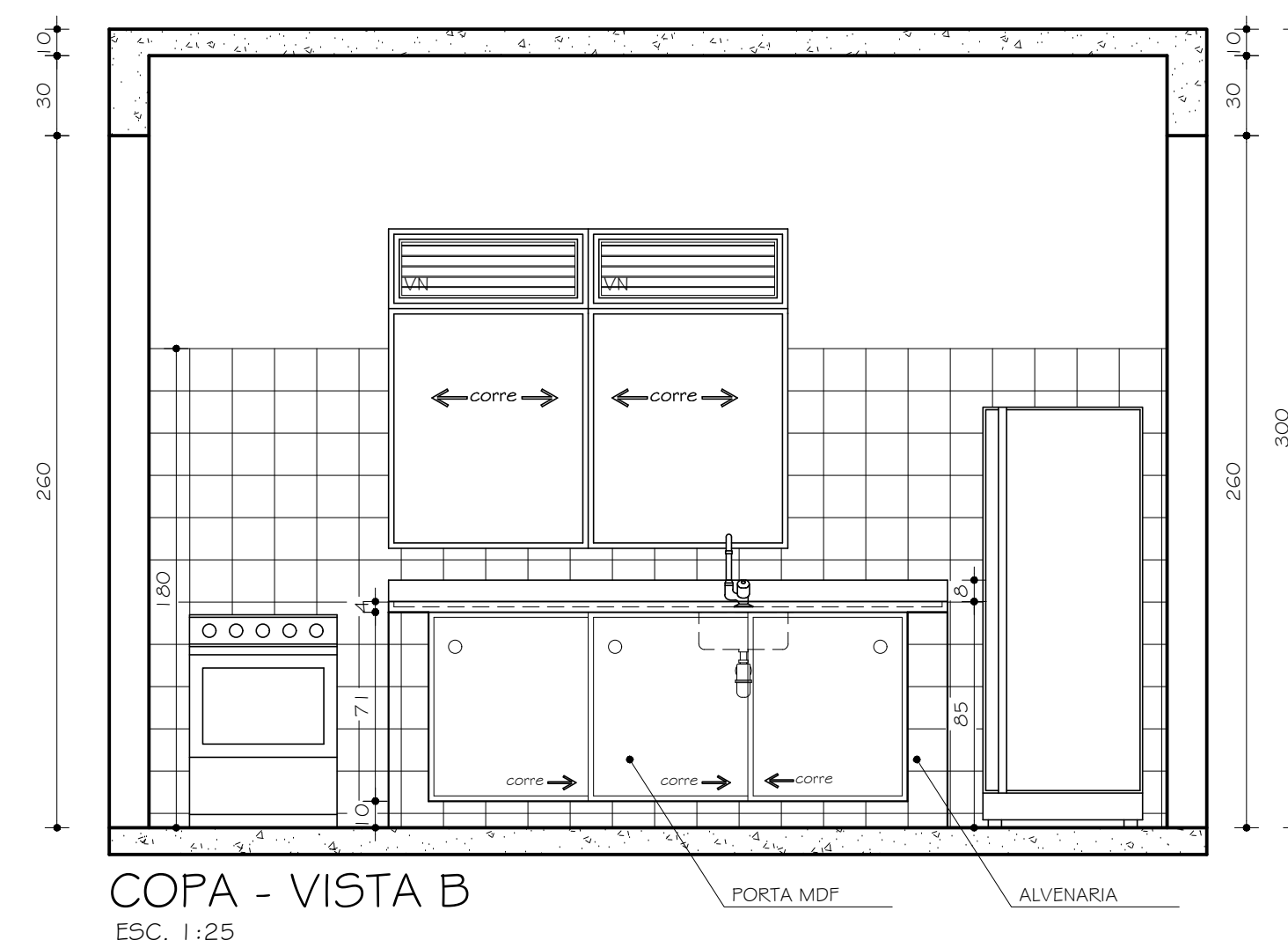
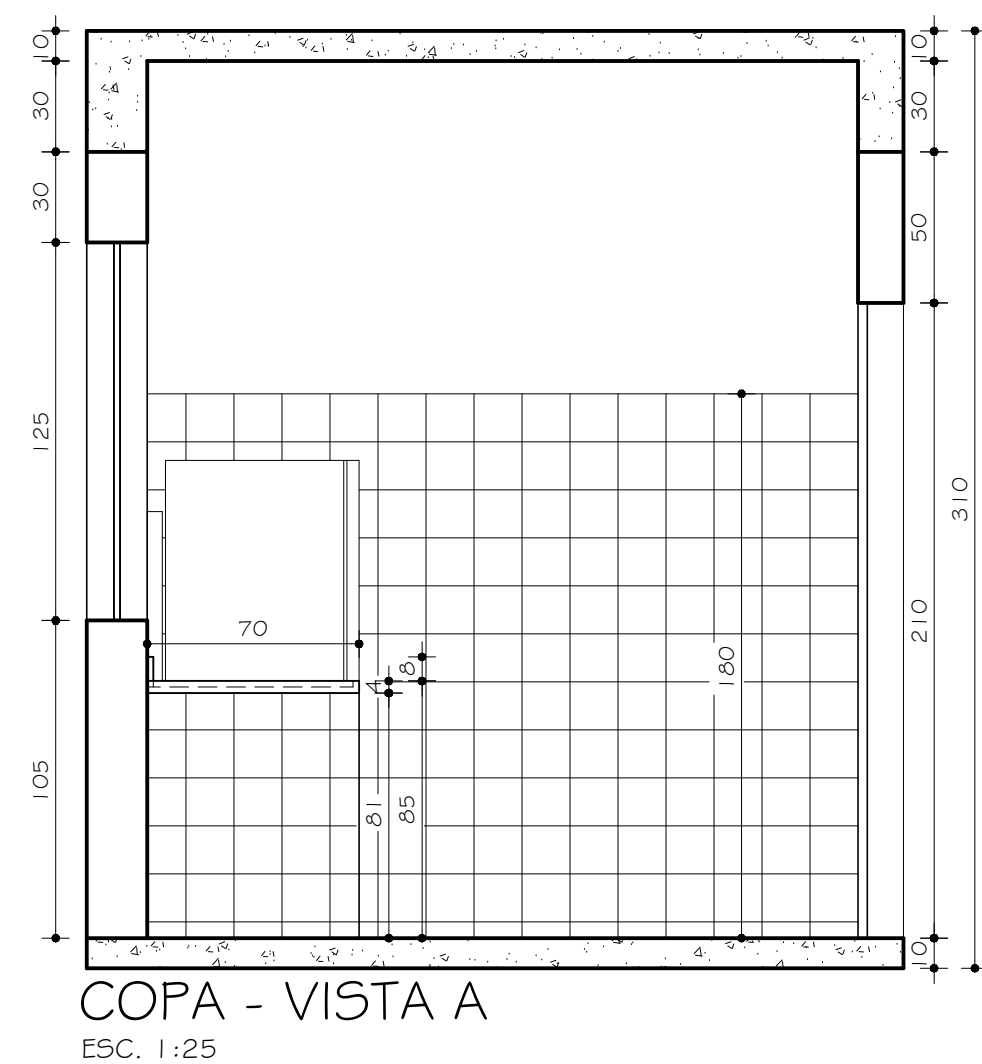
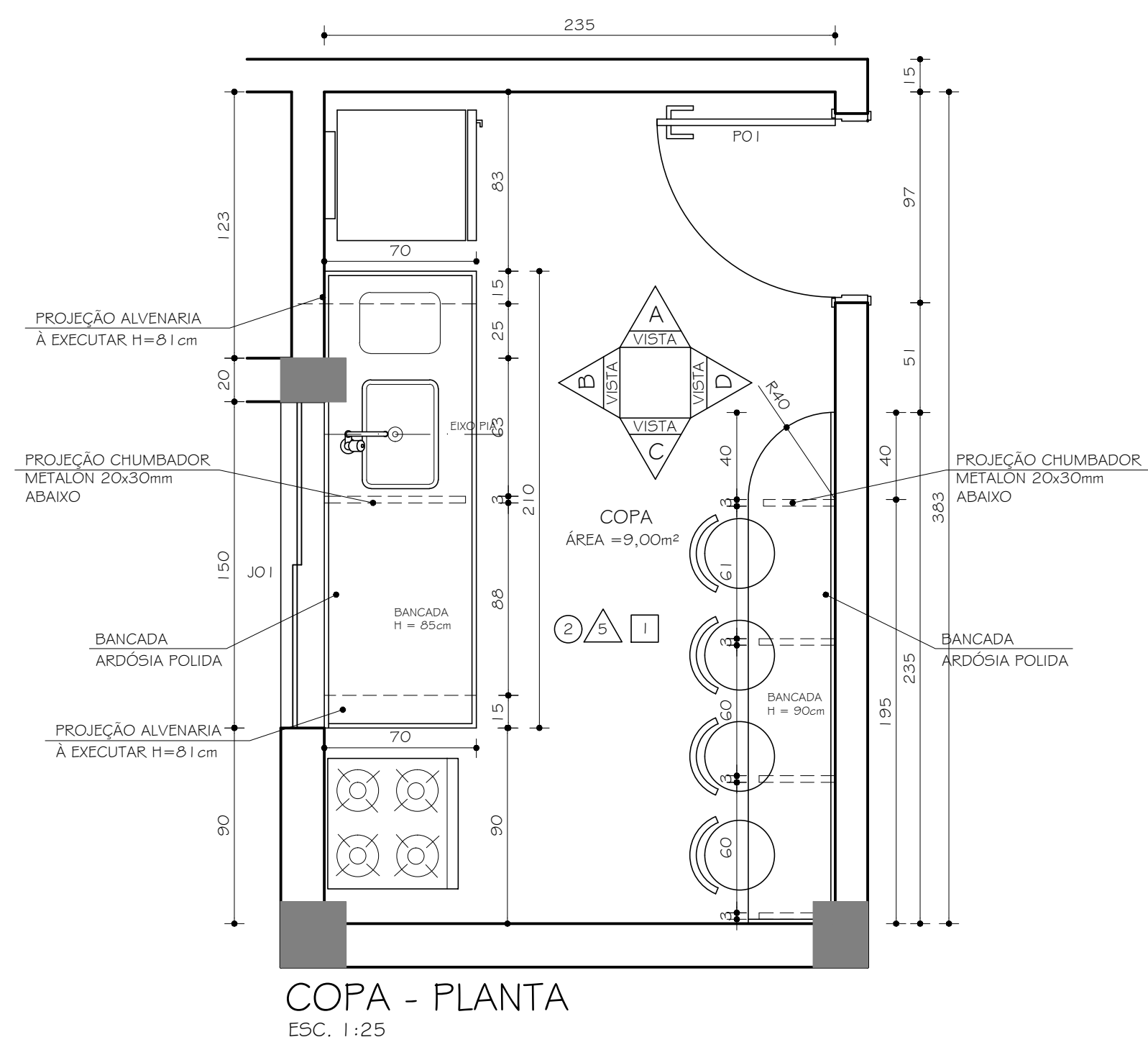

Nº:	DATA	RESPONSÁVEL	DESCRIÇÃO DA REVISÃO:		
FASE: PROJETO ARQUITETÔNICO EXECUTIVO					
OBSERVAÇÕES CONFIRAR MEDIDAS NA OBRA					
MORADIA ESTUDANTIL - BLOCO IV, QUARITA E QUADRA DIAMANTINA RODOVIA MG 367, KM 583, Nº 5000 - ALTO DA JACUBA - DIAMANTINA/MG					
PROPRIETÁRIO: UNIVERSIDADE FEDERAL DOS VALES DO JEQUITINHONHA E MUCURI			CNPJ	16.888.315/0001-57	
					 UFVJM <small>Universidade Federal dos Vales do Jequitinhonha e Mucuri</small>
TÍTULO DETALHAMENTO COPA					
AUTOR PROJETO ARQUITETÔNICO / RT: CAIO HENRIQUE BRITO FERREIRA CAU: A29564 I - I MG					
VERSÃO: VERSAO I	DATA: 11.09.2024	AUTOCAD: CAIO H. B. FERREIRA	FOLHA: 16/25		
ARQUIVO: UFMG_DTA_MORADIA_ARQEX_VOI F16-17_R00					

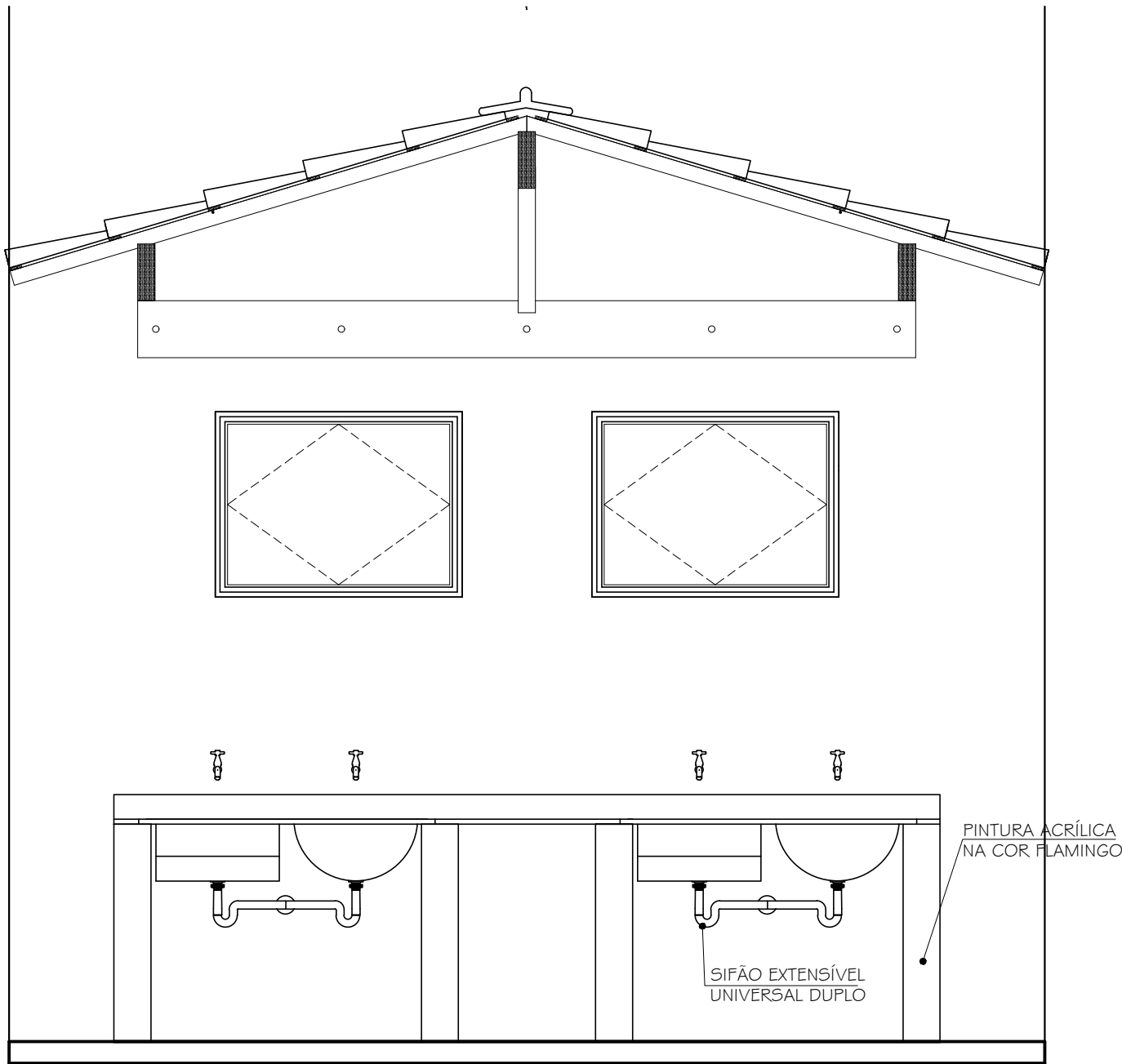

ÁREA DE SERVIÇO - VISTA B IGUAL VISTA D
INVERTIDA - CONJUNTO 04
ESC. 1:25

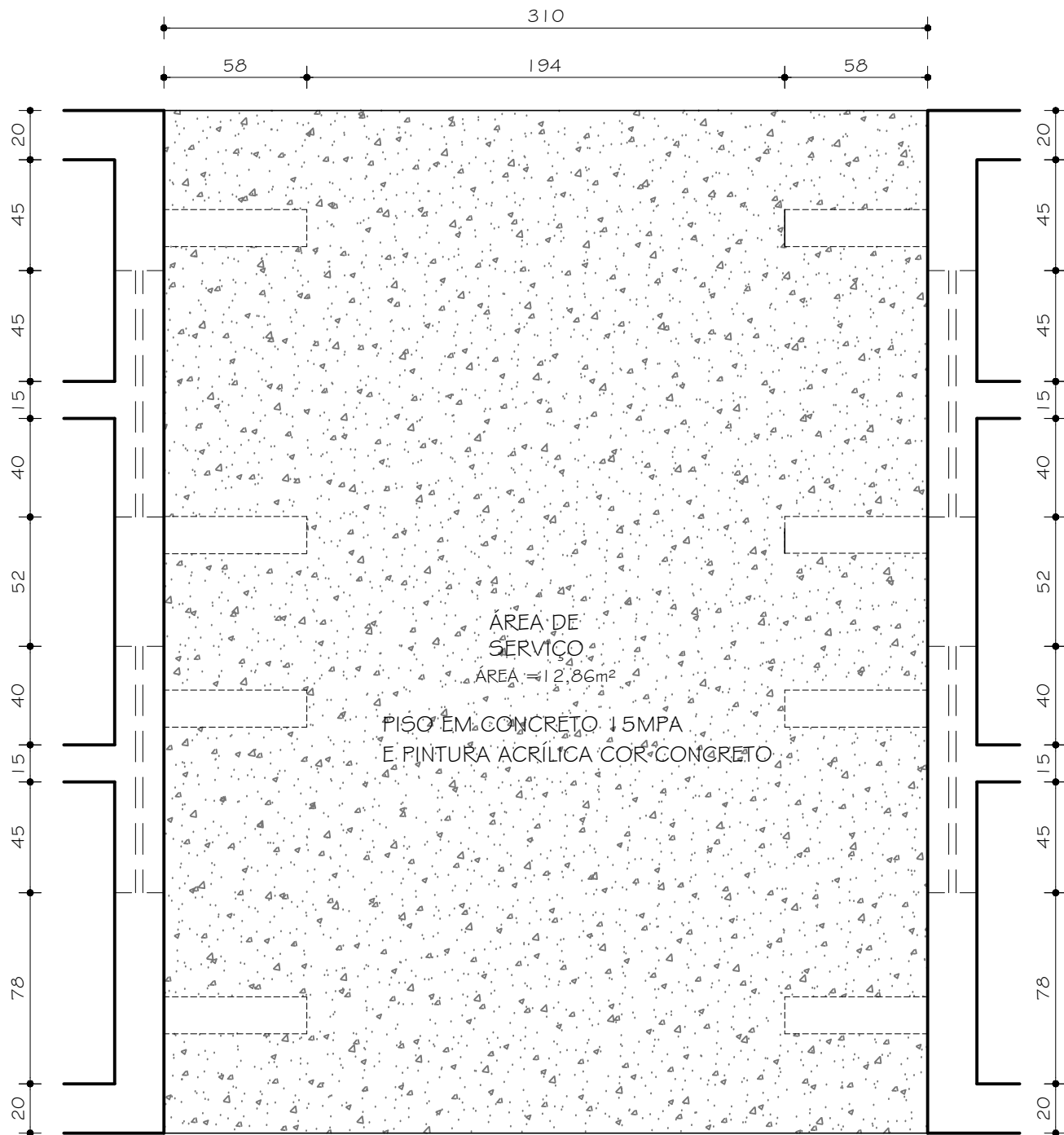

ÁREA DE SERVIÇO - PISO - CONJUNTO 04
ESC. 1:25

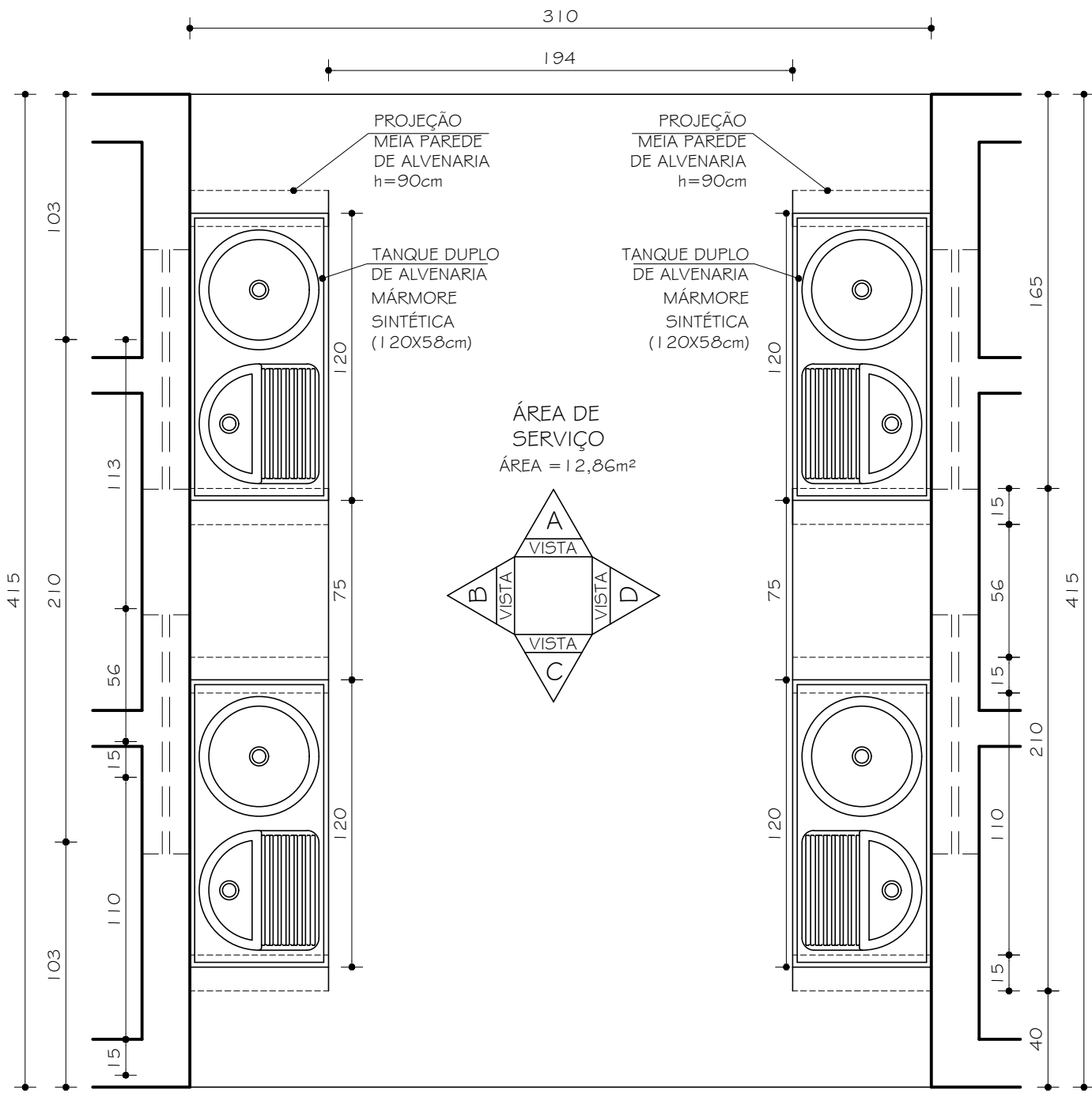

ÁREA DE SERVIÇO- CONJUNTO 04 - PLANTA
ESC. 1:25

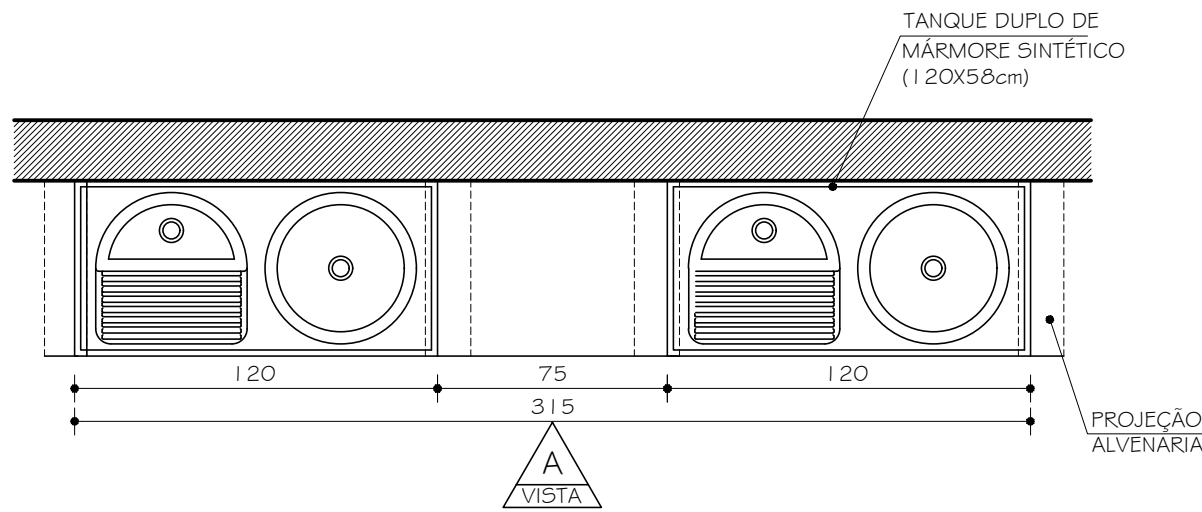

PLANTA - TANQUE DUPLO E BANCADA -
CONJUNTO 04
ESC. 1:25

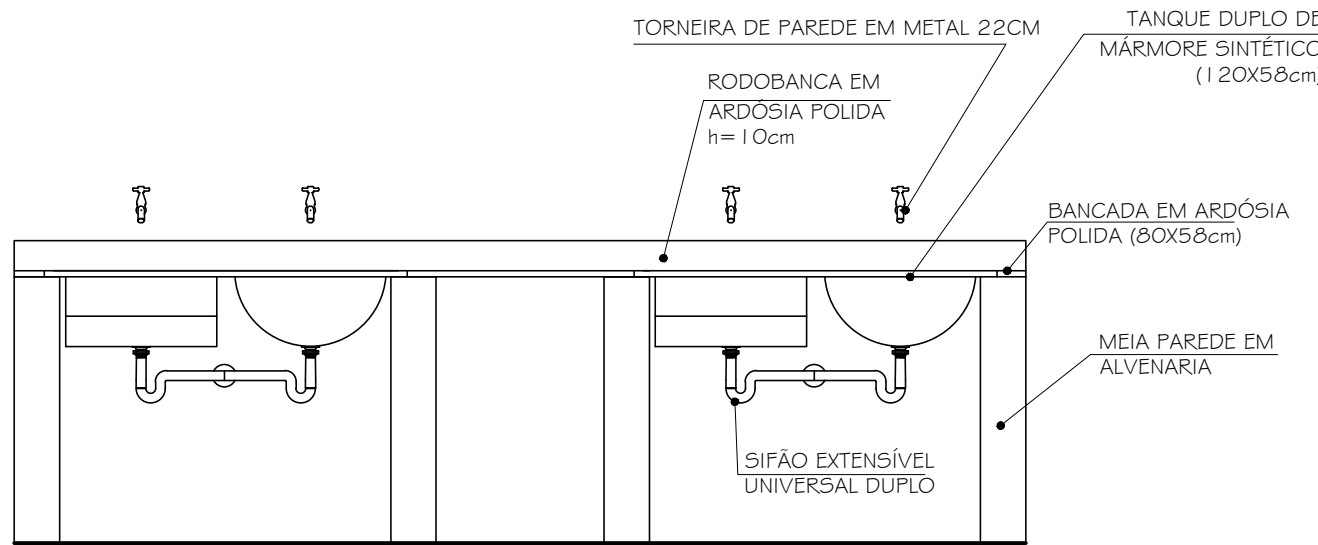

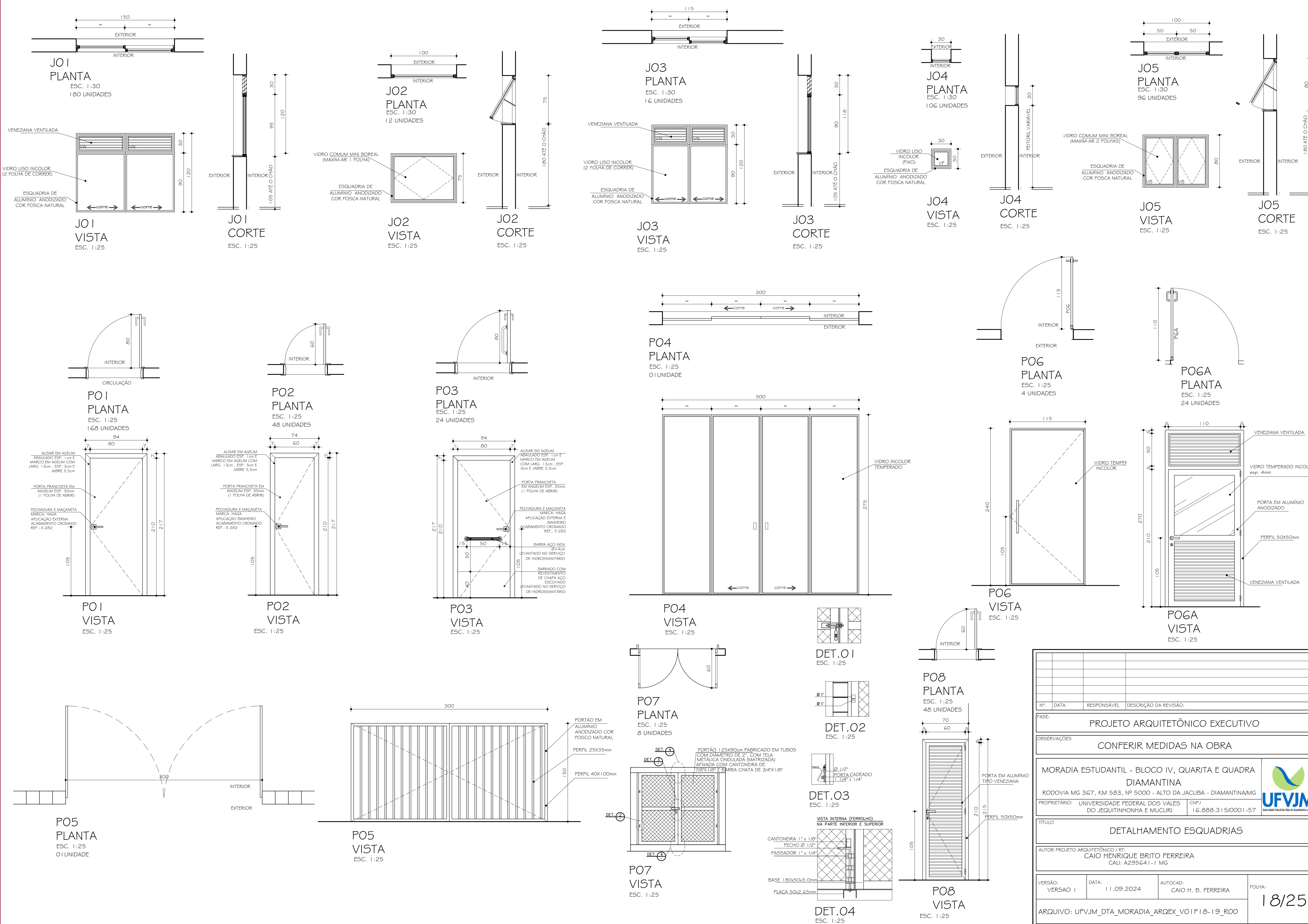

VISTA A - TANQUE DUPLO E BANCADA -
CONJUNTO 04
ESC. 1:25

Nº:	DATA	RESPONSÁVEL	DESCRIÇÃO DA REVISÃO:
FASE:			
PROJETO ARQUITETÔNICO EXECUTIVO			
OBSERVAÇÕES			
CONFERIR MEDIDAS NA OBRA			
MORADIA ESTUDANTIL - BLOCO IV, QUARITA E QUADRA DIAMANTINA RODOVIA MG 367, KM 583, Nº 5000 - ALTO DA JACUBA - DIAMANTINA/MG			 UFVJM <small>Universidade Federal dos Vales do Jequitinhonha e Mucuri</small>
PROPRIETÁRIO: UNIVERSIDADE FEDERAL DOS VALES DO JEQUITINHONHA E MUCURI		CNPJ	
		16.888.315/0001-57	
TÍTULO			
DETALHAMENTO ÁREA DE SERVIÇO			
AUTOR PROJETO ARQUITETÔNICO / RT: CAIO HENRIQUE BRITO FERREIRA CAU: A295641-1 MG			
VERSÃO: VERSAO 1	DATA: 11.09.2024	AUTOCAD: CAIO H. B. FERREIRA	FOLHA: 17/25
ARQUIVO: UFVJM_DTA_MORADIA_ARQEX_VO1FI6-17_R00			

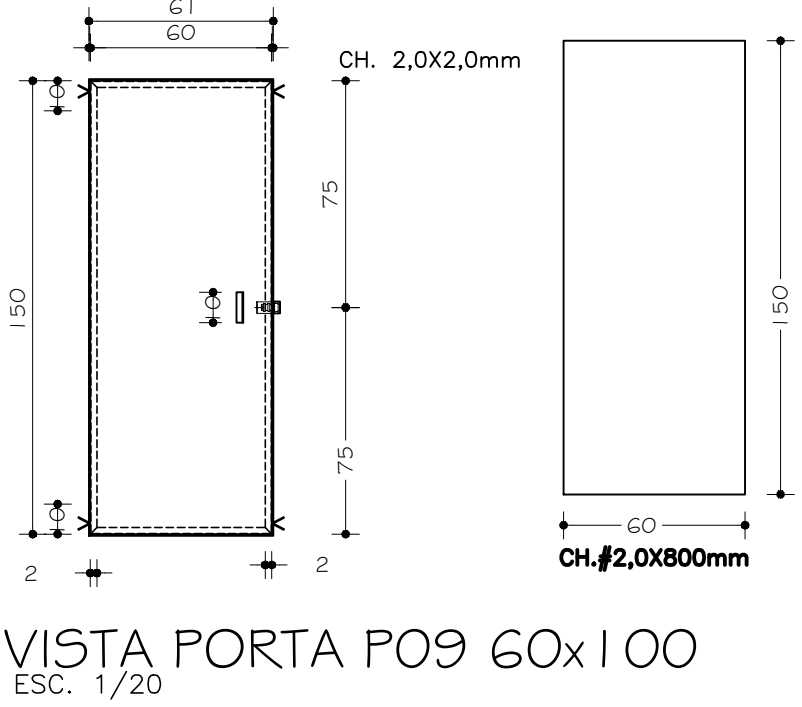
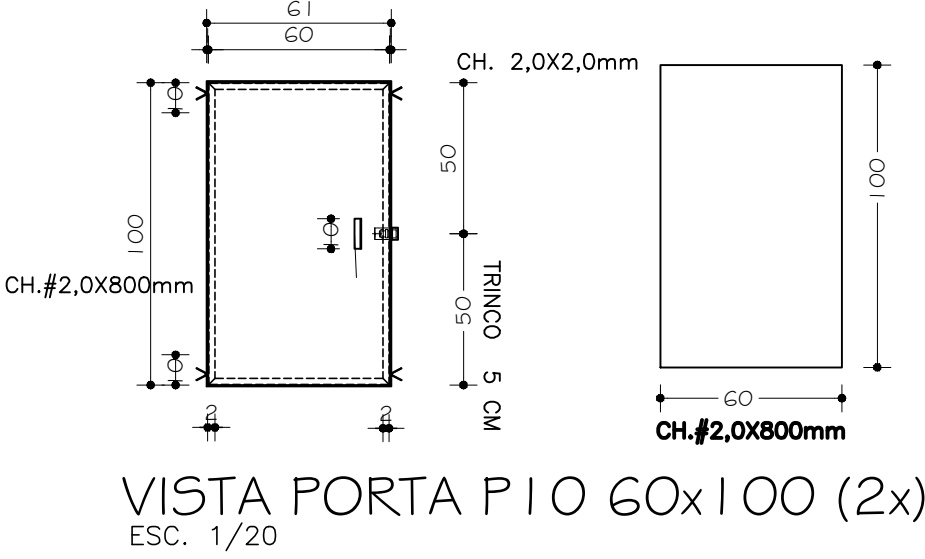
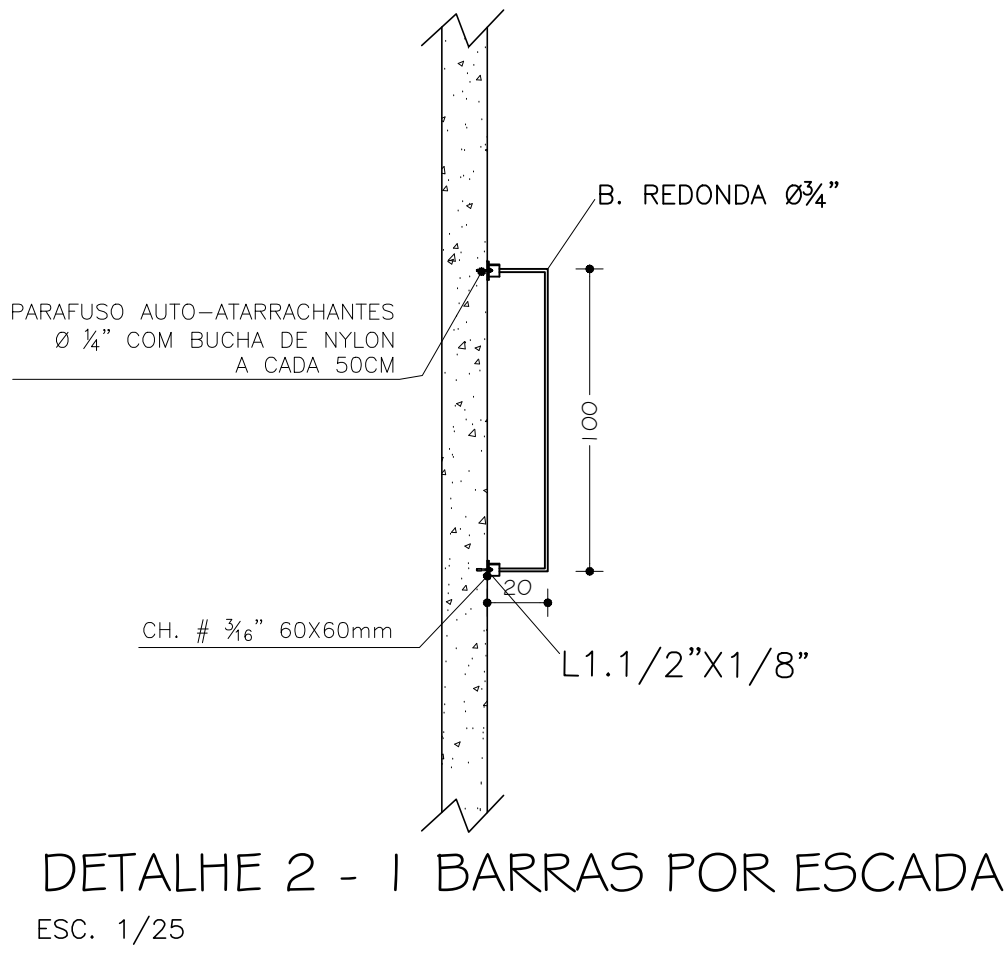
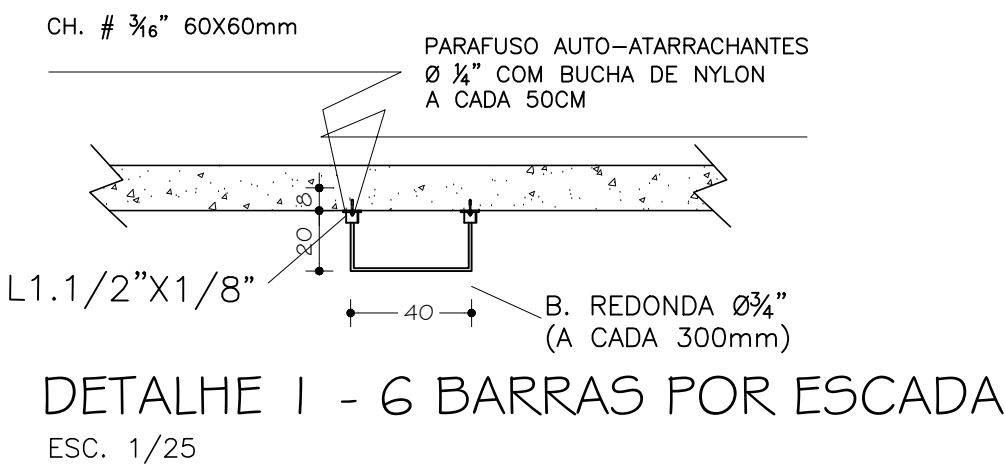
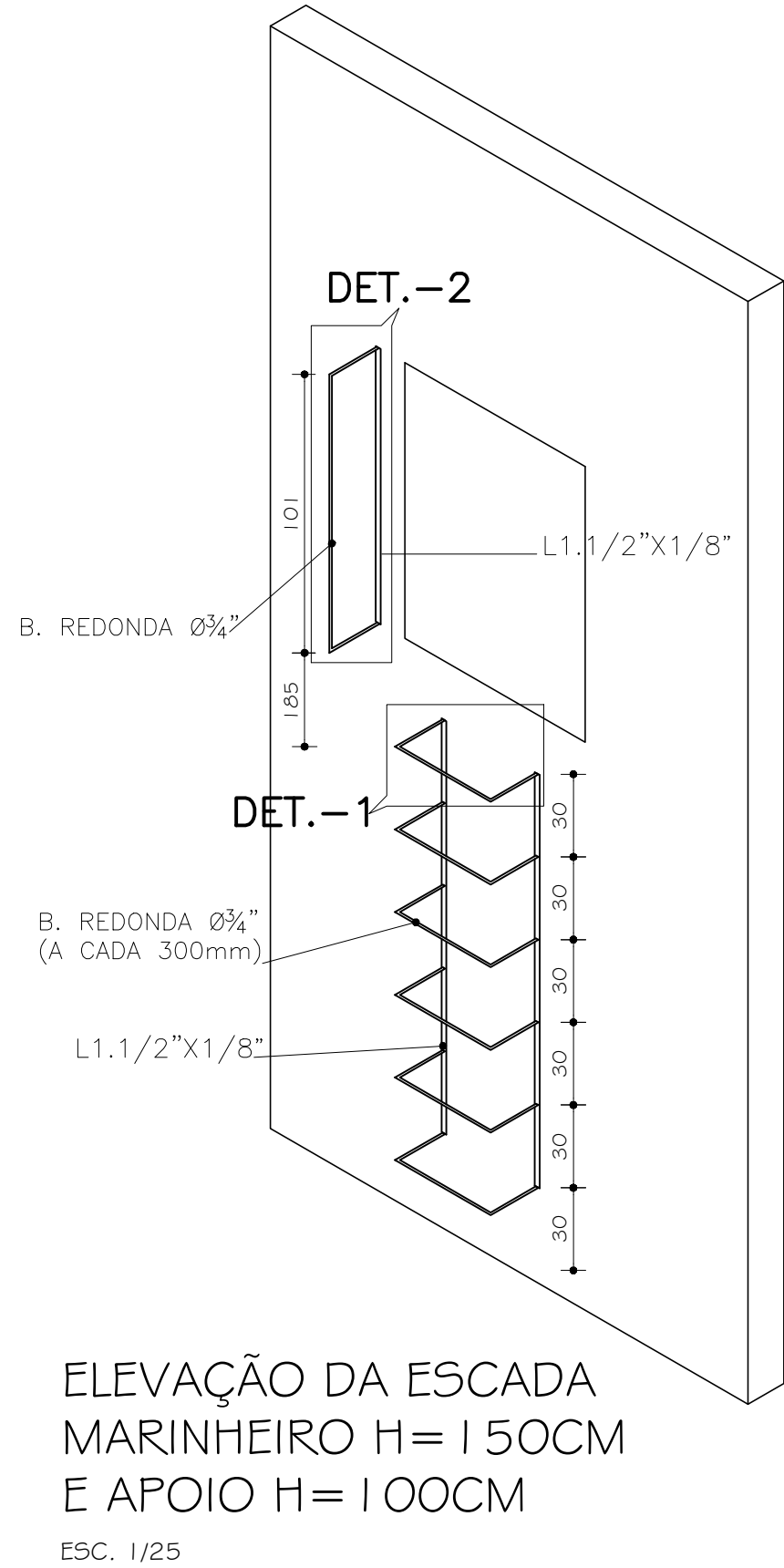
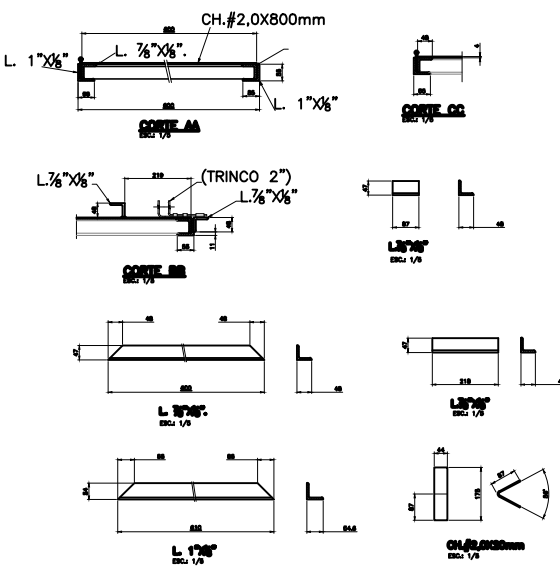
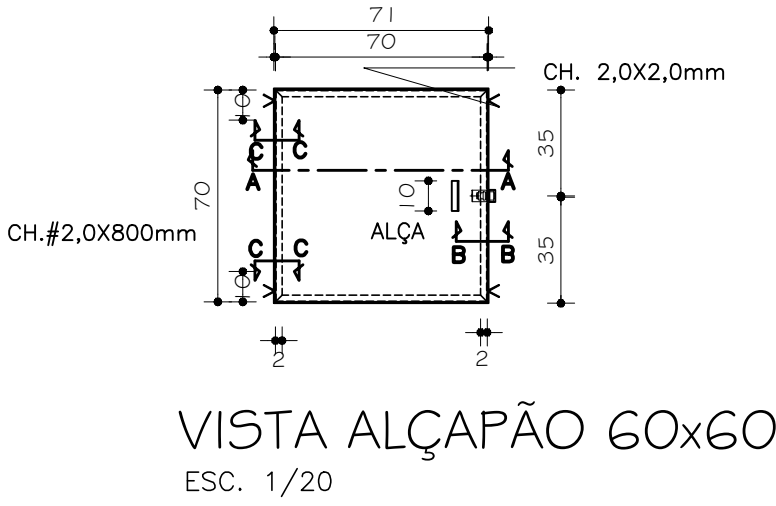
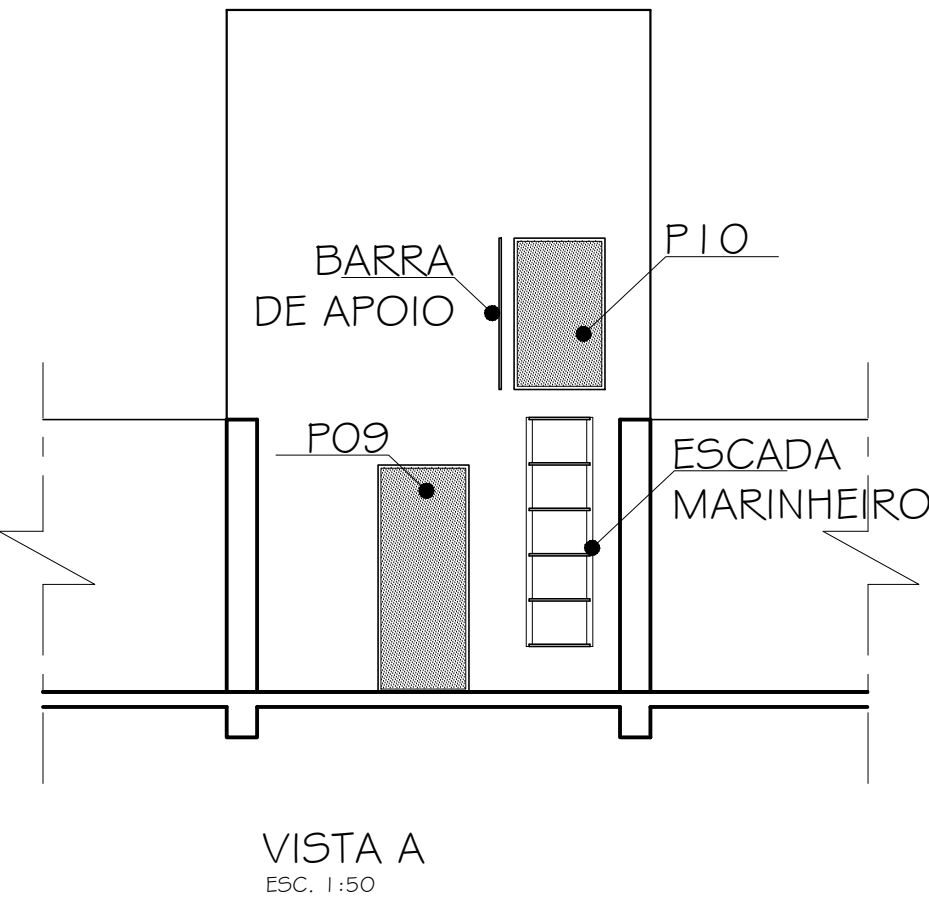
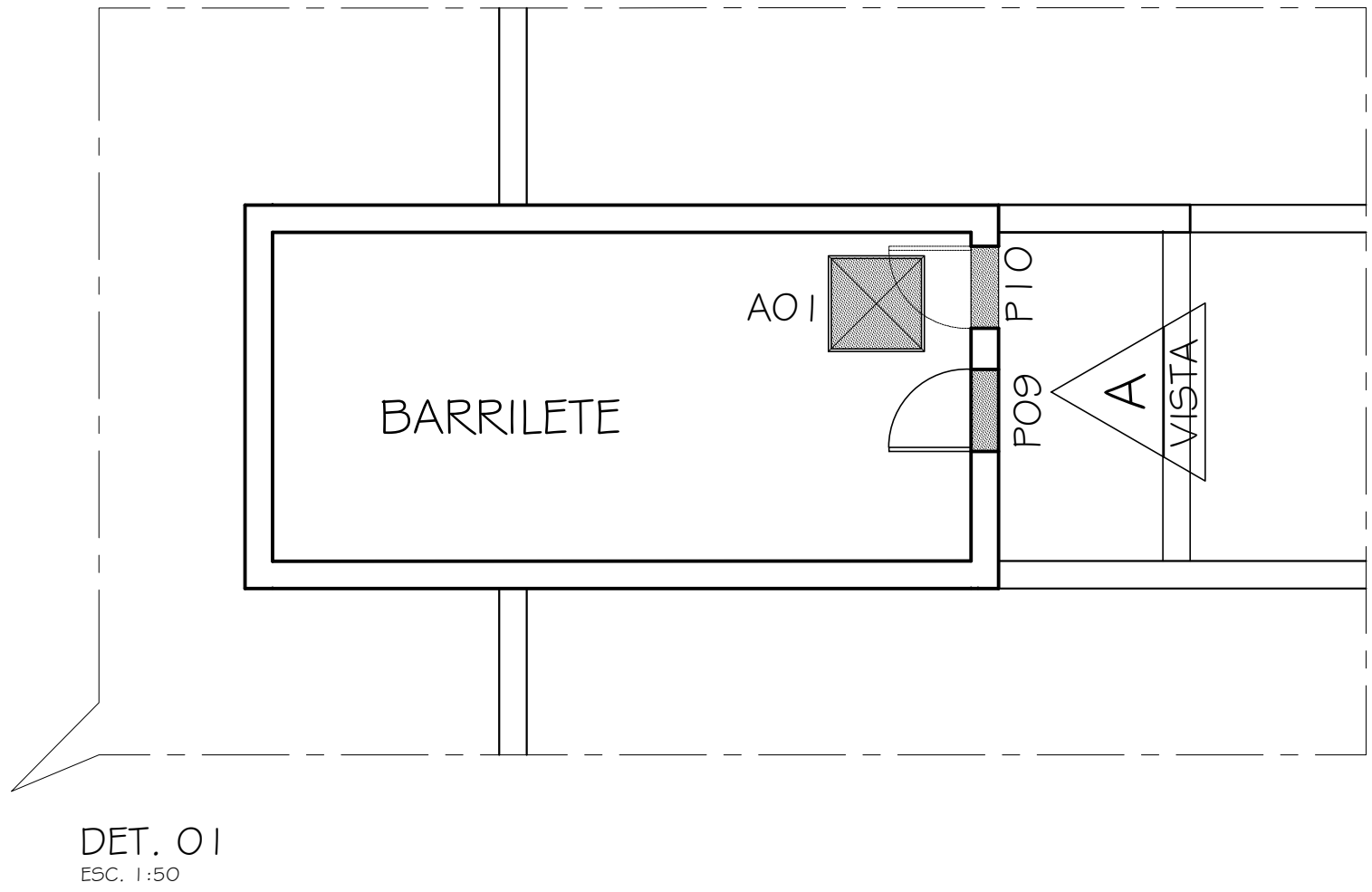

Nº:	DATA	RESPONSÁVEL	DESCRIÇÃO DA REVISÃO:
FASE:			
PROJETO ARQUITETÔNICO EXECUTIVO			
OBSERVAÇÕES			
CONFERIR MEDIDAS NA OBRA			
MORADIA ESTUDANTIL - BLOCO IV, QUARITA E QUADRA DIAMANTINA RODOVIA MG 367, KM 583, Nº 5000 - ALTO DA JACUBA - DIAMANTINA/MG			 UFVJM <small>Universidade Federal dos Vales do Jequitinhonha e Mucuri</small>
PROPRIETÁRIO: UNIVERSIDADE FEDERAL DOS VALES DO JEQUITINHONHA E MUCURI		CNPJ 16.888.315/0001-57	
TÍTULO			
DETALHAMENTO ESQUADRIAS			
AUTOR PROJETO ARQUITETÔNICO / RT: CAIO HENRIQUE BRITO FERREIRA CAU: A295641-1 MG			
VERSÃO: VERSAO 1	DATA: 11.09.2024	AUTOCAD: CAIO H. B. FERREIRA	FOLHA: <div>18/25</div>
ARQUIVO: UFVJM_DTA_MORADIA_ARQEX_VO1FI8-19_R00			



Nº:	DATA	RESPONSÁVEL	DESCRIÇÃO DA REVISÃO:
FASE:			
PROJETO ARQUITETÔNICO EXECUTIVO			
OBSERVAÇÕES			
CONFERIR MEDIDAS NA OBRA			
MORADIA ESTUDANTIL - BLOCO IV, QUARITA E QUADRA DIAMANTINA			 UFVJM <small>Universidade Federal dos Vales do Jequitinhonha e Mucuri</small>
RODOVIA MG 367, KM 583, Nº 5000 - ALTO DA JACUBA - DIAMANTINA/MG			
PROPRIETÁRIO: UNIVERSIDADE FEDERAL DOS VALES DO JEQUITINHONHA E MUCURI		CNPJ	16.888.315/0001-57
TÍTULO			
DETALHAMENTO ESQUADRIAS E ACESSÓRIOS METÁLICOS			
AUTOR PROJETO ARQUITETÔNICO / RT: CAIO HENRIQUE BRITO FERREIRA CAU: A295641-1 MG			
VERSÃO: VERSAO I	DATA: 11.09.2024	AUTOCAD: CAIO H. B. FERREIRA	FOLHA: 19/25
ARQUIVO: UFVJM_DTA_MORADIA_ARQEX_VO1FI8-19_R00			

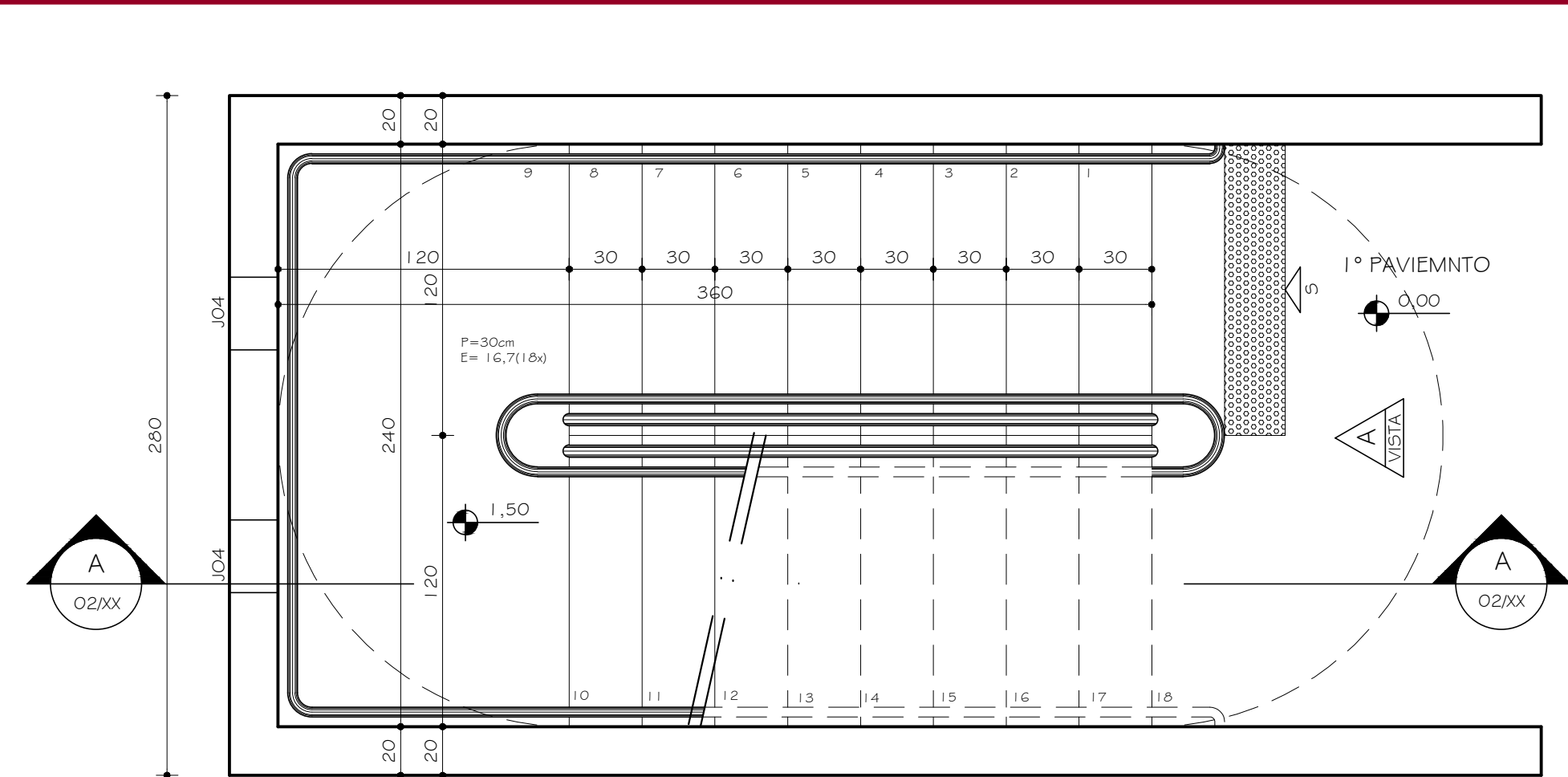
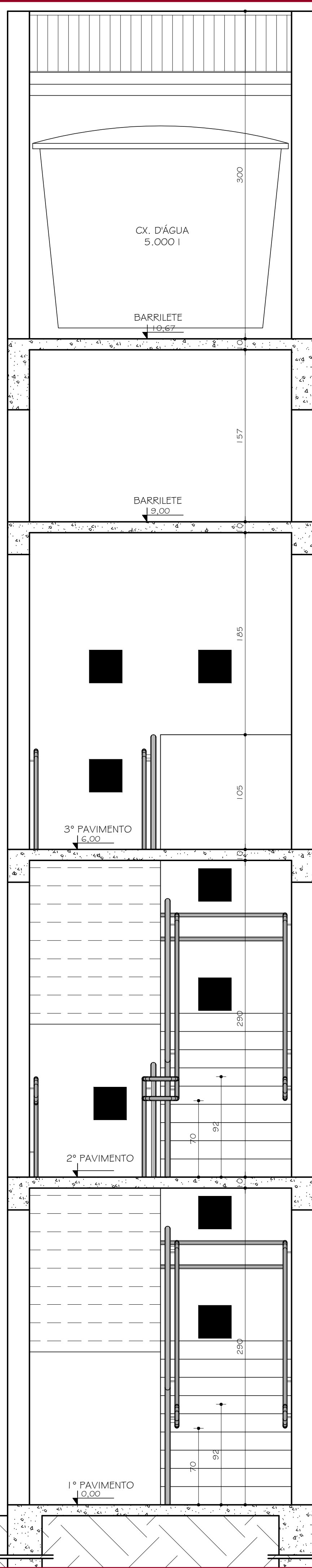
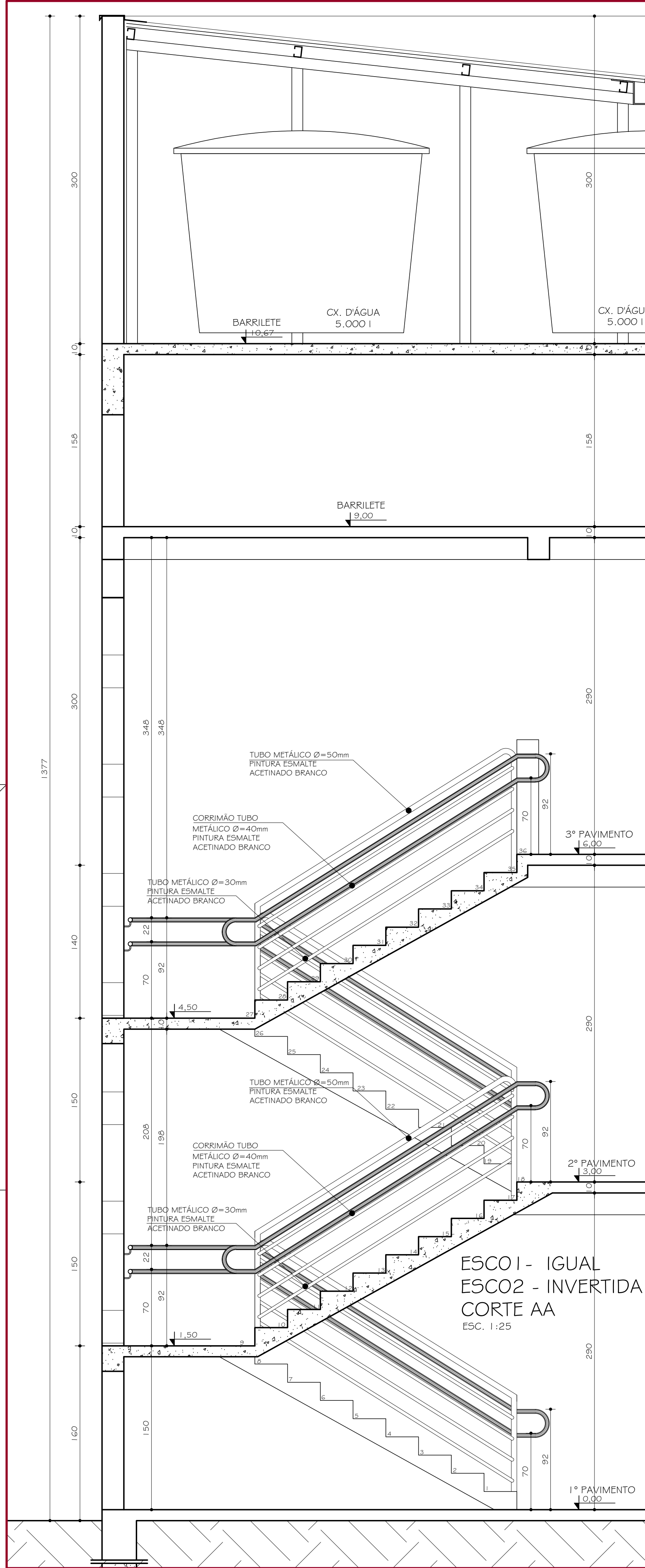

ESCO1 - 1º PAVIMENTO IGUAL
ESCO2 - 1º PAVIMENTO
INVERTIDA
PLANTA
ESC. 1:25

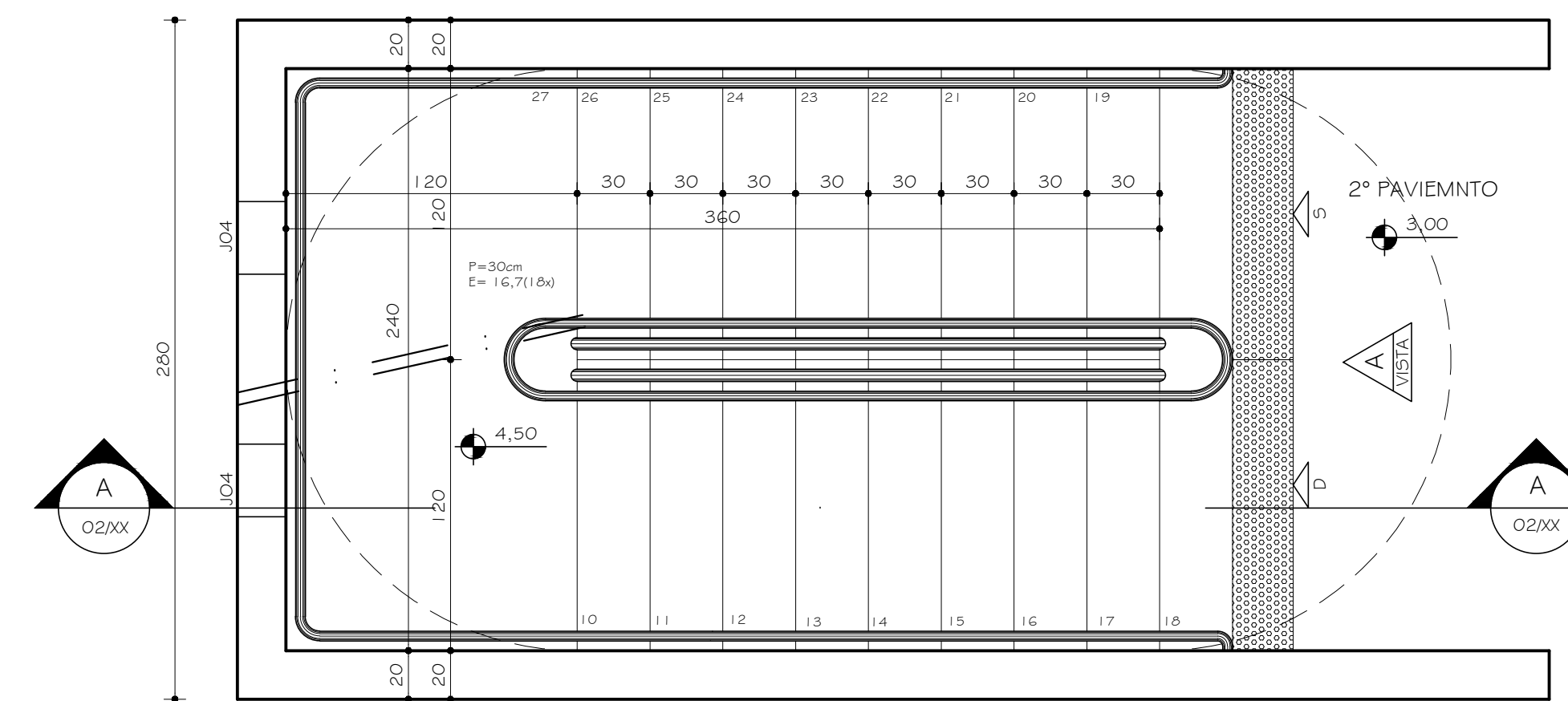

ESCO1 - 2º PAVIMENTO IGUAL
ESCO2 - 2º PAVIMENTO
INVERTIDA
PLANTA
ESC. 1:25

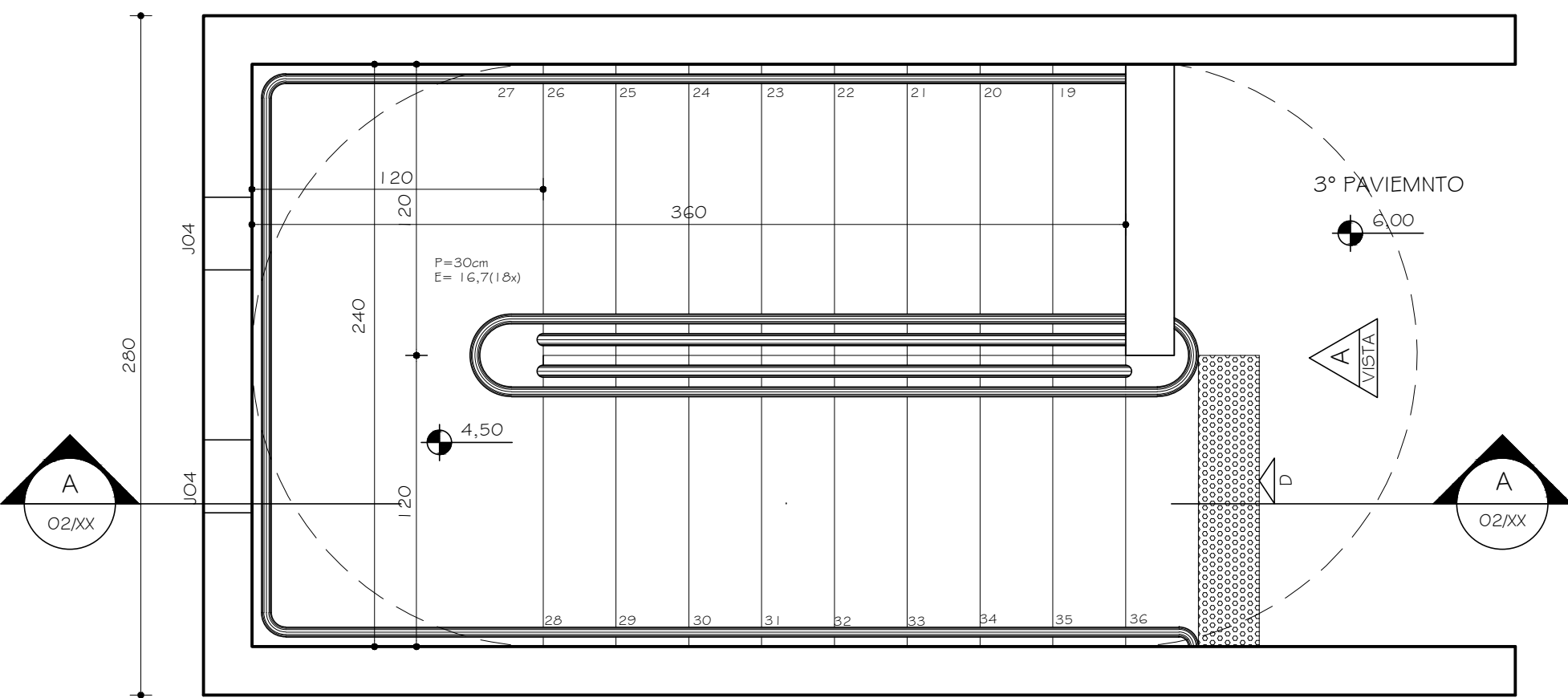

ESCO1 - 3º PAVIMENTO IGUAL
ESCO2 - 3º PAVIMENTO
INVERTIDA
PLANTA
ESC. 1:25

ESCO1 - IGUAL
ESCO2 - INVERTIDA
VISTA A
ESC. 1:25

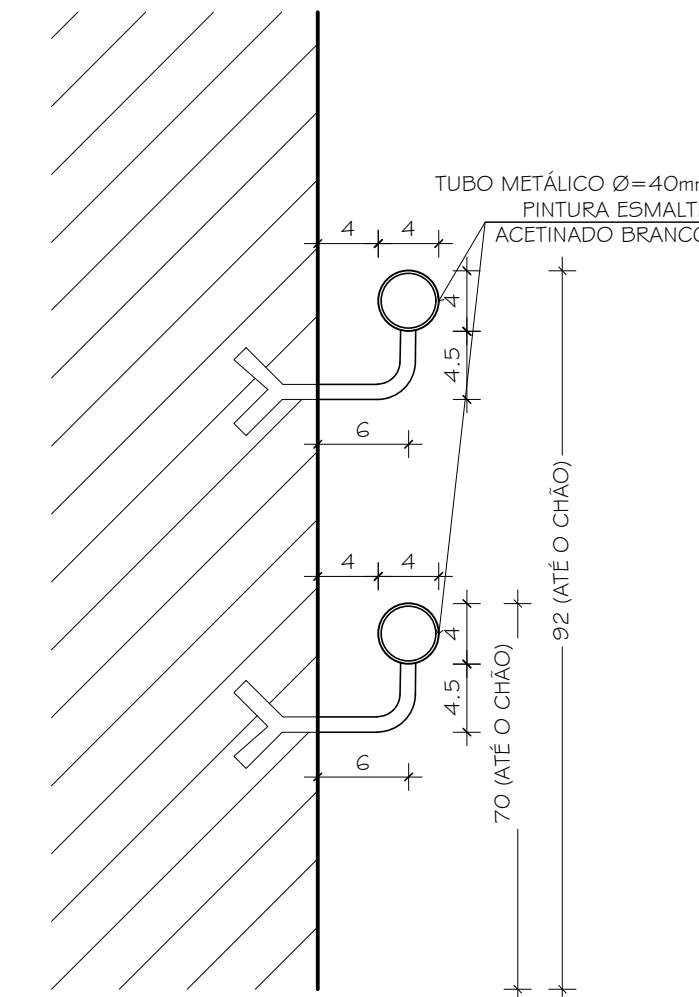

DETALHE 02
FIXAÇÃO DO CORRIMÃO
ESC. 1:5

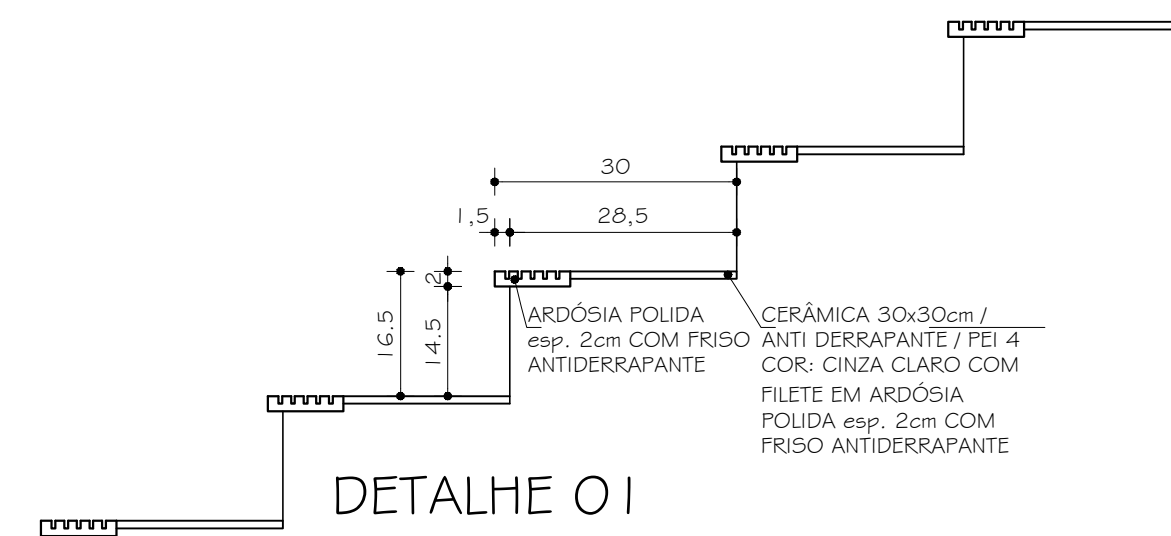

DETALHE 01
PISO ESCADA
ESC. 1:10

Nº: DATA RESPONSÁVEL DESCRIÇÃO DA REVISÃO:					
FASE: PROJETO ARQUITETÔNICO EXECUTIVO					
OBSERVAÇÕES: CONFERIR MEDIDAS NA OBRA					
MORADIA ESTUDANTIL - BLOCO IV, QUARITA E QUADRA DIAMANTINA					
RODOVIA MG 367, KM 583, Nº 5000 - ALTO DA JACUBA - DIAMANTINA/MG					
PROPRIETÁRIO: UNIVERSIDADE FEDERAL DOS VALES DO JEQUITINHONHA E MUCURI				CNPJ	16.888.315/0001-57
<div>UFVJM</div> <div>Universidade Federal dos Vales do Jequitinhonha e Mucuri</div>					
TÍTULO: DETALHAMENTO ESQUADRIAS E ACESSÓRIOS METÁLICOS					
AUTOR PROJETO ARQUITETÔNICO / RT: CAIO HENRIQUE BRITO FERREIRA CAU: A295641-1 MG					
VERSÃO: VERSAO 1	DATA: 11.09.2024		AUTOCAD: CAIO H. B. FERREIRA		FOLHA: 20/25
ARQUIVO: UFVJM_DTA_MORADIA_ARQEX_VO1F20_R00					



DIAGRAMA DE COBERTURA
CONJUNTO O4
ESC. 1:100



CORTE AA
ESC. 1:100

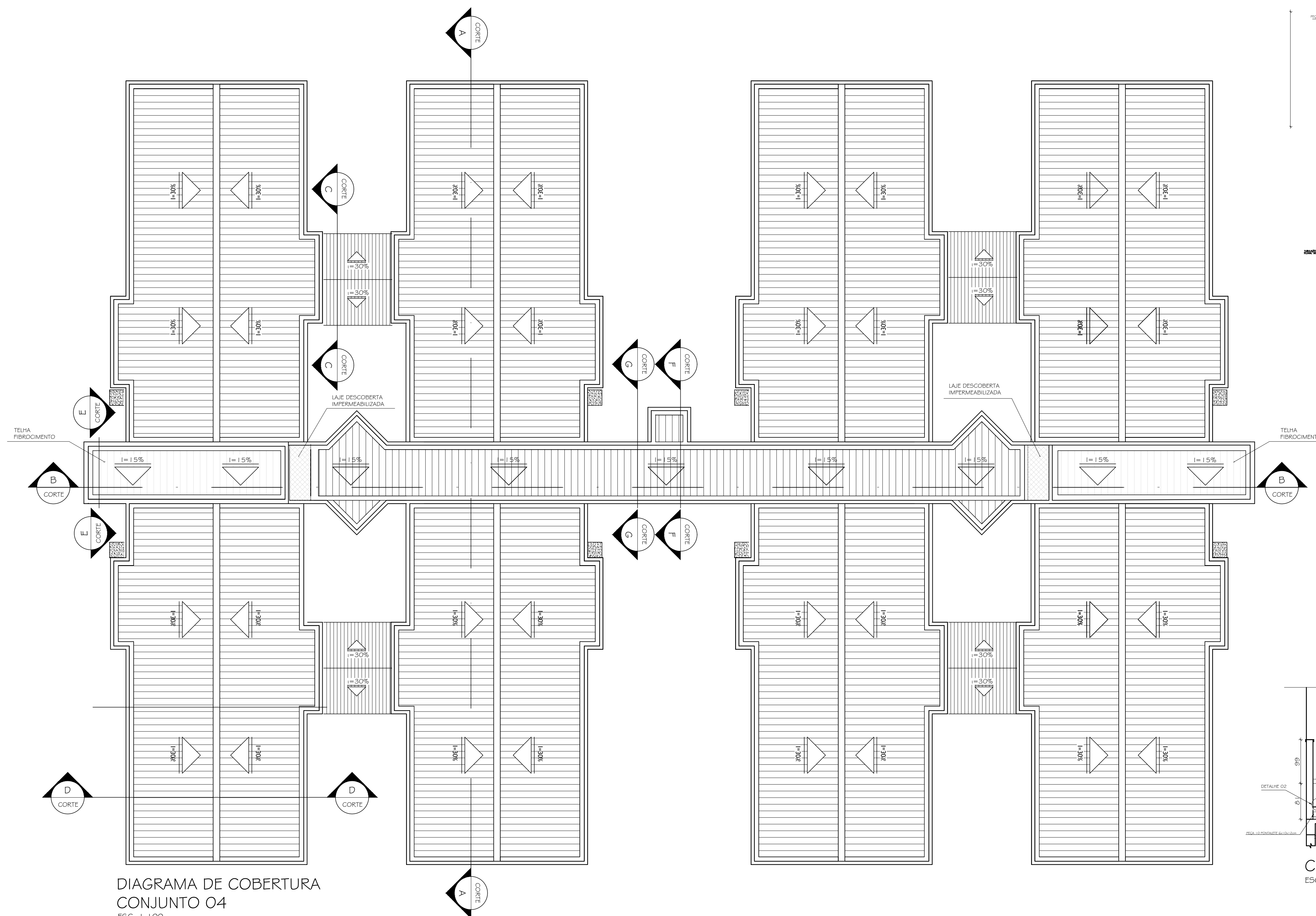
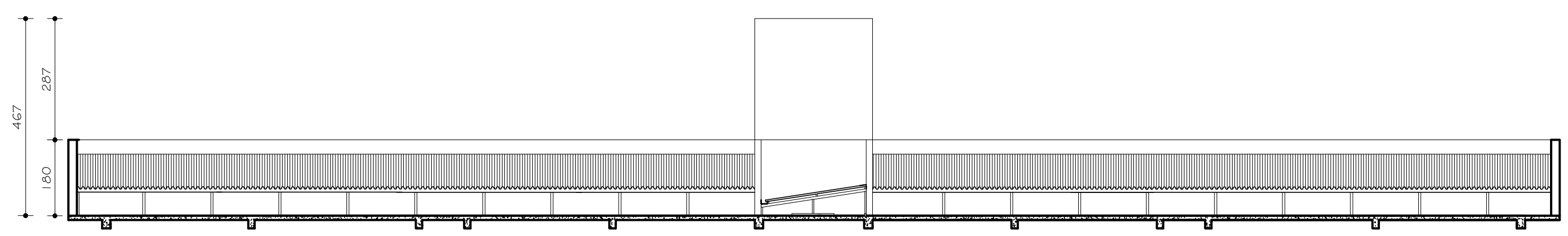
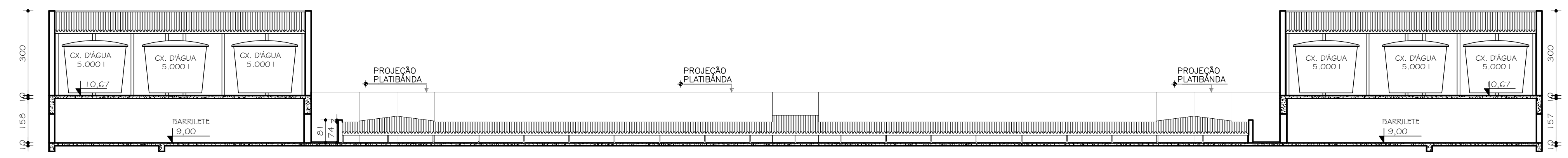

CORTE BB
ESC. 1:100

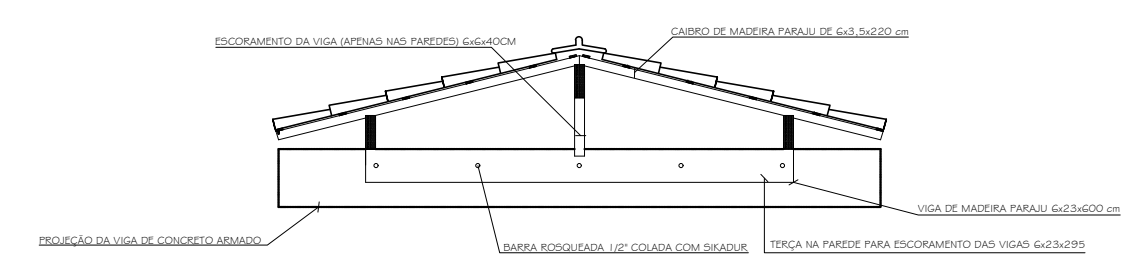

CORTE CC
ESC. 1:25

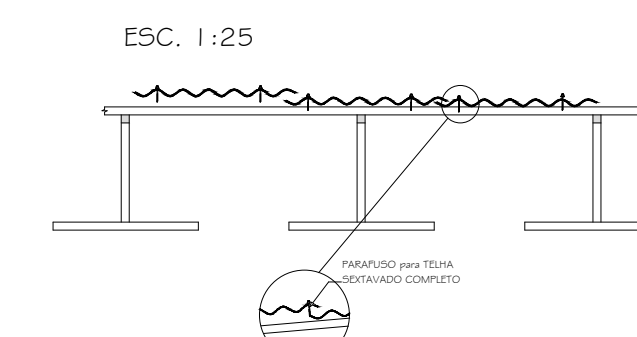

DET. COBERTURA
ESC. 1:25

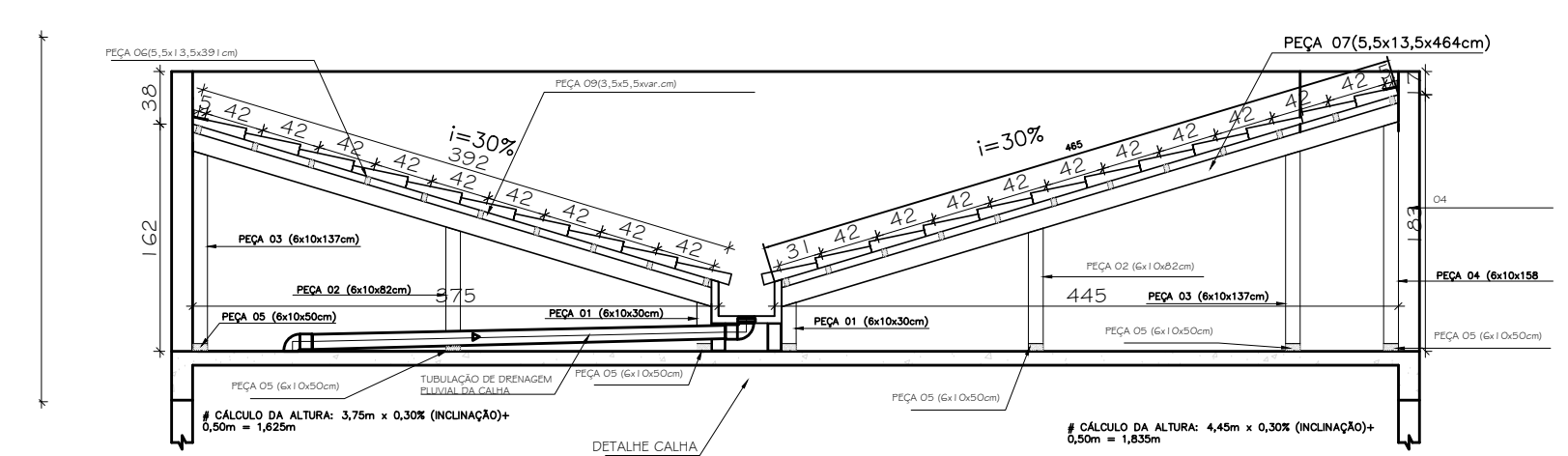

CORTE DD
ESC. 1:25

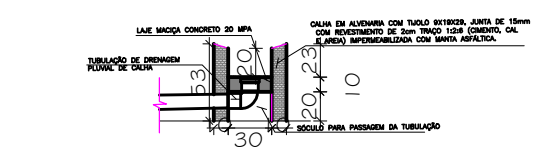

DET. CALHA
ESC. 1:25

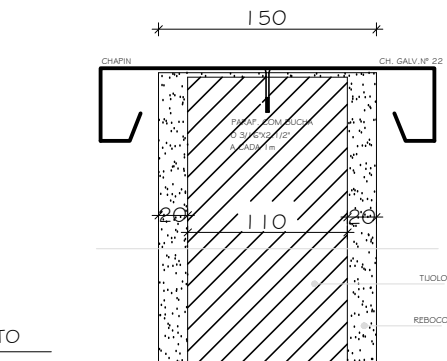

DET. CHAPIM
ESC. 1:25

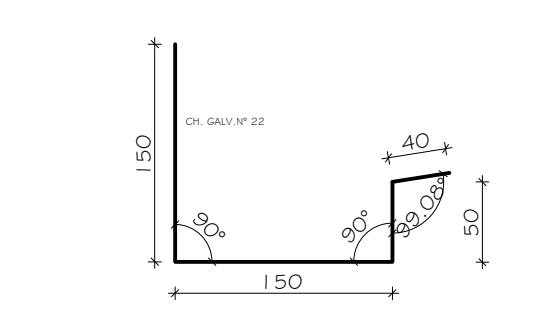

CALHA CORRADOR
ESC. 1:25

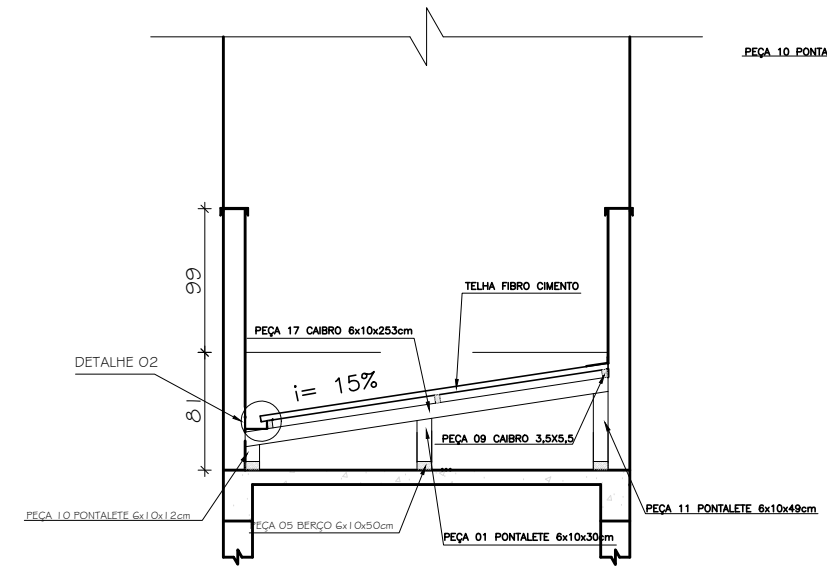

CORTE GG
ESC. 1:25

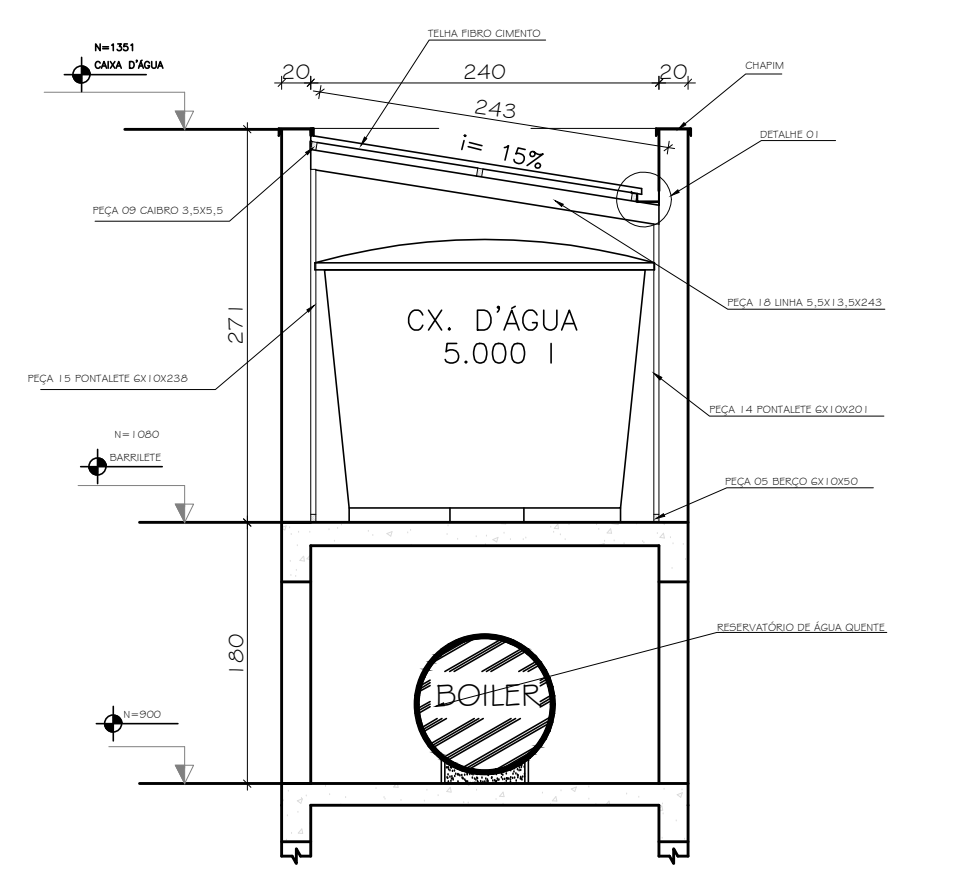

CORTE EE
ESC. 1:25

DETALHE O2

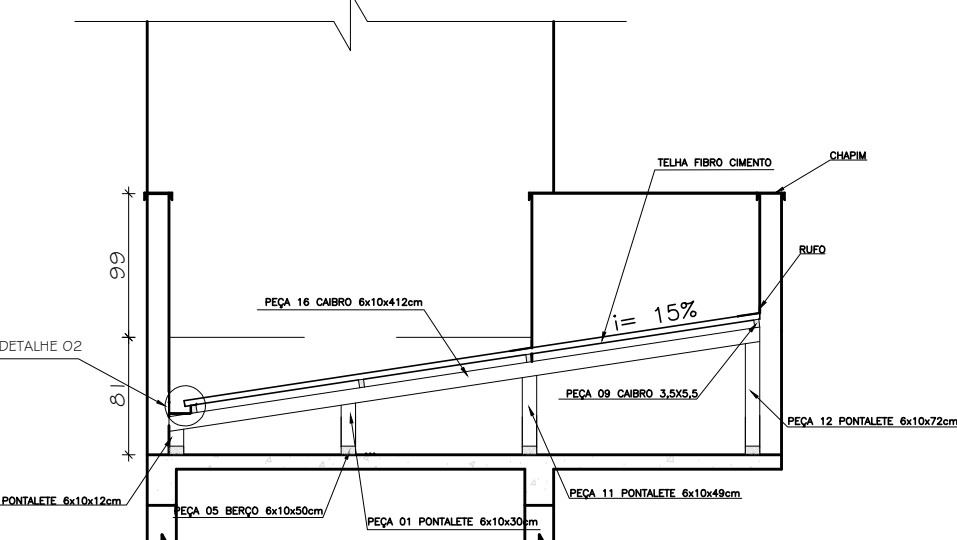

CORTE FF
ESC. 1:25

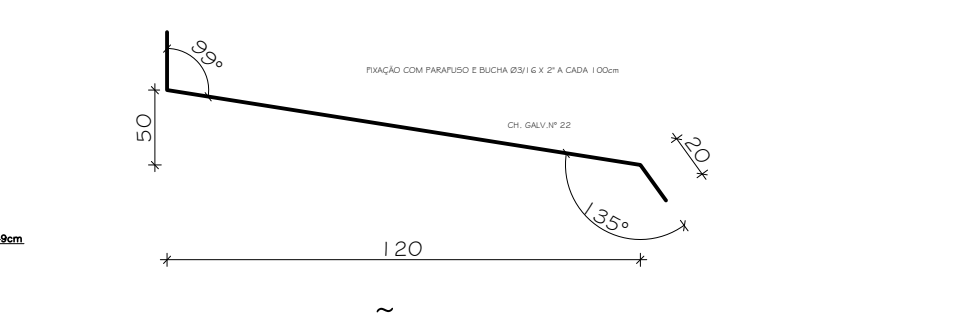

DET. SECÇÃO DO RUFO
ESC. 1:25

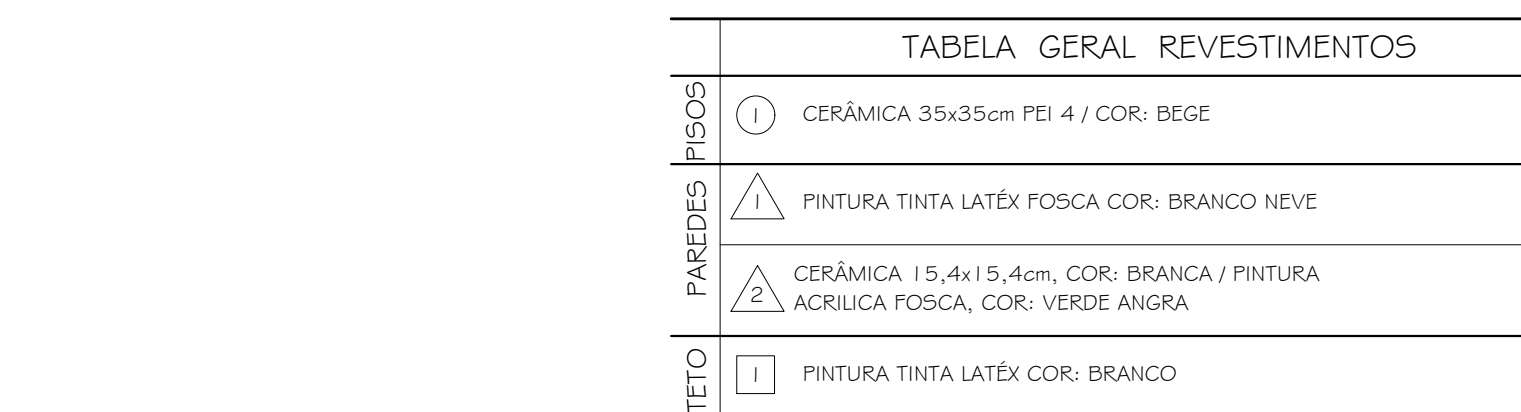
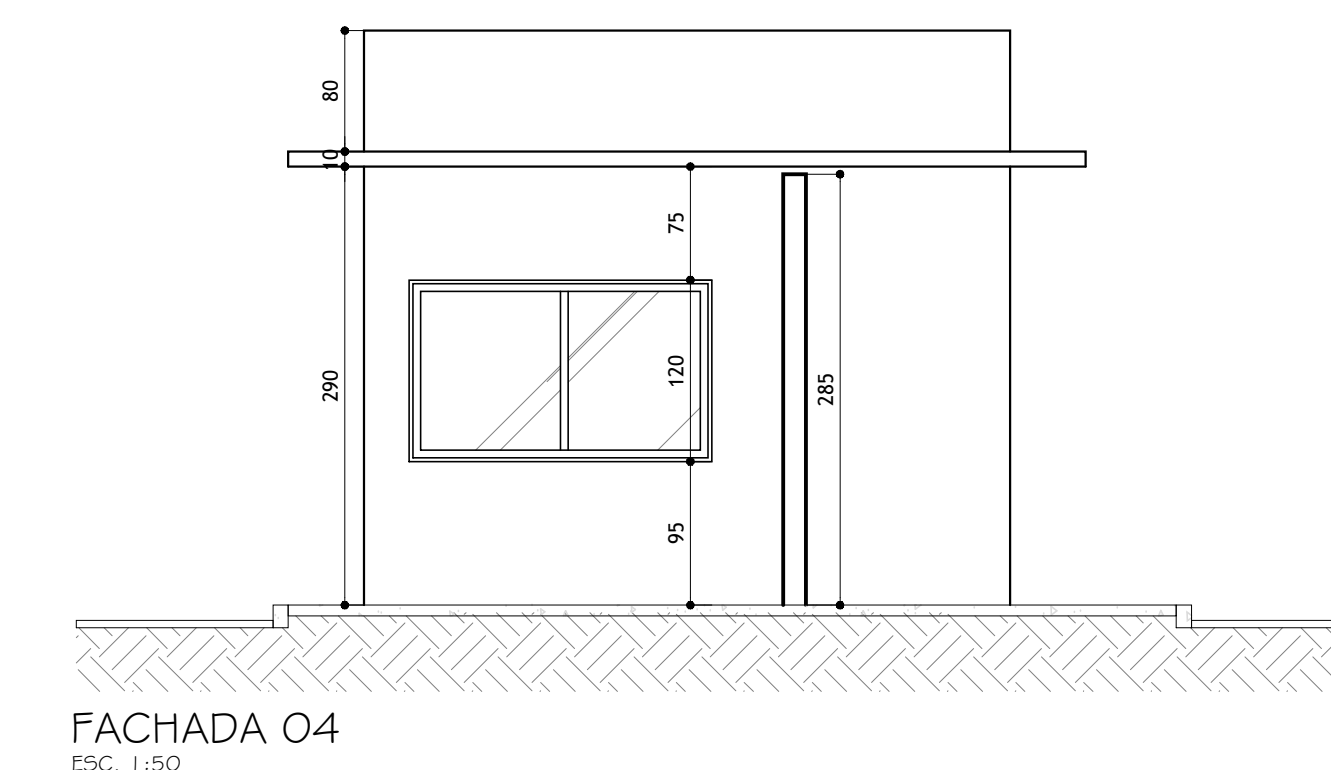
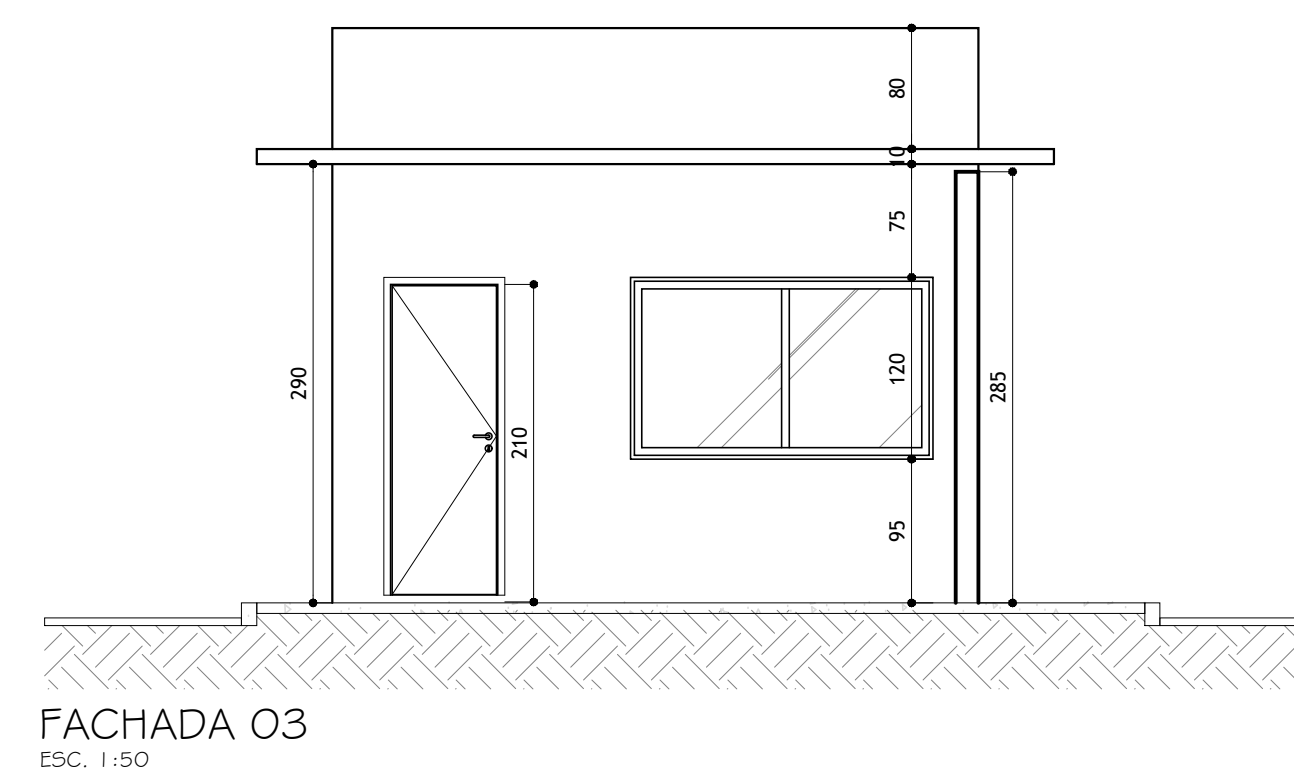
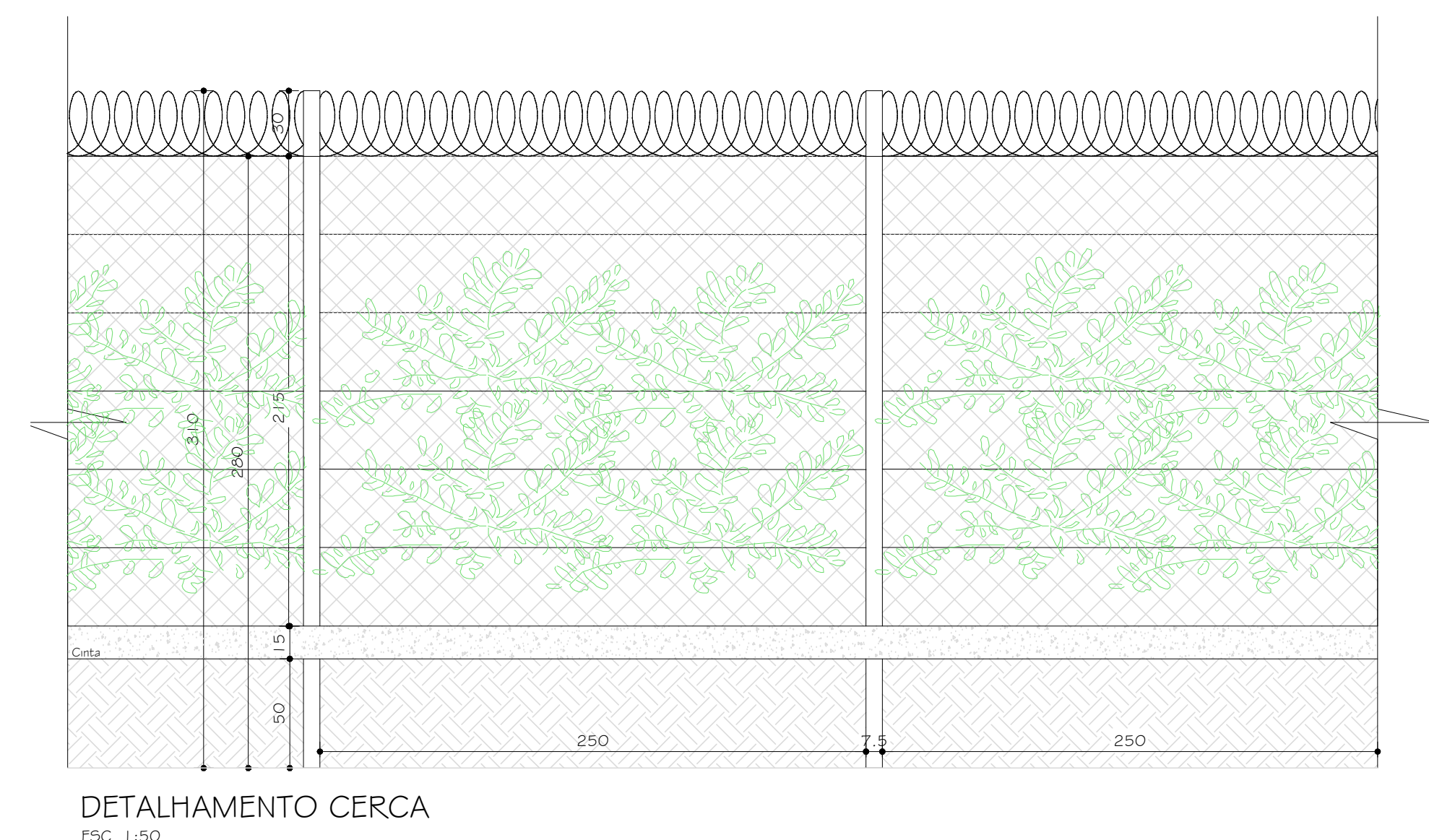
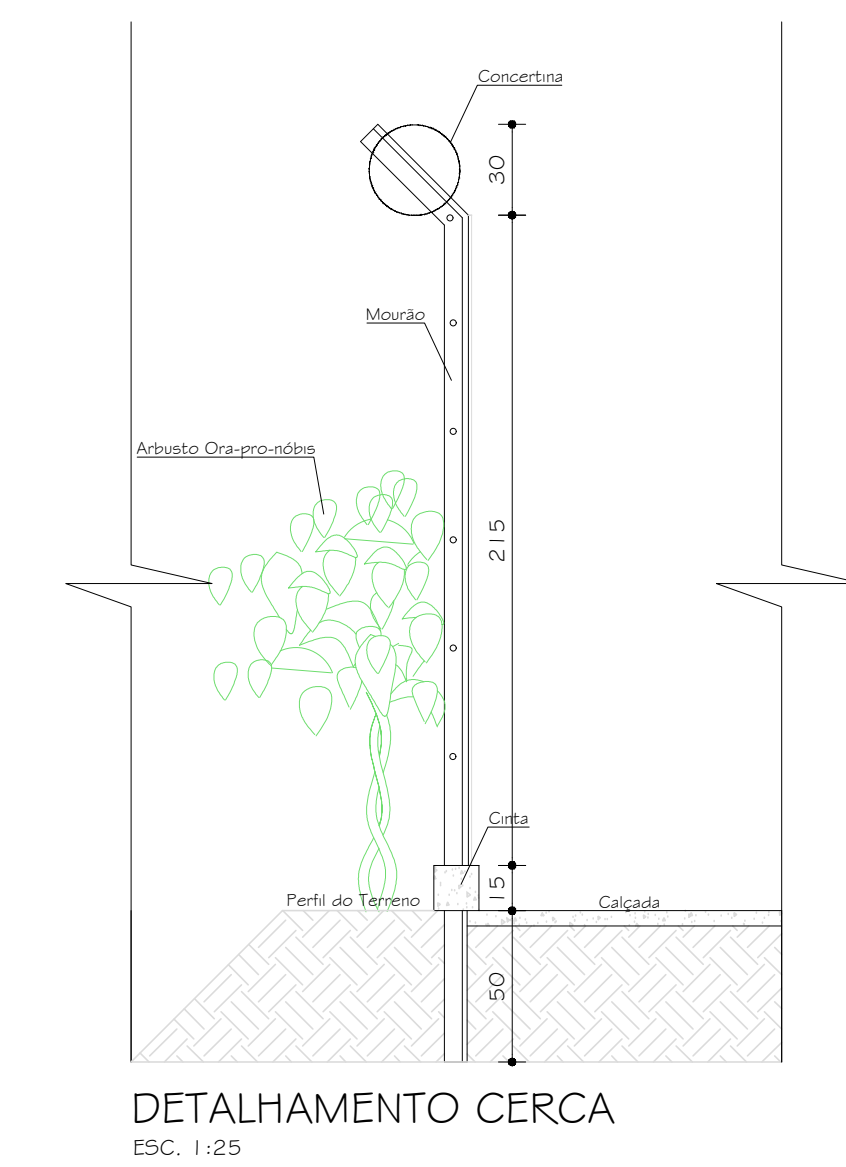

DESCRIÇÃO	MEDIDA	TIPO	QUANTIDADE
P070	80x2 10	ABRIR / MADEIRA	2
PT090	60x2 10	ABRIR / MADEIRA	2
PT392	80x2 10	ABRIR / PNE / MADEIRA	2
J060	60 x 60 / 195cm	MAXIM-ARALUMINIOVIDRO	1
J200	200 x 120 / 90cm	CORRERIX-ALUMINIOVIDRO	2
J320	320 x 120 / 90cm	FIXA / ALUMINIO / VIDRO	1

ESPECIFICAÇÃO TÉCNICA			
CODIGO	DESCRIÇÃO	DIMENSÕES	REFERÊNCIA
A1	PAPELARIA	27 CM X 21 CM X 20 CM	
A2	TOALHEIRO INTERIORELA	35 CM X 15 CM X 9 CM	-
A3	DISPENSER PARA SABONETE LIQUIDO	21 CM X 10 CM X 8 CM	
A4	ALVAROZIO SUSPENSIVO (LINHA RAVENA)	45 CM X 36 CM	DECA LINHA RAVENA - 19 S
L2	BACA COMBINACIONAL COM CAIXA ACOPADA (LINHA D'OP BRANCA)	49 CM X 36 CM	DECA D'OP 111
M1	FONTEIRA PARA LAVATORIO DE MESA COM FECHAMENTO AUTOMATICO DEMANICATO, EMBALAGAMENTO CROMADO - LIGACAO FLEXIVEL	15 CM X 12 CM	DECA 117/70

Nº	DATA	RESPONSÁVEL	DESCRIÇÃO DA REVISÃO:

FASE:	PROJETO ARQUITETÔNICO EXECUTIVO
OBSERVAÇÕES	CONFERIR MEDIDAS NA OBRA

MORADIA ESTUDANTIL - BLOCO IV, QUARITA E QUADRA DIAMANTINA		 UFVJM <small>Universidade Federal de Viçosa - Insignia do Brasil</small>
RODOVIA MG 367, KM 583, Nº 5000 - ALTO DA JACUBA - DIAMANTINA/MG		
PROPRIETÁRIO:	UNIVERSIDADE FEDERAL DOS VALES DO JEQUITINHONHA E MUCURI	CNPJ 16.888.315/0001-57

TÍTULO PLANTA BAIXA, CORTE A, FACHADA 01, 02, 03, 04 DA
GUARITA E DETALHAMENTO CERCA

AUTOR PROJETO ARQUITETÔNICO / RT:
CAIO HENRIQUE BRITO FERREIRA
CAU: A295641-1 MG

VERSÃO: VERSAO 1	DATA: 11.09.2024	AUTOGAD: CAIO H. B. FERREIRA	FOLHA: 22/25
ARQUIVO: UFVJM_DTA_MORADIA_ARQEX_VO1F22_R00			

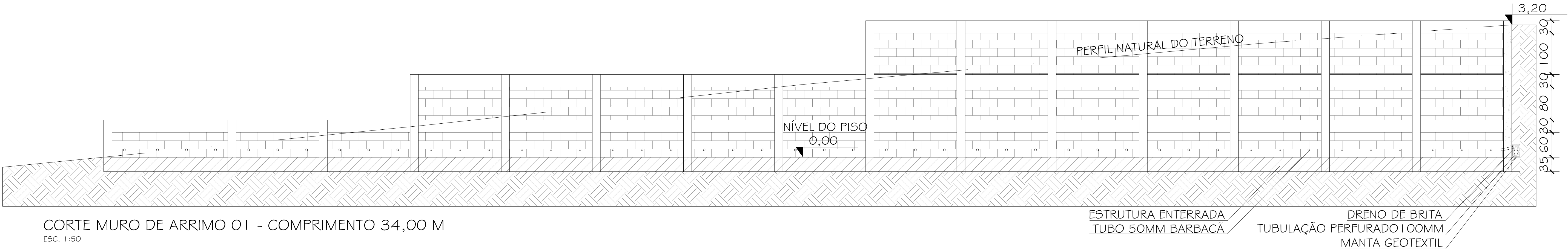

CORTE MURO DE ARRIMO 01 - COMPRIMENTO 34,00 M
ESC. 1:50

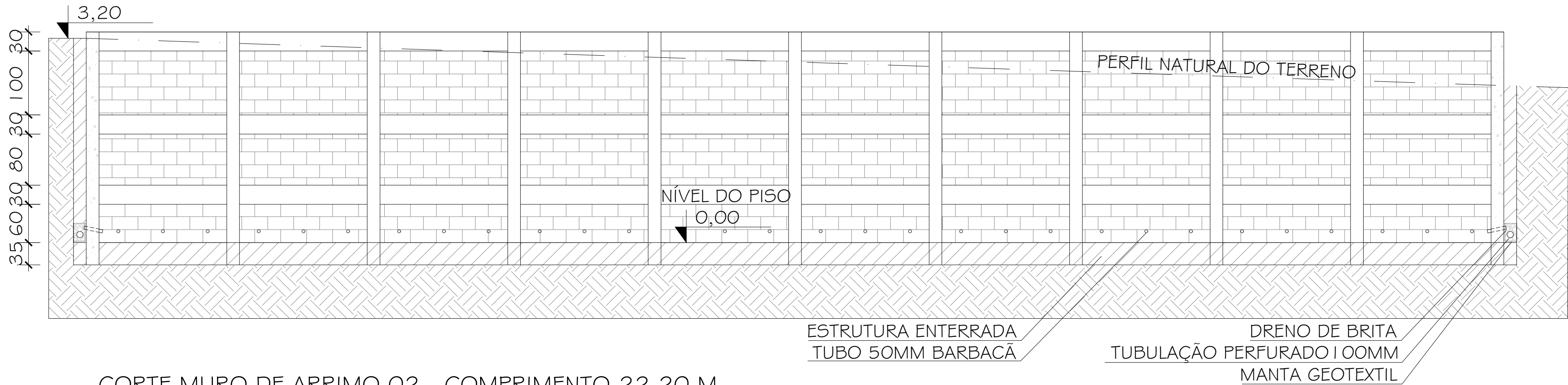

CORTE MURO DE ARRIMO 02 - COMPRIMENTO 22,20 M
ESC. 1:50

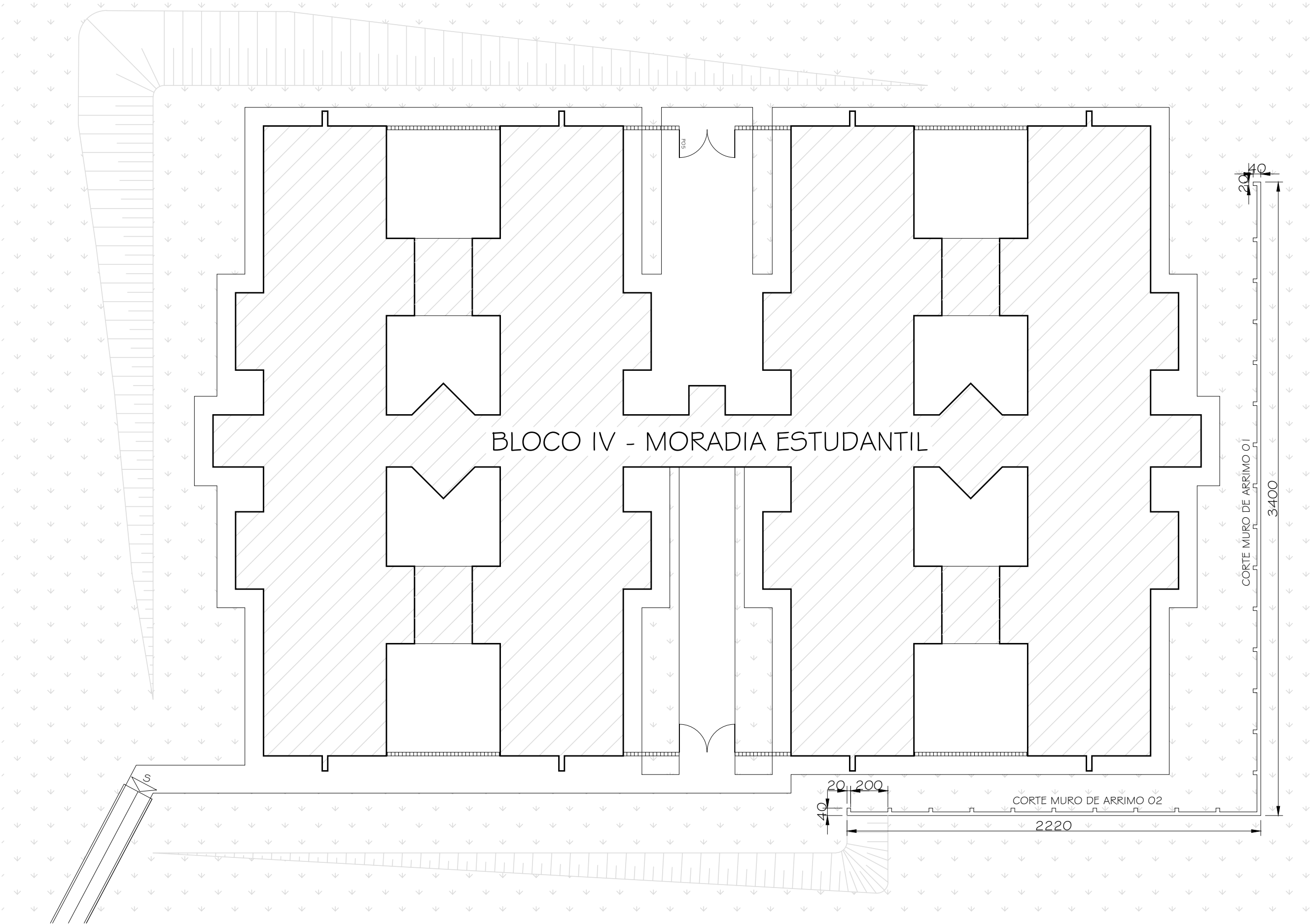

PLANTA BAIXA - MURO DE ARRIMO E BLOCO IV
ESC. 1:200

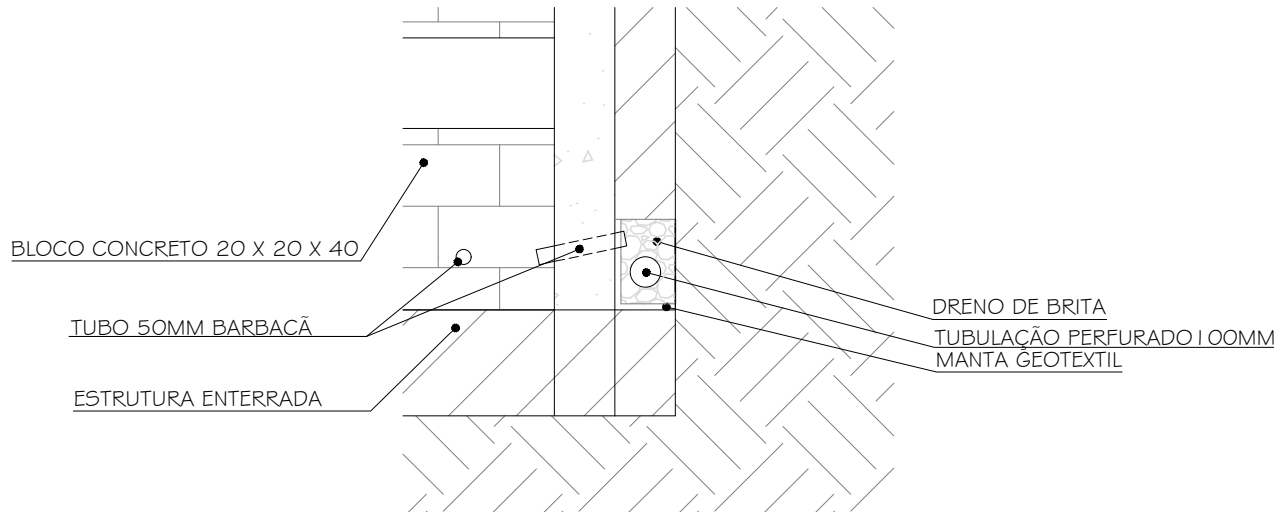

DETALHAMENTO DRENO
ESC. 1:25

Nº:	DATA	RESPONSÁVEL	DESCRIÇÃO DA REVISÃO:
FASE:			
PROJETO ARQUITETÔNICO EXECUTIVO			
OBSERVAÇÕES			
CONFERIR MEDIDAS NA OBRA			
MORADIA ESTUDANTIL - BLOCO IV, QUARITA E QUADRA DIAMANTINA RODOVIA MG 367, KM 583, Nº 5000 - ALTO DA JACUBA - DIAMANTINA/MG		 UFVJM <small>Universidade Federal dos Vales do Jequitinhonha e Mucuri</small>	
PROPRIETÁRIO: UNIVERSIDADE FEDERAL DOS VALES DO JEQUITINHONHA E MUCURI		CNPJ 16.888.315/0001-57	
TÍTULO			
PLANTA BAIXA, CORTES MURO DE ARRIMO E DETALHAMENTO			
AUTOR PROJETO ARQUITETÔNICO / RT: CAIO HENRIQUE BRITO FERREIRA CAU: A295641-1 MG			
VERSÃO: VERSAO 1	DATA: 11.09.2024	AUTOCAD: CAIO H. B. FERREIRA	FOLHA: 23/25
ARQUIVO: UFVJM_DTA_MORADIA_ARQEX_VO1F23_R00			

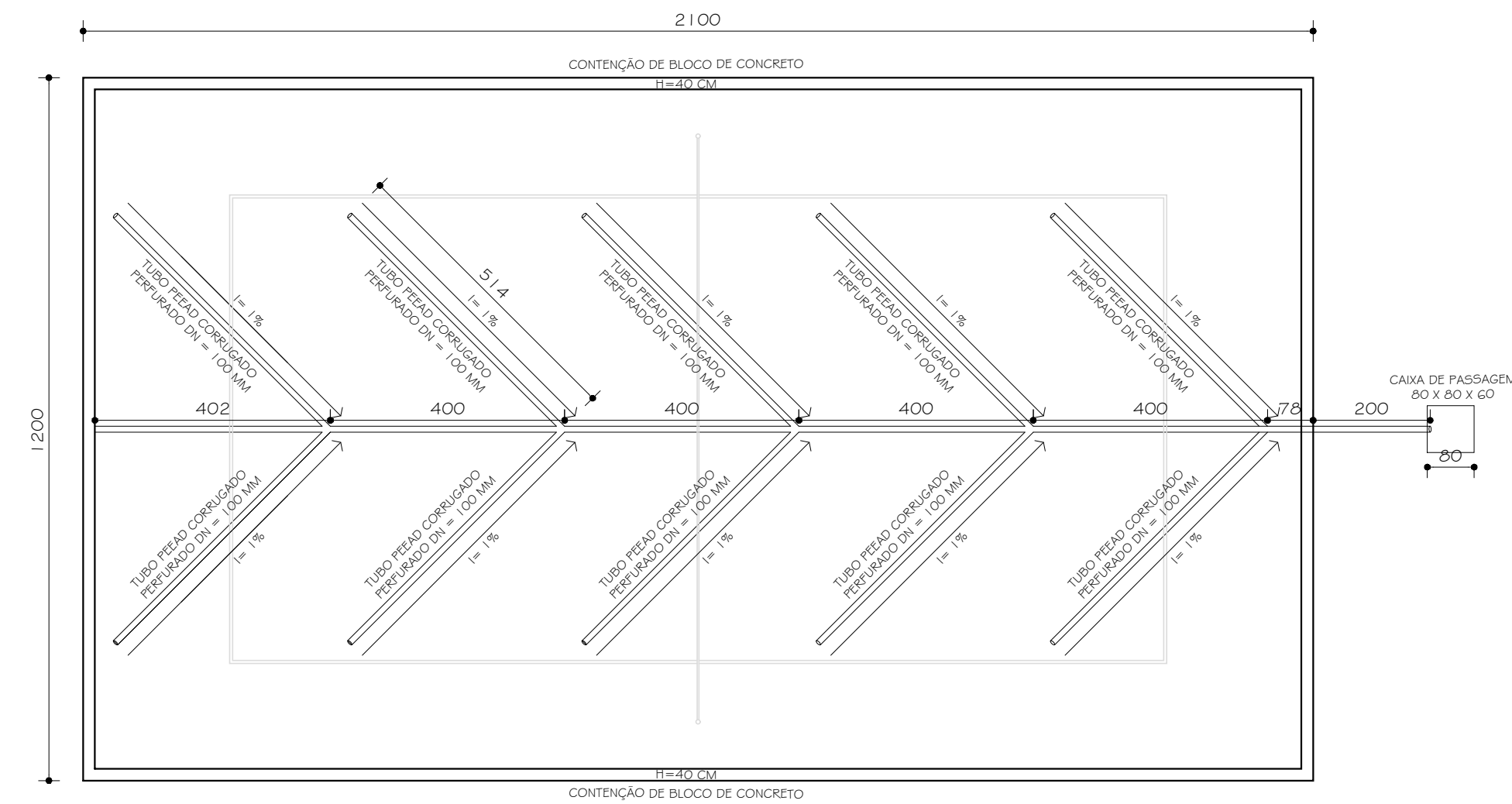
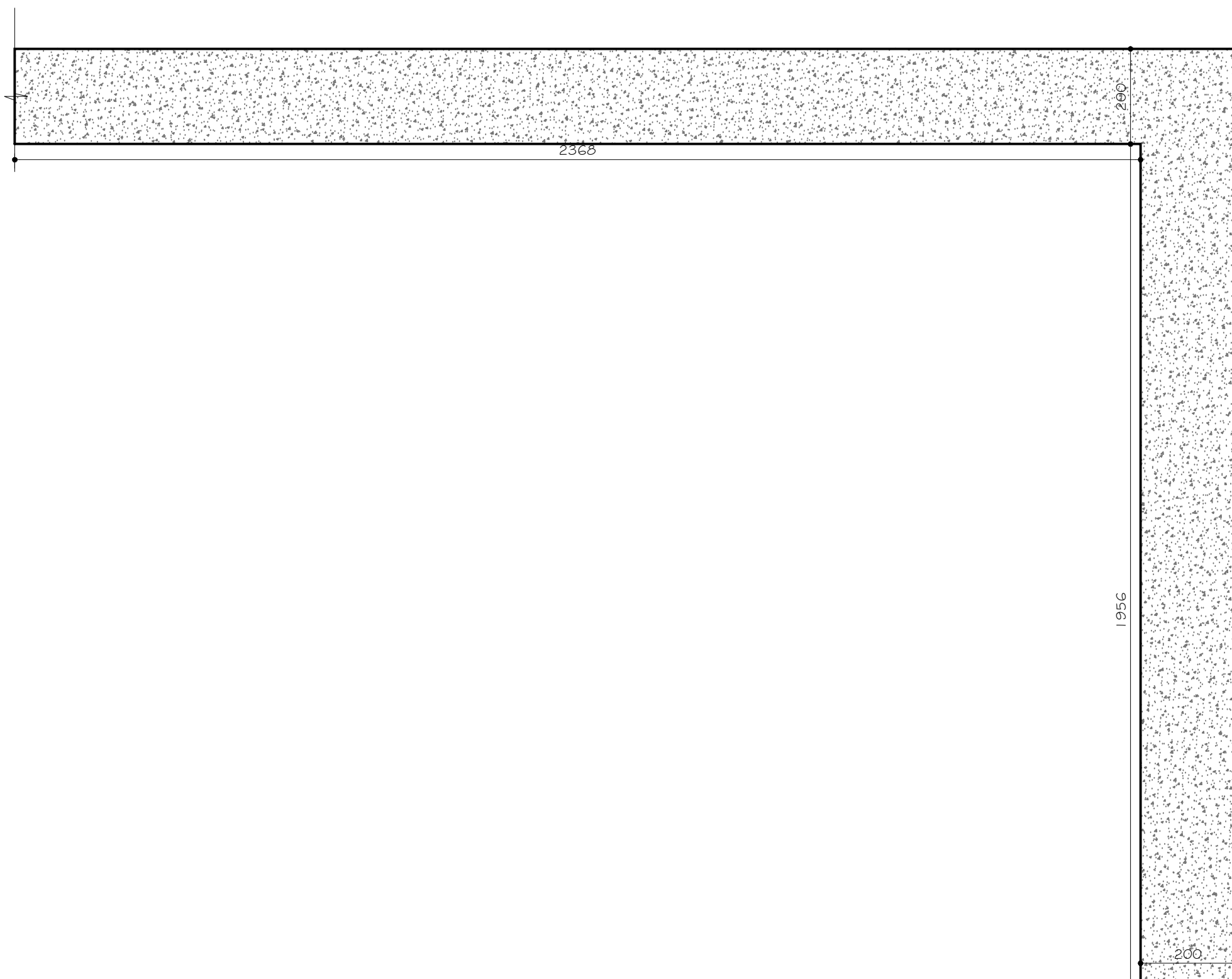

ESQUEMA DE DRENAGEM TIPO ESPINHA DE PEIXE
ESC. 1:100

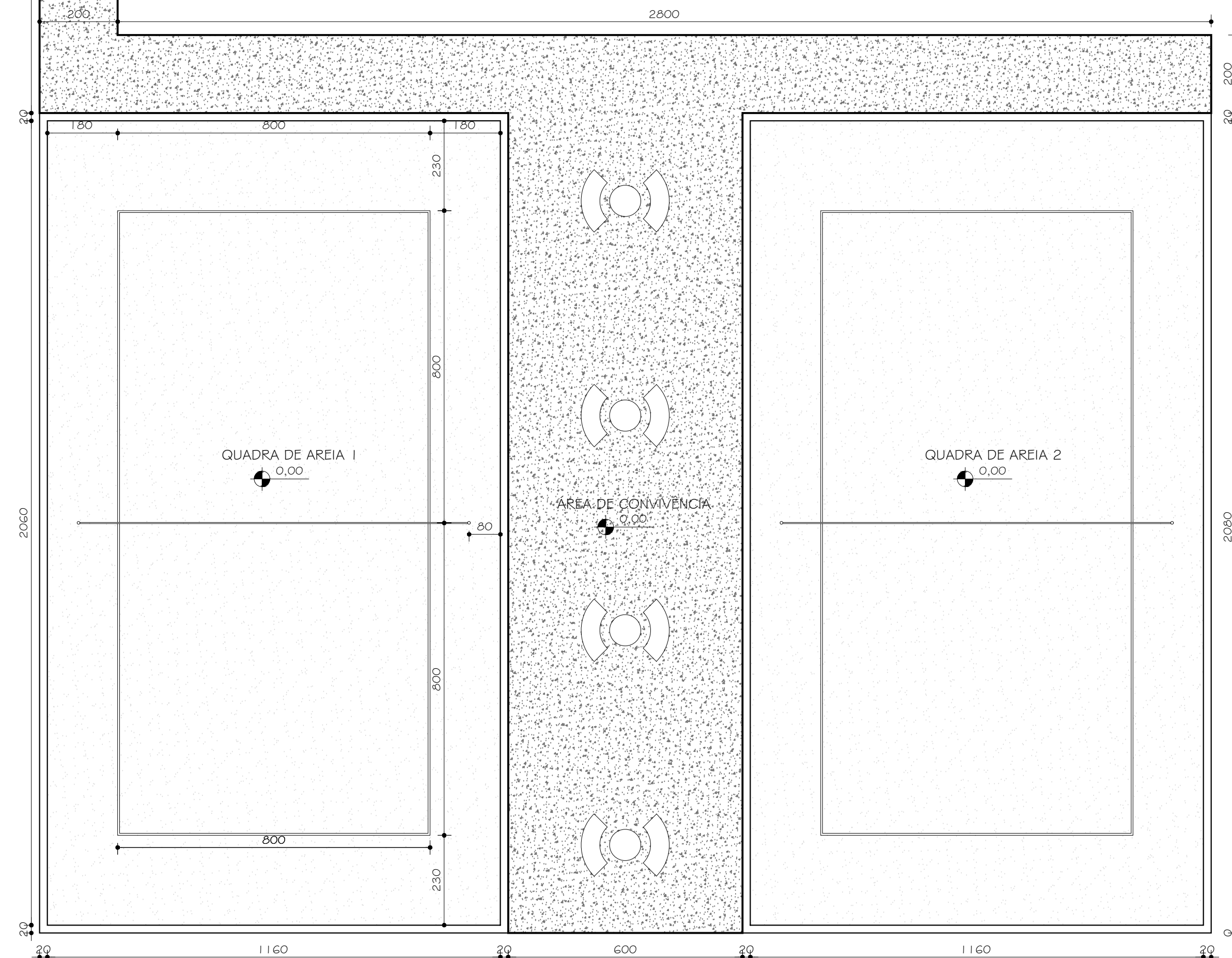
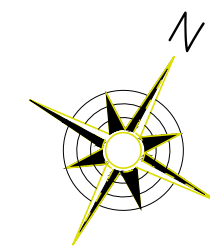

PLANTA BAIXA - QUADRA
ESC. 1:100

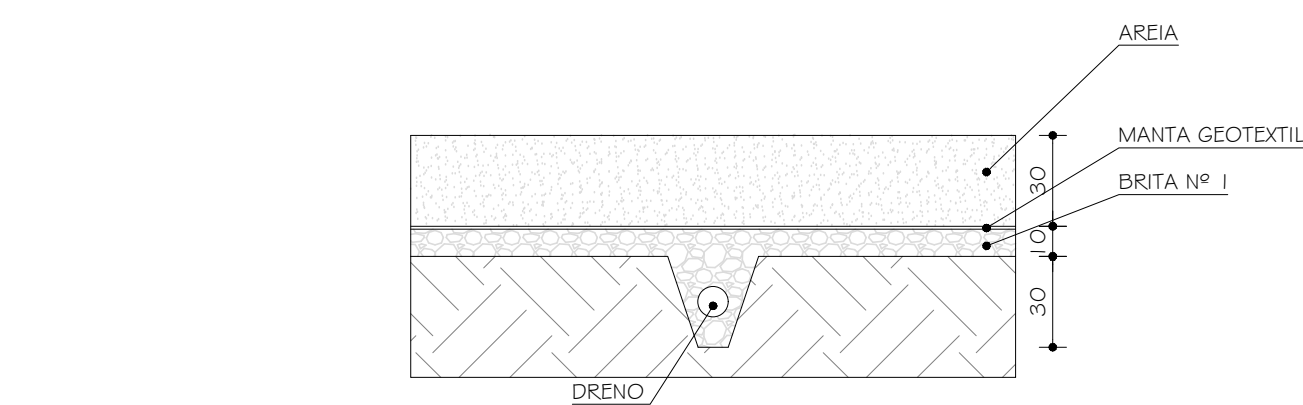

DETALHAMENTO DRENO
ESC. 1:25

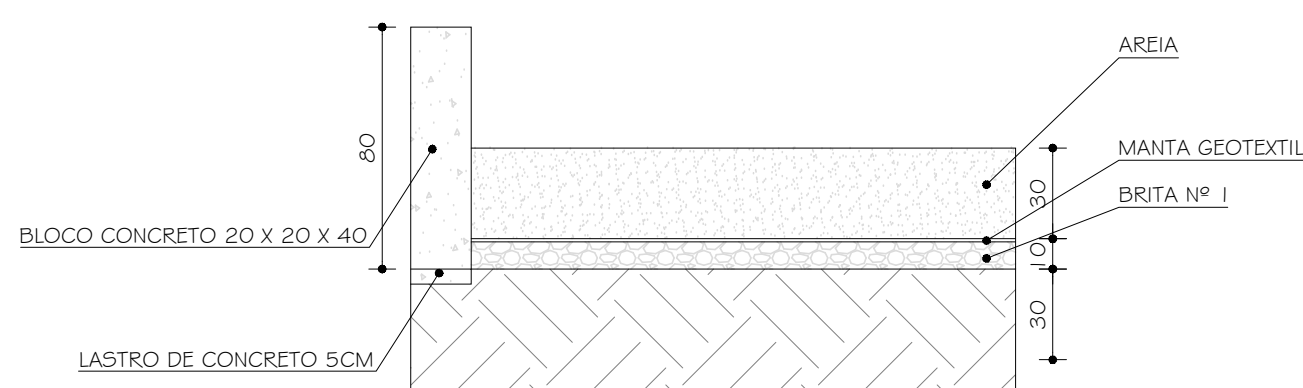

DETALHAMENTO PISO
ESC. 1:25

Nº:	DATA	RESPONSÁVEL	DESCRIÇÃO DA REVISÃO:
FASE:			
PROJETO ARQUITETÔNICO EXECUTIVO			
OBSERVAÇÕES			
CONFERIR MEDIDAS NA OBRA			
MORADIA ESTUDANTIL - BLOCO IV, QUARITA E QUADRA DIAMANTINA		 UFVJM <small>Universidade Federal dos Vales do Jequitinhonha e Mucuri</small>	
RODOVIA MG 367, KM 583, Nº 5000 - ALTO DA JACUBA - DIAMANTINA/MG			
PROPRIETÁRIO:	UNIVERSIDADE FEDERAL DOS VALES DO JEQUITINHONHA E MUCURI	CNPJ	16.888.315/0001-57
TÍTULO			
PLANTA BAIXA E DETALHAMENTO QUADRA			
AUTOR: PROJETO ARQUITETÔNICO / RT: CAIO HENRIQUE BRITO FERREIRA CAU: A295641-1 - MG			
VERSÃO: VERSAO 1	DATA: 11.09.2024	AUTOCAD: CAIO H. B. FERREIRA	FOLHA: 24/25
ARQUIVO: UFVJM_DTA_MORADIA_ARQEX_VO1F24_R00			

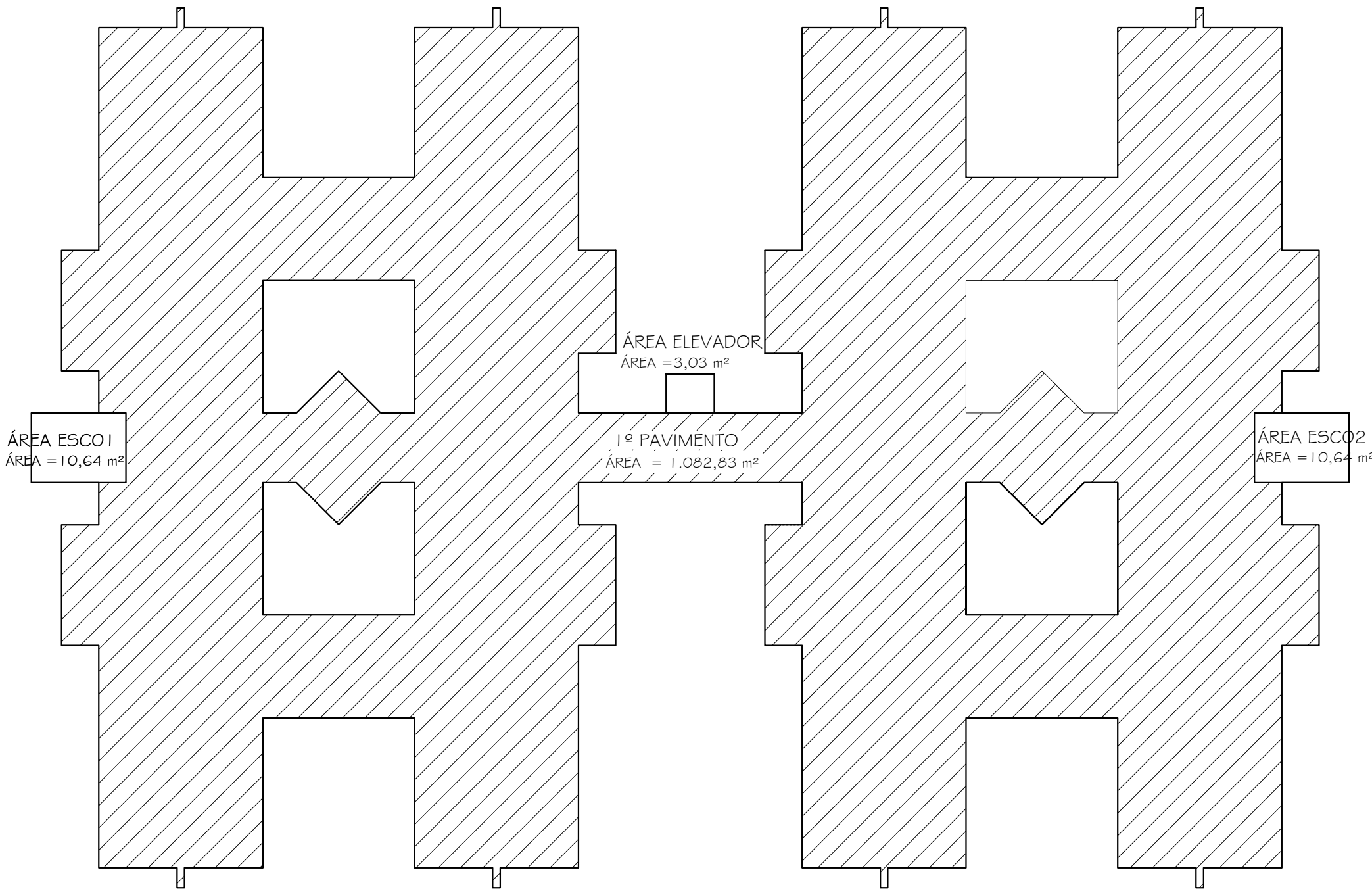

PLANTA 1º PAVIMENTO

ESC. 1:200
ÁREA BRUTA:
1º PAVIMENTO = 1.134,43 m²
TOTAL ÁREA BRUTA= 1.134,43 m²

CIRCULAÇÃO VERTICAL:
ESCADAS EO1+EO2=10,64 m² x 2 = 21,28 m²
ELEVADOR = 3,03 m²

CIRCULAÇÃO VERTICAL= 21,28 m² + 3,03 m²=24,31 m²
TOTAL CIRCULAÇÃO VERTICAL= 24,31 m²
ÁREA LÍQUIDA:
ÁREA BRUTA 1.134,43 - CIRC. VERTICAL 24,31 = 1.110,12 m2
TOTAL = 1.110,12 m2

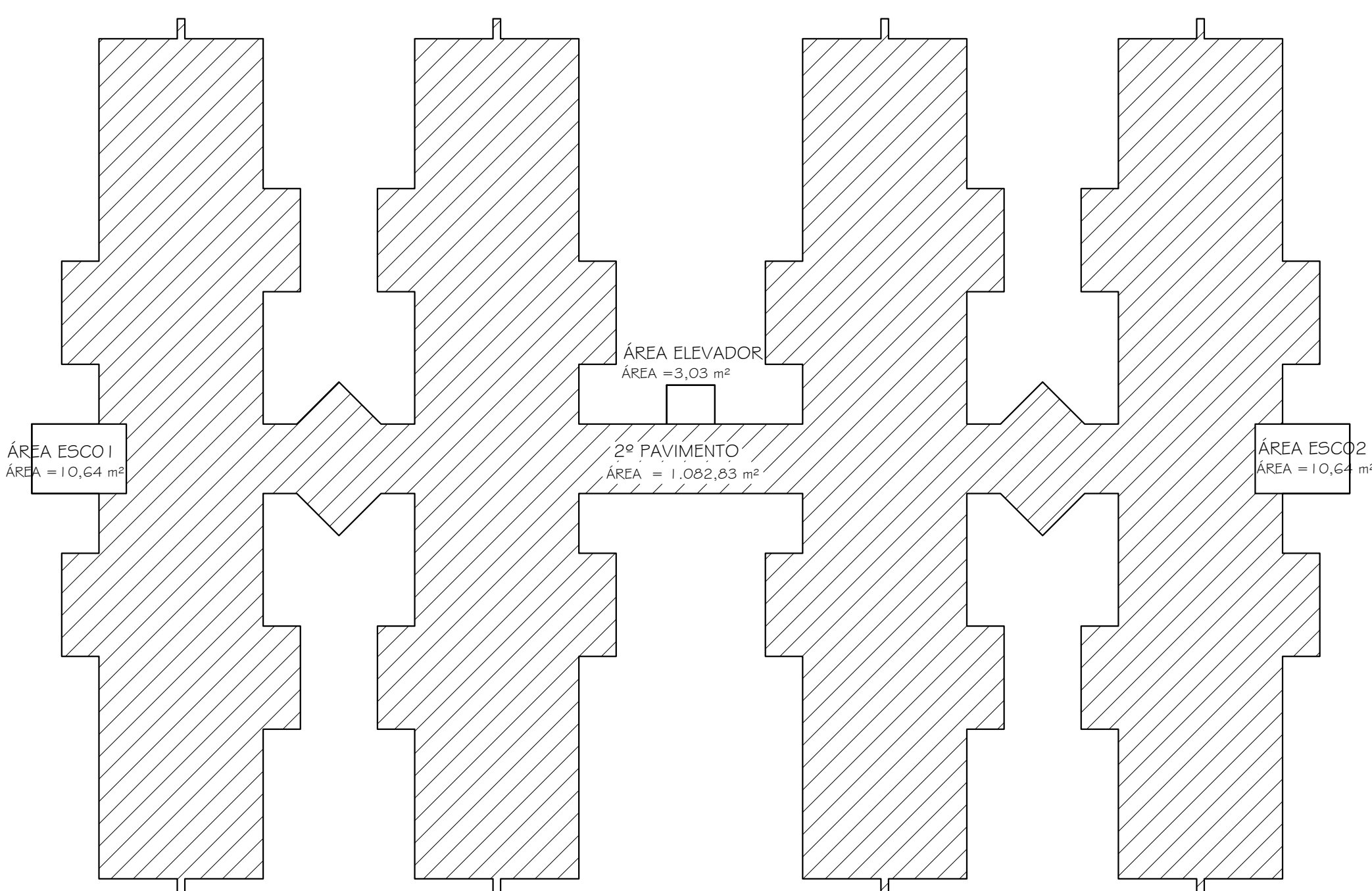

PLANTA 2º PAVIMENTO

ESC. 1:200
ÁREA BRUTA:
2º PAVIMENTO = 1.082,83m²
TOTAL ÁREA BRUTA= 1.082,83 m²

CIRCULAÇÃO VERTICAL:
ESCADAS EO1+EO2=10,64 m² x 2 = 21,28 m²
ELEVADOR = 3,03 m²

CIRCULAÇÃO VERTICAL= 21,28 m² + 3,03 m²= 185,83 m²
TOTAL CIRCULAÇÃO VERTICAL= 24,31 m²
ÁREA LÍQUIDA:
ÁREA BRUTA 1.082,83 - CIRC. VERTICAL 24,31 = 1.058,52 m2
TOTAL = 1.058,52 m2

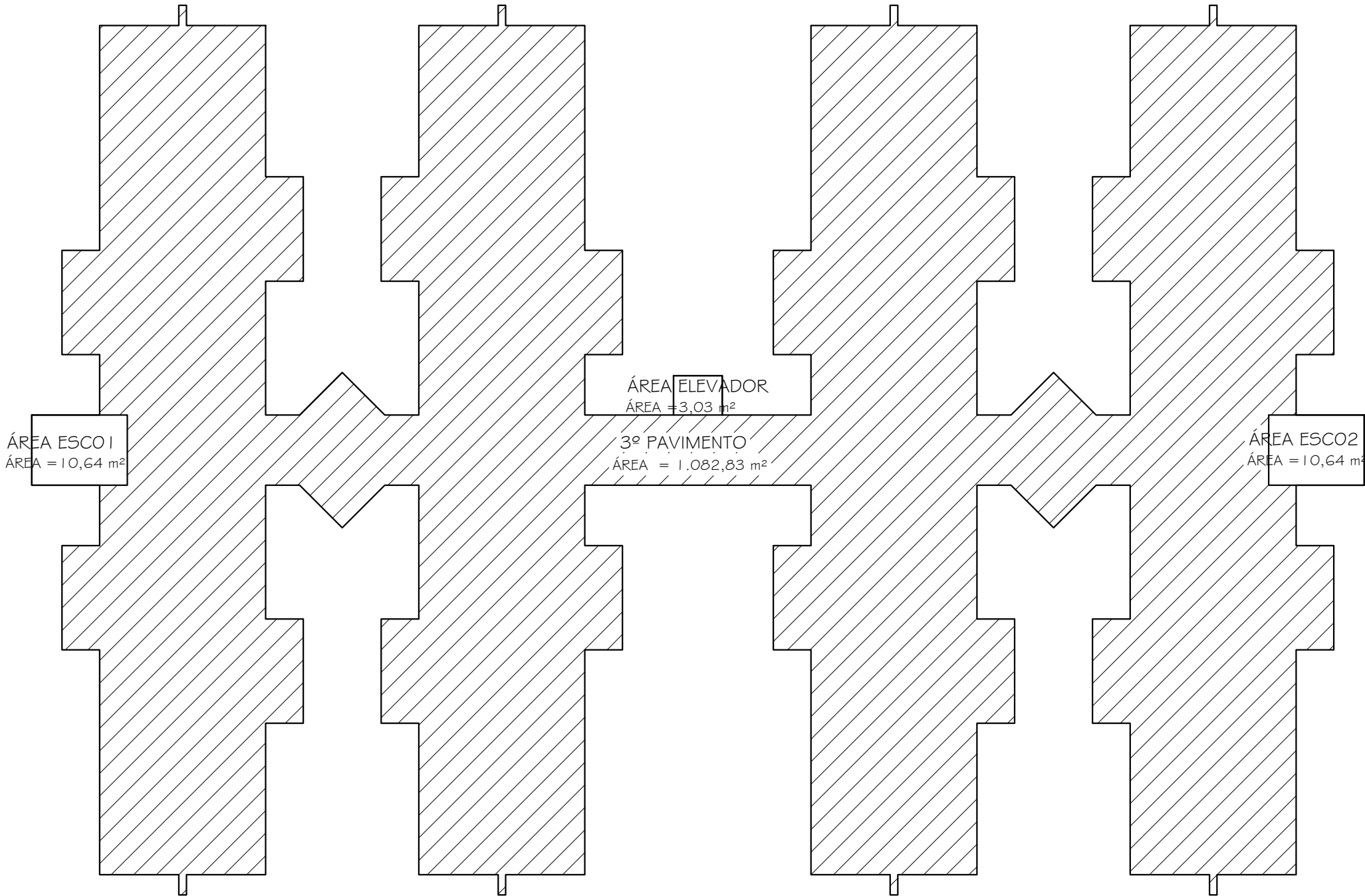

PLANTA 3º PAVIMENTO

ESC. 1:200
ÁREA BRUTA:
3º PAVIMENTO = 1.082,83 m²
TOTAL ÁREA BRUTA= 1.082,83 m²

CIRCULAÇÃO VERTICAL:
ESCADAS EO1+EO2=10,64 m² x 2 = 21,28 m²
ELEVADOR = 3,03 m²

CIRCULAÇÃO VERTICAL= 21,28 m² + 3,03 m²=185,83 m²
TOTAL CIRCULAÇÃO VERTICAL= 24,31 m²
ÁREA LÍQUIDA:
ÁREA BRUTA 1.082,83 - CIRC. VERTICAL 24,31 = 1.058,52 m2
TOTAL = 1.058,52 m2

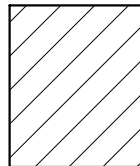

PLANTA GUARITA

ESC. 1:200
ÁREA BRUTA:
GUARITA = 14,95 m²
TOTAL ÁREA BRUTA= 14,95 m²

ÁREA LÍQUIDA:
GUARITA = 14,95 m²
TOTAL = 14,95 m²

ÁREA BRUTA TOTAL = 3.315,04 m²
ÁREA LÍQUIDA TOTAL = 3.242,11 m²

PAVIMENTO	ÁREA BRUTA (m2)	ÁREAS A DESCONTAR (m2)	ÁREA LÍQUIDA (m2)
1º PAVTO	1.134,43	24,31	1.110,12
2º PAVTO	1.082,83	24,31	1.058,52
3º PAVTO	1.082,83	24,31	1.058,52
GUARITA	14,95	00,00	14,95
TOTAL	3.315,04	72,93	3.242,11

Nº:	DATA	RESPONSÁVEL	DESCRIÇÃO DA REVISÃO:
FASE: PROJETO ARQUITETÔNICO EXECUTIVO			
OBSERVAÇÕES: CONFERIR MEDIDAS NA OBRA			
MORADIA ESTUDANTIL - BLOCO IV, QUARITA E QUADRA DIAMANTINA RODOVIA MG 367, KM 583, Nº 5000 - ALTO DA JACUBA - DIAMANTINA/MG PROPRIETÁRIO: UNIVERSIDADE FEDERAL DOS VALES DO JEQUITINHONHA E MUCURI			CNPJ 16.888.315/0001-57
TÍTULO: MEMÓRIA DE CÁLCULO - CONJUNTO 4 E GUARITA			
AUTOR PROJETO ARQUITETÔNICO / RT: CAIO HENRIQUE BRITO FERREIRA CAU: A295641-1 MG			
VERSÃO: VERSAO 1	DATA: 11.09.2024	AUTOCAD: CAIO H. B. FERREIRA	FOLHA: 25/25
ARQUIVO: UFVJM_DTA_MORADIA_ARQEX_VO1F25_R00			