Universidade Federal dos Vales do Jequitinhonha e Mucuri

# POR DENTRO DA universidade

23 de dezembro de 2024 - Nº 18

## REITORIA

Compromisso com o diálogo e a transparência. Seguindo esse compromisso, a Reitoria reuniu-se, no dia 4/12, com as unidades acadêmicas da UFVJM, promovendo um diálogo ativo com cada diretor. Na pauta foram discutidas as ações estratégicas já implementadas e em planejamento, além de possíveis melhorias nos processos, com foco no exercício 2025. (Foto: Arquivo pessoal)

Em 5/12, o reitor Heron Laiber Bonadiman e o pró-reitor de Administração, Donaldo Rosa Pires Júnior, receberam o prefeito eleito de Diamantina, Geferson Burgarelli. A pauta abordou o asfalto para o campus-sede, meio-passe estudantil, creche noturna e a possibilidade de implantação de uma UBS no campus. A Reitoria agradece ao prefeito eleito a abertura para o diálogo e deseja uma boa gestão. (Foto: Arquivo pessoal)

Em visita ao Campus Unaí, no dia 9/12, o reitor Heron, juntamente à diretora do campus, Cristina Bonafé, recebeu o prefeito eleito de Unaí, Thiago Martins, a vereadora Dorinha Melgaço e o futuro secretário de Esportes, Bruno. Na agenda, a perspectiva de novas e boas parcerias entre o município e a nossa universidade: celebração de convênios, apoio estratégico para o desenvolvimento regional e contribuição da prefeitura à infraestrutura do campus. A Reitoria agradece a conversa e deseja um mandato profícuo ao prefeito eleito. (Foto: Arquivo pessoal)

No dia 10/12, em Brasília, o reitor Heron Laiber Bonadiman foi recebido pela ministra do Supremo Tribunal Federal e presidente do Tribunal Superior Eleitoral, Carmem Lúcia Antunes Rocha. Na oportunidade, o reitor agradeceu à ministra pela conferência proferida na abertura da Sintegra 2024 e a convidou para participar das comemorações dos 20 anos da UFVJM, em 2025. (Foto: Arquivo pessoal)

Ainda em 10/12, o reitor cumpriu agenda no Ministério dos Direitos Humanos e Cidadania (MDHC), quando foi recebido por Lene Teixeira, chefe de gabinete da ministra Macaé Evaristo, e pela assessora Miriam Alves. Na agenda foi tratada a possibilidade de parcerias entre a UFVJM e o MDHC. “Conversamos sobre os indicadores das regiões de atuação da universidade e sobre o Quilombo do Baú”, comenta o reitor, que depois participou da cerimônia de lançamento das parcerias entre o Ministério da Cultura e o MDHC. (Foto: Arquivo pessoal)

POSSE DE REITORES
Instituições federais de ensino
BRASIL

Nos dias 11 e 12/12, o reitor Heron esteve presente em uma série de eventos em Brasília:  diálogo dos reitores com os deputados federais, realizado no Salão Verde da Câmara dos Deputados e organizado pela Andifes; lançamento da Rede Unifronteiras; plenário da Andifes e posse de reitoras e reitores, no auditório do Conselho Nacional de Educação. (Foto: Arquivo pessoal)

No Campus do Mucuri, em 16/12, o reitor Heron Laiber Bonadiman, a diretora de campus, Ellen Tristão, e a professora Ivana Carneiro reuniram-se com o prefeito eleito de Teófilo Otoni, Fábio Marinho. Na agenda, discutiram a continuidade das parcerias entre a UFVJM e a prefeitura, bem como a construção de novas pontes e soluções para problemas da cidade. A Reitoria agradece a presença no Campus do Mucuri e deseja um excelente mandato ao prefeito eleito e sua equipe. (Foto: Arquivo pessoal)

## VICE-REITORIA

A convite da Chefia de Gabinete da Secretaria-Geral da Presidência, por meio da Secretaria Nacional de Diálogos Sociais, a vice-reitora da UFVJM, Flaviana Vieira Tavares, acompanhou a comitiva interministerial ao Quilombo do Baú. Representantes de ministérios e da Fundação Palmares, lideranças, parlamentares, professores, estudantes e membros da comunidade dialogaram e analisaram ações para o desenvolvimento coordenado da região. A visita incluiu análise *in loco* e planejamento integrado para apoiar a comunidade. (Foto: Arquivo pessoal)

## PRÓ-REITORIA DE GRADUAÇÃO

VESTIBULAR
ÚNICO
UFVJM

leia o
edital

A UFVJM acaba de lançar uma novidade: o Vestibular Único para todos os cursos presenciais, com entrada no segundo semestre de 2025. As inscrições estarão abertas entre os dias 5/2 e 12/3, e a prova será aplicada em 4/5. O vestibular será fundamental para a ocupação das vagas do semestre 2025/2 e será coordenado pela Prograd, por meio da Coordenação de Processos Seletivos (Copese). (Imagem: Dicom/UFVJM)

## PRÓ-REITORIA DE PESQUISA E PÓS-GRADUAÇÃO

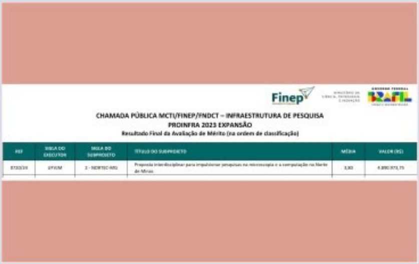

CHAMADA PÚBLICA MCTI/FINEP/FNDCT – INFRAESTRUTURA DE PESQUISA
PROINFRA 2023 EXPANSÃO
Resultado Final da Avaliação de Mérito (na ordem de classificação)

| REF | SIGLA DO EXECUTOR | SIGLA DO SUBPROJETO | TÍTULO DO SUBPROJETO | MÉDIA | VALOR (R$) |
|---|---|---|---|---|---|
| [illegible] | UFVJM | [illegible] | Proposta interdisciplinar para impulsionar pesquisas na microscopia e a computação no Norte de Minas | [illegible] | [illegible] |

O projeto da UFVJM “Proposta Interdisciplinar para Impulsionar Pesquisas na Microscopia e a Computação no Norte de Minas” foi aprovado na Chamada Pública da Financiadora de Estudos e Projetos (Finep) para Expansão e Desenvolvimento de Infraestrutura de Pesquisa. O projeto contará com um investimento de R$ 4,9 milhões e tem como objetivo reforçar a infraestrutura de pesquisa e ampliar a competitividade brasileira em diversas áreas do conhecimento. A aprovação da proposta reforça o compromisso da UFVJM com a excelência acadêmica e o avanço da ciência no Norte de Minas. Confira aqui o resultado final da avaliação de mérito da chamada pública. (Imagem: Print da tela do resultado final)

## PRÓ-REITORIA DE EXTENSÃO E CULTURA

Em 16/12, a pró-reitora de Extensão e Cultura, Valéria Costa, participou de reunião com a equipe do projeto LIQUIT: Locais, Indígenas, Quilombolas e Comunidades Tradicionais - Vozes dos Territórios. A equipe é composta por pesquisadores e extensionistas do Brasil (UFVJM, UFMG e Unimontes) e da Europa que atuam em parceria com povos tradicionais em conflito com a mineração de lítio em seus territórios, para defender suas terras, modos de vida, direitos e comunidades. Na ocasião, foram socializadas informações sobre a oficina temática feita em Araçuaí em 14 e 15/12. (Fotos: Observatório dos Vales e do Semiárido Mineiro)

## PRÓ-REITORIA DE ACESSIBILIDADE E ASSUNTOS ESTUDANTIS

ATENDIMENTO
ao DISCENTE

A Proaae informa que foi inaugurada, na Moradia Estudantil Universitária, uma sala de atendimento individualizado. O objetivo do novo espaço é proporcionar um local mais adequado para a oferta de um atendimento mais acolhedor aos estudantes moradores. A terapeuta ocupacional da Diretoria de Acessibilidade e Inclusão já iniciou os atendimentos no local. A proposta é que a sala seja disponibilizada para outros profissionais da UFVJM (assistentes sociais, psicólogos, enfermeiros, médicos, dentre outros) que desejarem ofertar atendimentos direcionados aos moradores. (Imagem: UFVJM)

## PRÓ-REITORIA DE ADMINISTRAÇÃO

Uma equipe de servidores da Proad realizou uma série de atividades de manutenção nos aparelhos de ar-condicionado das salas de aula do Campus Unaí, entre os dias 4 e 14/12. O principal objetivo foi a instalação de novos condensadores com capacidade de 60.000 BTUs, para atender a uma demanda preexistente. Além da instalação, foram realizados testes de funcionamento, limpeza, troca de componentes danificados, ajustes técnicos e apontamentos a respeito da temperatura ideal e de procedimentos de uso. (Foto: Istockphoto)

## PRÓ-REITORIA DE GESTÃO DE PESSOAS

FESTA DO ESPORTE
DIAMANTINA
O encontro dos Esportes
FESTA DO ESPORTE

No dia 12/12, o Programa UFVJM Ativa recebeu o prêmio de Incentivadores do Esporte de 2024, em evento realizado pela Prefeitura de Diamantina. O UFVJM Ativa é uma realização da Diretoria de Atenção à Saúde em parceria com projetos coordenados pelos professores Danilo Leonel e Fernando Gripp, do curso de Educação Física. O programa promove ações de saúde e bem-estar para a comunidade acadêmica, reforçando a relevância de práticas esportivas na qualidade de vida. Um prêmio para a UFVJM e para todos que se envolveram e abraçaram a iniciativa. (Fotos: Montagem arquivos Progep)

## PRÓ-REITORIA DE PLANEJAMENTO, ORÇAMENTO E FINANÇAS

SCDP
SISTEMA DE CONCESSÃO
DE DIÁRIAS E PASSAGENS

Em decorrência da proximidade do encerramento do exercício 2024 e tendo em vista o exposto na IN/MPOG nº 03/2015 e Portaria nº 343, de 17/2/2020, a Proplan orienta a todos os propostos em situação de prestações de contas pendentes no SCDP que providenciem, o quanto antes, os documentos comprobatórios e entrem em contato com o solicitante de viagem para regularização. Consultem as prestações de contas pendentes no SCDP web ou baixem o novo APP SCDP na sua loja de aplicativos. Ressalta-se que tal situação impede a realização de novos afastamentos. (Imagem: SCDP)

## DIRETORIA DE COMUNICAÇÃO SOCIAL

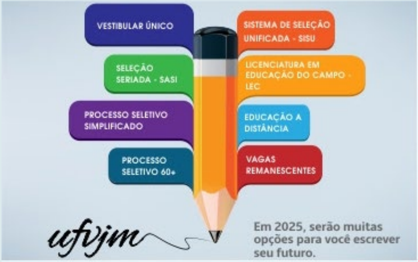
VESTIBULAR ÚNICO
SISTEMA DE SELEÇÃO UNIFICADA - SISU
SELEÇÃO SERIADA - SASI
LICENCIATURA EM EDUCAÇÃO DO CAMPO - LEC
PROCESSO SELETIVO SIMPLIFICADO
EDUCAÇÃO A DISTÂNCIA
PROCESSO SELETIVO 60+
VAGAS REMANESCENTES
ufvjm
Em 2025, serão muitas opções para você escrever seu futuro.

Para o ano de 2025, a UFVJM oferece oito oportunidades diferentes para ingresso na instituição. Com o objetivo de orientar os interessados sobre cada processo seletivo, a Dicom vem trabalhando ativamente em campanhas de divulgação e desenvolveu peças diferentes e de cores específicas para identificar cada processo. Conheça os processos e as cores definidas: Vagas Remanescentes - vermelho; Vestibular Único - azul-escuro; Processo Seletivo 60+ - azul; Sisu - laranja escuro; Sasi - verde; LEC - laranja-claro; EaD - azul-claro; Processo Seletivo Simplificado - roxo. Convidamos a todos a acompanharem as divulgações nos veículos de comunicação institucionais e ajudarem, compartilhando as peças. (Imagem: Dicom)

## DIRETORIA DE RELAÇÕES INTERNACIONAIS

Em conjunto com servidores da Dicom, a equipe da DRI iniciou os procedimentos necessários para a elaboração da nova página eletrônica das Relações Internacionais, que ficará hospedada no portal institucional da UFVJM. No novo espaço, serão disponibilizadas informações sobre mobilidade internacional, editais de seleção para os programas, divulgação de oportunidades para a comunidade acadêmica, bem como conteúdo em outros idiomas direcionado ao público estrangeiro. O lançamento do site está previsto para abril de 2025. (Foto: Arquivo DRI)

## DIRETORIA DO CAMPUS DO MUCURI

Registramos neste boletim nosso agradecimento a toda a comunidade do Campus do Mucuri pelas conquistas de 2024. Atualmente, equipes de manutenção e jardinagem contam com espaço de descanso e refeições e há uma sala de bem-estar para servidores e colaboradores. Há um ano não ocorrem incêndios ou falta de água. Esgoto e telhados foram consertados, salas de aula foram pintadas. O #VemPraUFVJM foi levado para escolas de toda a região. O ano se encerra com muitos desafios, como a reabertura do RU, mas com união caminhamos juntos rumo a 2025. Nosso muito obrigada! (Foto: Arquivo Diretoria do Campus do Mucuri)

## CENTRO DE INOVAÇÃO TECNOLÓGICA

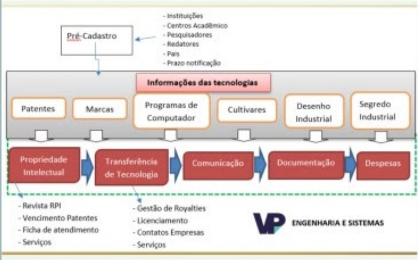

O CITec adquiriu, neste ano, o sistema de gestão de propriedade intelectual NITSYS, desenvolvido pela VP Engenharias e Sistemas. A iniciativa, considerada estratégica pela gestão, busca automatizar os processos sob responsabilidade do NITec, muitas vezes executados manualmente. A implementação está em fase de alimentação das informações das tecnologias da UFVJM e, em 2025, espera-se que o sistema esteja em pleno funcionamento, agilizando o trabalho dos pesquisadores e da equipe CITec/NITec. (Imagem: Print da página eletrônica da VP Engenharia e Sistemas)

## BIBLIOTECA

CONCERTO DE NATAL
DEZEMBRO DE 2024
UFVJM
Sistema de Bibliotecas

A Biblioteca Central do Campus JK realizou, no dia 4/12, o Concerto de Natal “Esperança”. A atividade foi realizada em parceria com o Projeto Nemus (Núcleo de Estudos Musicais), da UFVJM, que trouxe a experiência musical para a Biblioteca. Além de canções com temas natalinos, foram recitados poemas em português sobre a mesma temática, bem como a apresentação do conto “O anjo caído”, em espanhol. O evento reuniu servidores, alunos e colaboradores terceirizados no hall de entrada da Biblioteca, simbolizando o clima de confraternização que a data inspira. (Imagem: Sisbi)

## DIRETORIA DE EDUCAÇÃO ABERTA E A DISTÂNCIA

**DEDD**

DIRETORIA DE
EDUCAÇÃO A DISTÂNCIA
E EDUCAÇÃO DIGITAL

A Dead/UFVJM realizou uma visita técnica à DEDD/UFMG, no dia 9/12, com o objetivo de compartilhar práticas na gestão da educação a distância. O professor Harriman e o técnico administrativo Ricardo Brasil foram recebidos pelas professoras Vilma Macagnan e Ana Carolina, que conduziram reuniões sobre estrutura física, regimento e estratégias de atendimento às diretrizes da UAB. O encontro reforçou o compromisso entre as instituições em qualificar o ensino e fortalecer a educação a distância na sua área de abrangência. (Imagem: Dedd)

## UFVJM NA MÍDIA

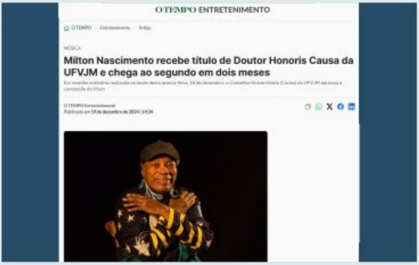

O TEMPO ENTRETENIMENTO

O TEMPO / Entretenimento / Artigo

MÚSICA

**Milton Nascimento recebe título de Doutor Honoris Causa da UFVJM e chega ao segundo em dois meses**

Em clima de celebração pela aprovação pelo Consu da concessão do título Doutor Honoris Causa ao cantor, compositor e multi-instrumentista Milton Nascimento, a universidade comemora também a publicação da notícia nos jornais O Tempo e Estado de Minas, de grande alcance nacional. Além de brindar a todos com sua existência e atuação brilhantes, Milton Nascimento coloca a UFVJM na mídia!

* Confira a publicação no jornal O Tempo.

* Acesse aqui a notícia no jornal Estado de Minas.

Todas as informações são de responsabilidade dos respectivos setores.

Edição e diagramação: Diretoria de Comunicação Social

ufvjm.edu.br
@ufvjmoficial
/ufvjmoficial
(38) 3532-6915
ufvjmoficial

UFVJM
Universidade Federal dos
Vales do Jequitinhonha e Mucuri