UFVJM

Boletim Informativo

Universidade Federal dos Vales do Jequitinhonha e Mucuri

Nº 6 - 20 de setembro de 2021

Foto: Domingos Marcos Machado

Vista da Fazenda do Moura - Curvelo

Reitoria

A equipe gestora da UFVJM tem buscado estabelecer as condições necessárias para o início das atividades práticas de todos os cursos de graduação a partir do próximo dia 18 de outubro, quando terá início o semestre 2021/1, conforme consta na notícia divulgada no portal. O Plano de Contingência foi atualizado pela Comissão Permanente de Biossegurança (CPBio) e ações conjuntas das pró-reitorias objetivam estabelecer condições seguras para que os servidores e estudantes possam desenvolver as atividades na forma presencial nos campi da UFVJM.

Crédito: Dicom/UFVJM

Crédito: br.freepik.com/lookstudio

Reitoria

A Progep e a Procuradoria-Geral Federal (PGF) da UFVJM estão elaborando as orientações para o retorno presencial ao trabalho nos campi da universidade, destinadas aos servidores docentes e técnico-administrativos. No Campus JK, em Diamantina, neste mês de setembro será disponibilizada a segunda dose da vacinação contra a Covid-19, objetivando o fortalecimento da barreira imunológica. As pró-reitorias Prograd, PRPPG, Proexc, Proad, Proplan e Proace, com o apoio da Dicom, estão envolvidas no planejamento do retorno gradual dos servidores aos campi da UFVJM. Acompanhe as informações pelo portal!

Reitoria

A Secretaria de Estado de Educação de Minas Gerais solicitou à Reitoria da UFVJM, após o envio de 117 propostas envolvendo docentes de vários cursos de graduação da universidade, a definição de prioridade entre elas e os prazos para a sua execução. A demanda foi atendida e agora a universidade aguarda a aprovação. A Reitoria agradece aos professores e professoras pelo trabalho executado! Para saber mais sobre os projetos, confira a notícia publicada na edição n°4 do Boletim Informativo.

Foto: Jornal O Tempo - Alex de Jesus/ 1º.10.2020

Crédito: Portal da UFVJM

Pró-Reitoria de Graduação

No último dia 25 de agosto, a Divisão de Assuntos Acadêmicos da Prograd, responsável pelo acompanhamento do Programa de Monitoria, realizou o curso de capacitação de monitores do semestre 2020/2, quando foram abordados o funcionamento do programa e sua importância no combate à retenção/evasão e a relevância da interação entre docente supervisor, monitor e discentes no alcance dos objetivos do programa. Essa é mais uma ação que evidencia o compromisso da Prograd com a melhoria dos serviços oferecidos para a comunidade acadêmica.

Pró-Reitoria de Pesquisa e Pós-Graduação

A UFVJM conta com várias opções para quem quer cursar mestrado ou doutorado. Os programas de pós-graduação stricto sensu são recomendados pela Capes e homologados pelo Ministério da Educação e são regidos pela Resolução Consepe nº 17, de 26/04/2018. Atualmente, são 24 programas de pós-graduação stricto sensu, sendo 8 cursos de doutorado, 15 de mestrado acadêmico e 8 cursos de mestrado profissional em várias áreas! Fique atento aos editais! Acesse o link.

Crédito: Google imagens

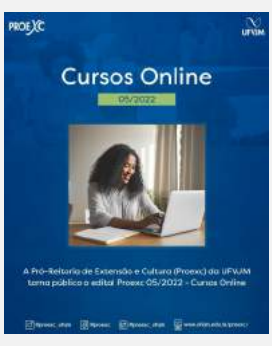

Crédito: Gabriel Eduardo Araújo da Silva

Pró-Reitoria de Extensão e Cultura

A Proexc divulga o Edital 05/2022 de cursos on-line e convida a comunidade acadêmica para submeter as propostas. "Devido ao sucesso desse edital, cujo lançamento ocorreu pela primeira vez em 2020, a Proexc passa a fornecer mais uma possibilidade de fomentar ações de extensão e cultura no formato de cursos on-line", informa o pró-reitor, Marcus Guelpeli. As informações estão disponíveis pelo link e as inscrições estarão abertas de 27 de setembro a 14 de outubro, até às 18h.

Pró-Reitoria de Administração

A UFVJM, por meio da Proad, está adequando e inovando alguns espaços de seus campi. O intuito é otimizar os ambientes tornando-os mais funcionais e confortáveis para a execução de suas rotinas administrativas. A Proad entende que o campus universitário deve ser um espaço de convivência que promova a integração entre docentes, discentes e técnicos administrativos.

Foto: Dir. Adm. Campus Janaúba

Crédito: Dicom/UFVJM

Pró-Reitoria de Assuntos Comunitários e Estudantis

A Proace publicou os Editais nº 10, 11, 12 e 13/2021/PROACE para acesso ao Auxílio-Inclusão Digital no 2º semestre de 2021. De acordo com o cronograma, o resultado parcial será divulgado no dia 29 de setembro e resultado final, no dia 8 de outubro. Nesse sentido, a Proace informa que o pagamento do auxílio será efetivado em parcela única na segunda quinzena do mês de outubro do corrente ano, cujo valor dependerá da disponibilidade financeira da UFVJM.

Pró-Reitoria de Gestão de Pessoas

A Progep publicou no 1º semestre 12 editais para contratação de professores substitutos. Ao todo, foram ofertadas 44 vagas para diversas áreas do conhecimento. Os candidatos classificados nos editais, que atenderam os requisitos legais, encontram-se atuando nos campi de Diamantina, Unaí, Janaúba e do Mucuri, em Teófilo Otoni. O prazo de vigência dos contratos é de 6 meses, podendo ser prorrogado para até 24 meses, caso os professores titulares das vagas permaneçam afastados, conforme prevê a legislação vigente.

Crédito: Pixabay

Crédito: Portal da UFVJM

Pró-Reitoria de Planejamento e Orçamento

O Escritório de Processos (EP), vinculado à Proplan, classificou e mapeou os processos junto a 10 setores da UFVJM: (1) Diretoria de Governança Institucional; (2) Diretoria de Comunicação Social; (3) Diretoria de Convênios e Projetos; (4) Centro de Inovação Tecnológica; (5) Biblioteca; (6) Assessoria de Assuntos Estratégicos e Institucionais; (7) Assessoria de Meio Ambiente; (8) Comissão de Ética; (9) Comissão Interna de Supervisão e (10) Comissão Permanente de Pessoal Docente. A expectativa é que até o fim do mês o EP atenda outros setores.

Diretoria de Comunicação Social

A mudança ocorreu no dia 13 de setembro e o novo número (38) 3532-6915 deve ser salvo nos contatos de quem já é cadastrado nas listas de transmissão, para continuar a receber informações importantes sobre a universidade. E quem ainda não é cadastrado e deseja fazer parte das listas deve enviar uma mensagem informando o nome e dizendo se é aluno, professor, técnico administrativo da UFVJM ou membro da comunidade externa. Vale lembrar que esse número é exclusivo para mensagens; não recebe ligações.

Crédito: Dicom/UFVJM

Crédito: Ricardo Brasil

Diretoria de Educação Aberta e a Distância

A Dead informa que encontram-se abertas inscrições para o curso de Especialização em Didática, Prática de Ensino e Tecnologias Educacionais no período de 13/9/21 a 13/10/21. Essa ação caracteriza-se como uma parceria entre a Pró-Reitoria de Pesquisa e Pós-Graduação, a Dead e 30 municípios mineiros, localizados no território de atuação da UFVJM. O acesso aos Editais nº 18 e nº 19/DEAD/2021 pode ser feito por meio do link: http://www.ead.ufvjm.edu.br/.

Diretoria de Tecnologia da Informação

No primeiro semestre de 2021, a DTI realizou a ativação de internet nos seguintes espaços do Campus JK: Laboratório de Anatomia e Fisiologia Animal, Biotério, Nutrição Experimental, Olericultura, Microbiologia dos Solos e Meteorologia. Ao todo, para essa etapa e a de cabeamento interno, foram investidos R$108.473,85, resultando em significativa melhoria das atividades realizadas nesses espaços.

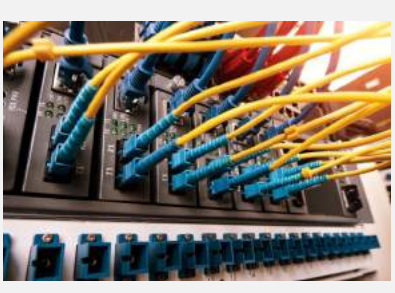

Crédito: Google imagens

Foto: Isabel Cristina da Conceição

Assessoria de Meio Ambiente

A Assessoria de Meio Ambiente da UFVJM executou no mês de agosto a manutenção dos gabiões do Parque Estadual do Biribiri (PEBI). Essa manutenção deve ser realizada periodicamente, conforme Recomendação nº 7/2019 - Inquérito Civil nº 1.22.011.000059-2014-60. Os serviços de retirada dos sedimentos depositados nos gabiões garantem sua eficácia e os prepara para um novo período de chuvas, assegurando um fluxo ecologicamente correto das águas pluviais da área de drenagem da UFVJM que escoam em direção ao PEBI.

Todas as informações aqui publicadas são de responsabilidade dos respectivos setores.